

Presented by **Practical** **Journal** **of** **Business** **Analysis** **and** **Accounting**

Volume 18 **Issue 2** **2018**



PRAŽSKÝ

02*2018

přehled

KULTURNÍCH POŘADŮ

66. ročník

S námi máte přehled!

**NEJZÁBAVNĚJŠÍ MUZEUM
VOSKOVÝCH FIGURÍN**

Grévin
PRAHA

**TAKY
VÁS BAVÍ
STŘÍLET
GÓLY? ”**

**PŘIJĎTE
SE PŘEDVĚST
DO MUZEA
GRÉVIN.**



**ZLATÉ ČASY
ČESKÉHO HOKEJE
NOVÁ VÝSTAVA OD
LEDNA 2018**



30 Kč

www.kampocesku.cz

Městská heraldika

Čech, Moravy a Slezska

Novinka z ediční řady KAM Edition

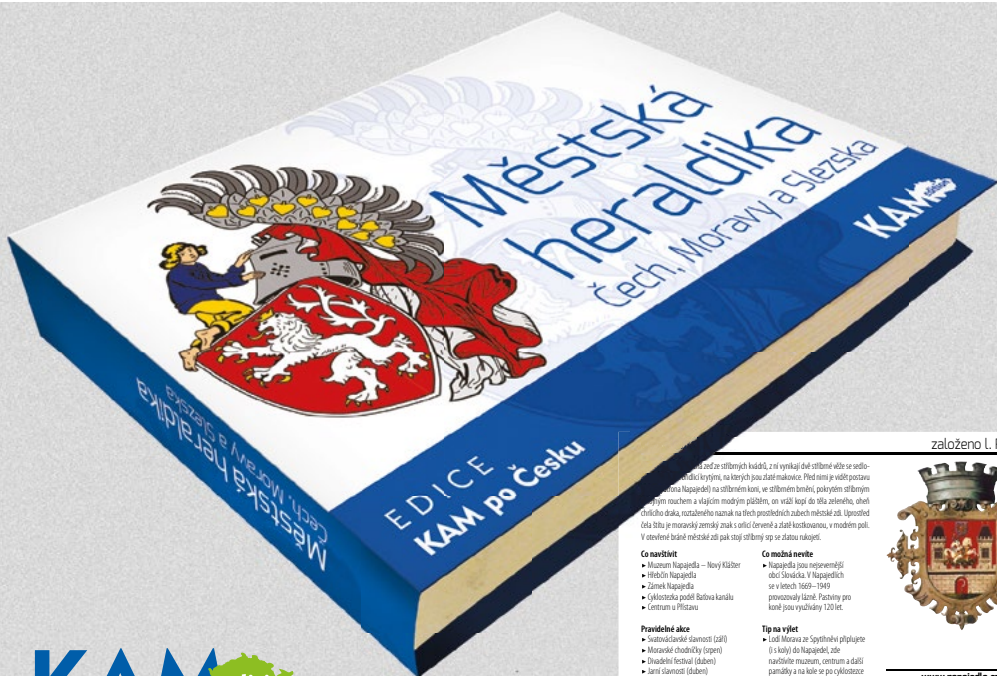

KAM edition

založeno L. P. 1355



...založeno L. P. 1355

Co navštívit

- Muzeum Napajedla – Nový Klášter
- Přebich Napajedla
- Zámek Napajedla
- (Historická podoba Betváňského
- Centrum u Píšťáru

Pravidelné akce

- Svatošlavské slavnosti (září)
- Místní slavnosti (srpen)
- Hradčivý festival (duben)
- Slavnosti slavnosti (duben)
- Festival vánoční hudby (listopad)

Co nás láká

- Napajedla jsou nejmenšími obcí Slezska. V Napajedli se sídlí 1600–1700 prvních obyvatel. První zmínka o koně jsou vyřezány 120 let.

Tip na výlet

- Lodi Morava ze Spytřehví připlavek u řeky Olše Napajedla, obě návštěvní muzeum, občerstvení a další památky a na kole se po vyčistěné vyžíté zpti do Spytřehví.

www.napajedla.cz
www.ic.napajedla.cz
www.kkamapajedla.cz

Novou publikací redakce KAM po Česku je Městská heraldika Čech, Moravy a Slezska. V knize se dozvíte, jaký je aktuálně užívaný znak zhruba poloviny měst České republiky, rok založení (první písemná zmínka), popis znaku, případně legendu o jeho vzniku. Nadčasovými sděleními jsou informace, co ve městě navštívit, pozvání na pravidelně pořádané akce a nechybí ani tipy na doporučený výlet.

Bonusem jsou znaky všech pražských městských částí.

■ vázaná plnobarevná publikace vyšla v prosinci 2016

■ doporučená prodejní cena 250 Kč

■ k dostání ve vybraných městech ČR (kompletní seznam měst na www.kampocesku.cz) a na adrese redakce

IMAGE

BLACK LIGHT THEATRE



TANEC & PANTOMIMA ČERNÉ & DIVADLO

Galaxia*

CABINET

BLACK BOX

AFRIKANIA

The Best of Image

Nový divadelní sál Národní 25, Praha - Staré Město
www.imagetheatre.cz tel.: 222 314 448 732 156 343

KAM po Česku

2018

Jezdecká socha T. G. Masaryka v Lánech

Tomáš Garrigue Masaryk (7. března 1850 Hodonín – 14. září 1937 Lány), český státník, filozof, pedagog, první prezident Československé republiky, je také označován za prezidenta osvoboditele. Lány coby Masarykovo oblíbené letní sídlo, ale i místo jeho posledního odpočinku, jsou spjata s jeho osobností i odkazem.

Není tedy divu, že jeho jezdecká socha v mírně nadživotní velikosti byla slavnostně odhalena v předvečer 160. výročí jeho narození, 6. března 2010, právě zde. Autorem je Petr Novák z Jaroměře. Sousoší Masarykovy první jezdecké sochy bylo odlито v umělecké slévárně HVH v Horní Kalné a znázorňuje prezidenta, který sedí a přemýšlí na pasoucím se koni. Autor se snažil takto ztvárnit ty Masarykovy povahové rysy, které jej činily jedinečným. Ale také moudrým a zároveň dobrosrdečným člověkem s velkým rozhledem a nezměrnou vůlí spojenou s vírou ve smysl světa. Náklady na vytvoření sousoší byly hrazeny z veřejné sbírky a příspěvku Středočeského kraje. Socha je umístěna před budovou Muzea T. G. Masaryka v Lánech.



Leden							Únor							Březen							Duben							Květen							Červen							
Po	Út	St	Čt	Pá	So	Ne	Po	Út	St	Čt	Pá	So	Ne	Po	Út	St	Čt	Pá	So	Ne	Po	Út	St	Čt	Pá	So	Ne	Po	Út	St	Čt	Pá	So	Ne	Po	Út	St	Čt	Pá	So	Ne	
1	2	3	4	5	6	7	26	27	28	29	30	31	1	2	3	4	2	3	4	5	6	7	8	2	3	4	5	6	7	8	1	2	3	4	5	6	1	2	3	4	5	6
8	9	10	11	12	13	14	5	6	7	8	9	10	11	5	6	7	8	9	10	11	9	10	11	12	13	14	15	7	8	9	10	11	12	13	4	5	6	7	8	9	10	
15	16	17	18	19	20	21	12	13	14	15	16	17	18	12	13	14	15	16	17	18	16	17	18	19	20	21	22	14	15	16	17	18	19	20	11	12	13	14	15	16	17	
22	23	24	25	26	27	28	19	20	21	22	23	24	25	19	20	21	22	23	24	25	21	22	23	24	25	26	27	21	22	23	24	25	26	27	18	19	20	21	22	23	24	
29	30	31	26	27	28	26	27	28	29	30	26	27	28	29	30	30	31	28	29	30	31	28	29	30	31	25	26	27	28	29	30	25	26	27	28	29	30					

Červenec							Srpen							Září							Říjen							Listopad							Prosinec						
Po	Út	St	Čt	Pá	So	Ne	Po	Út	St	Čt	Pá	So	Ne	Po	Út	St	Čt	Pá	So	Ne	Po	Út	St	Čt	Pá	So	Ne	Po	Út	St	Čt	Pá	So	Ne	Po	Út	St	Čt	Pá	So	Ne
2	3	4	5	6	7	8	6	7	8	9	10	11	12	3	4	5	6	7	8	9	1	2	3	4	5	6	7	1	2	3	4	5	6	7	3	4	5	6	7	8	9
9	10	11	12	13	14	15	13	14	15	16	17	18	19	10	11	12	13	14	15	16	8	9	10	11	12	13	14	5	6	7	8	9	10	11	10	11	12	13	14	15	16
16	17	18	19	20	21	22	20	21	22	23	24	25	26	17	18	19	20	21	22	23	22	23	24	25	26	27	28	12	13	14	15	16	17	18	17	18	19	20	21	22	23
23	24	25	26	27	28	29	27	28	29	30	31	24	25	26	27	28	29	30	29	30	31	19	20	21	22	23	24	25	26	27	28	29	30	14	15	16	17	18	19	20	
30	31	27	28	29	30	31	24	25	26	27	28	29	30	29	30	31	26	27	28	29	30	26	27	28	29	30	24	25	26	27	28	29	30								

Den, kdy vychází... ■ KAM po Česku ■ Prážský přehled kulturních pořadů ■ Travel EYE ■ OPEN Czechia ■ státní svátky

www.kamocesku.cz





Milí čtenáři,

hrátky paní Zimy zatím nekončí a dny se prodlužují pomalu. Čerpat síly v tomto náročném období se dá různým způsobem. Někdo zaleze pod peřinu a vystřičí nos až na jaře, další se láduje multivitaminovými přípravky, doufaje, že tím chřipku a jiné nemoci zažene, jiní se však vydávají do přírody nebo za kulturou. Myslím, že poslední možnosti jsou ty nejučinnější.

Moji první kulturní pozvánkou je návštěva nové expozice v Obecním domě, která nabídne více jak 120 obrazů známého a oblíbeného českého malíře Kamila Lhotáka. Jeho žluté balony v ohradě si nenechtejte ujít. Výstava začíná 7. února.

Pražský hrad pojal oslavy 100. výročí vzniku naší republiky vcelku důstojně. Již od ledna probíhá v prostorách Císařské konírny výstavní projekt Založeno 1918. V jeho rámci bude možno zhlédnout historické památky z počátků českého národa a poučit se o základech české státnosti. Jak pravil klasik: „Historie je učitelkou života“.

Folklorní slavnosti jsou u nás spojovány spíše s venkovem, ale i v Praze lze navštívit masopustní veselice, které proběhnou např. na Žižkově, Malé Straně, Letné, v Břevnově či Hostivaři. Neváhejte a přidejte se.

Přeji vám radostnou mysl a pevné zdraví.

Alice Braborcová, odpovědná redaktorka

Pražský přehled kulturních pořadů

měsíčník, ročník LXVI

vydává: Vydavatelství KAM po Česku s. r. o.

registrováno: MK ČR E 10266; ISSN 0862-9293

adresa redakce: Kubelíkova 1108/30, 130 00 Praha 3

tel.: +420 222 944 816-7; mobil: +420 602 244 576

cena: 30 Kč, předplatné: 26 Kč | 12 vydání | SEND Předplatné, spol. s r. o.

www.kampocesku.cz

vydatelka: Bc. Lucie Sládková (sladkova@kampocesku.cz)

šéfredaktor: Luděk Sládek (ludek@kampocesku.cz)

odpovědná redaktorka:

Alice Braborcová (braborcova@kampocesku.cz)

redakce: redakce@kampocesku.cz

grafický design: Luděk Dolejší (dolejsi@kampocesku.cz)

webmistr: Jakub Novák

tisk: Akontext, spol. s r. o.; distribuce: První novinová společnost a. s.

Vydává KAM po Česku pod záštitou a ve spolupráci s PIS – PCT.

Přijetím díla k uveřejnění nabyvá vydavatel práva k jeho šíření v tištěné elektronické podobě. Za zveřejnění inzerce a PR článků odpovídá zadavatel, za změnu programu odpovídá pořadatel. Přetisk a jakékoli šíření jsou povoleny pouze se souhlasem vydavatele.

■ KALENDÁRIUM	4
■ ROZHOVOR	8
■ REDAKCE ZVE	9
■ OHLÉDNUTÍ	10
■ KNIŽNÍ TIPY	11
■ PRAŽSKÁ VLASTIVĚDA	13
■ MĚSTSKÉ ČÁSTI	21
■ PŘEDPRODEJE VSTUPENEK	23
■ DIVADLA	25
Divadelní premiéry	25
Přenosy baletu	26
Divadelní festivaly	27
Státní divadla	28
Divadla hl. m. Prahy	30
Divadla A-Z	39
Černá divadla	59
Muzikály	61
Divadla pro děti	62
■ FILM	69
Vybíráme z premiér	69
Programy kin	71
■ KONCERTY	77
Hudební festivaly, cykly, orchestry	77
Koncertní sály	79
Kostely, synagogy	82
■ KLUBY, KULTURNÍ CENTRA	85
Kluby	85
Kulturní centra	89
■ ZAHRANIČNÍ KULTURNÍ CENTRA	97
■ GALERIE, VÝSTAVY	101
Národní galerie v Praze	101
Galerie hlavního města Prahy	102
Galerie A-Z	104
■ PRAŽSKÝ HRAD	115
■ PAMÁTKY	119
Významné památky	119
Církevní památky	121
Technické památky	123
■ MUZEA	125
Národní technické muzeum	125
Muzeum hl. m. Prahy	128
Muzea A-Z	132
Mimopražská muzea	142
■ VOLNOČASOVÉ AKTIVITY	147
■ SOUTĚŽE	22, 23, 152

kalendárium

▪ POČÁTKY STARÉHO BARRANDOVA (90 let)

Jednoho mladého stavaře ve 20. letech na cestě po USA uhranuly zahradní vilové čtvrti v Kalifornii. Byl to Václav M. Havel, otec prezidenta Havla. Po návratu domů hledal lokalitu pro podobnou výstavbu v Praze. Roku 1927 se stal majitelem pozemků na kopci Habrová a nová čtvrť byla podle skály nad Vltavou pojmenována Barrandov. Stavební práce začaly na příjezdové serpentíně 24. 2. 1928.

Vůdčím duchem Havlova týmu se stal Max Urban. První dvě vily „na ukázkou“ navrhl právě on a Vladimír Grégr. V první fázi bylo rozprodáno 40 parcel, v roce 1930 bylo stavebně připraveno dalších 60 parcel. Majitelé stavěli své vily ve funkcionalistickém stylu, jiné



v romantickém stylu a projektovala je řada významných architektů. Samostatným Urbanovým dílem je areál vyhlídkové restaurace s rozsáhlou parkovou úpravou. Výkopové práce začaly 27. března 1929 a už 27. září téhož roku byly „Terasy na Barrandově“ dány částečně do provozu. V opuštěném lomu pod nimi byl v srpnu 1930 zpřístupněn 50 m dlouhý bazén se skokanskou věží (arch. Václav Kolátor), obklopený amfiteátremským tribunem. Po dokončení měl celý podnik kapacitu 3 500–4 000 míst. V roce 1930 se budovala také dnešní ulice Lumiérů. Na jejím konci se Miloš Havel (bratr developera) rozhodl postavit sídlo a ateliéry svého filmového studia A-B. Podle projektu M. Urbana se vystavěly v letech 1931–1933. Dodnes dobře slouží svému účelu.

Aleš Krejčí

▪ KAM ČERT NEMŮŽE... (95 let)

Zdeněk Podskalský, český televizní a filmový režisér i herec, se narodil 18. února 1923 v šumavských Malenicích. Již od dětství chtěl být ochotnickým hercem, ale míval velkou trénu, proto od tohoto plánu upustil.

Začal studovat na reálném gymnáziu ve Strakoncích, které ukončil maturitou v roce 1942. Po válce pokračoval studiem sociologie, psychologie a divadelní vědy na Filozofické fakultě Univerzity Karlovy (1945–1949). Lásky k filmu jej přivedla ke studiím na FAMU. V lednu 1951 přešel na Vysokou filmovou školu v Moskvě (VGIK), kterou absolvoval jako kandidát estetičeských věd. Zdeněk Podskalský režíroval celý život komedie, často se

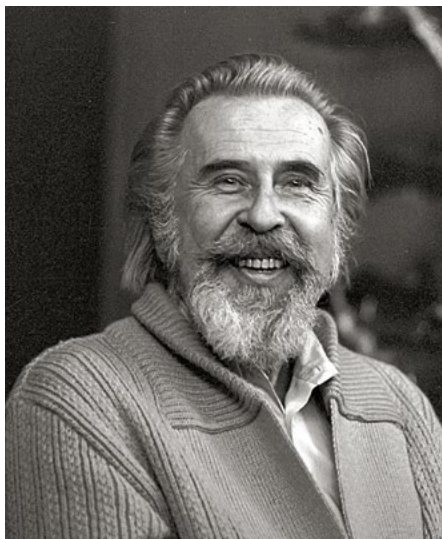

jednalo o filmy na bázi muzikálu, což byl jeho oblíbený žánr. K jeho nejúspěšnějším filmům patří například Kam čert nemůže (1958), Bílá paní (1964), Světáci (1969), Noc na Karlštejně (1973) a řada dalších. Koncem 70. let navázal spolupráci s „círmanology“ Smoljakem a Svěrákem, výsledkem byla komedie o dvanáctisměně bytů s názvem Kulový blesk. Byl autorem a zároveň režisérem řady silvestrovských večerů ČT, včetně těch nejproslulejších. Dlouhá léta žil v Praze, v nárožní věži Mostecké ulice s výhledem na chrám sv. Mikuláše. Životní partnerkou mu byla po 27 let Jiřina Jirásková. Zdeněk Podskalský zemřel 29. 10. 1993, ve věku 70 let.

Andrea Kepplová

▪ KOČOVNÝ ŽIVOT MILOVNÍKA UMĚNÍ I ŽEN (210 let)

Josef Kajetán Tyl zasvětil svůj život dramatickému umění. Jeho vlastenecké čtení, literární, publicistická, překladatelská, a především rozsáhlá divadelní činnost mu vynesly nejen uznání a popularitu, ale také mnoho dluhů, bídu a nakonec i smrt.

Autor slov české hymny se narodil 4. února 1808 v Kutné Hoře jako Josef Kajetán Tyl. Po gymnaziálních studiích v Kutné Hoře, Praze a také v Hradci Králové, kde pobýval u dramatika Václava Klimenta Klicpery, se přihlásil na Filozofickou fakultu Karlovo-Ferdinandovy univerzity. Studium však nedokončil, neboť se v roce



Portrét Josefa Kajetána Tyla od malíře Jana Vilimka

1829 přidal k německé kočovné společnosti. Zde se seznámil se svou budoucí ženou Magdalenou Forchheimovou. S ní a také s její sestrou Annou, která Tylovi porodila devět dětí, vytvořil kuriózní manželský trojúhelník. V roce 1831 se Josef Kajetán Tyl vrátil zpět do Prahy, kde nejprve přijal místo účetního. Následně se začal věnovat redakční činnosti v Květech českých a také založil Kajetánské divadlo. Od roku 1835 začal řídit česká představení ve Stavovském divadle. Ve čtyřicátých letech 19. století se z Tyla stal miláček národa – organizoval kulturní život, vydával svá prozaická díla, získal cenu Maticе české a byl zvolen poslancem říšského sněmu. Kvůli ostrým politickým kritikám nakonec přišel o místo ve Stavovském divadle a v roce 1851 se rozhodl odejít z Prahy ke kočovné divadelní společnosti. Pod tíhou dluhů a těžce nemocen umírá v Plzni roku 1856.

-TreBl-

4. 2. 1928 (90 let)

Narodil se herec, komik, režisér a legendární bavič **Jiří Císler**. V televizi se podílel na několika pohádkách, např. Jak se peče štěstí nebo Doktorská pohádka. Jeho hlas byl spojen s pořadem Studio Kamarád, kde namlouval postavku Harryho Šoumena, nebo s televizním seriálem Šmoulové, kde daboval čaroděje Gargamela.

11. 2. 1798 (220 let)

Narodil se významný léčitel **Johann Schroth**, zakladatel Lázní Dolní Lipová. Nejprve léčil domácí zvířata, později i pacienty. Jeho léčebné metody byly poměrně neotřelé. V lázních zavedl až drastické diety, omezoval pití vody a pacientům předepisoval střídání suchých dnů s pústy, doplňované pitím vína.

11. 2. 1878 (140 let)

V Plzni se narodil **Rudolf Vojtěch Špillar**, český malíř a autor příruček o fotografování. V letech 1919 až 1923 studoval u profesora Nechleby na pražské akademii. Je znám, jako autor aktů, krajin a zátiší. Byl bratrem malířů Jaroslava a Karla Špillarových.

13. 2. 1758 (260 let)

V Asparn an der Zaya se narodil **Josef Hardtmuth**, rakouský architekt a zakladatel firmy KOH-I-NOOR Hardtmuth. Byl mimořádně nadanou a všestrannou osobností s mnoha zájmy. Mimo jiné navrhl několik staveb v Lednicko-valtickém areálu. Nám je znám především jako vynálezce tužky.

14. 2. 1933 (85 let)

Narodila se česká filmová a divadelní herečka **Mila Myslíková**. Za svůj život ztvárila spoustu rolí. Nezapomenutelnou roli měla např. ve filmu Jak utopit doktora Mráčka (vodnice Wassermanová) anebo v prvních čtyřech „básnických“ komediích Dušana Kleina (starostlivá maminka Šafránková).



1838

(180 let)

Josef Ladislav Turnovský
* 9. 2. 1838
† 8. 2. 1901
český novinář,
spisovatel

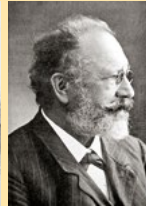

1848

(170 let)

Karel Klostermann
* 13. 2. 1848
† 16. 7. 1923
český spisovatel
německé národnosti



1628

(390 let)

Humprecht Jan Černín
* 14. 2. 1628
† 3. 3. 1682
český šlechtic
a diplomat

• NOVÉ MĚSTO PRAŽSKÉ (670 let)

Římsko-německý král Karel IV. založil 8. února 1348 Nové Město pražské, kterému udělil stejná práva, jakým se těšilo Staré Město. K založení došlo především kvůli přibývajícímu počtu obyvatel tehdejší Prahy a zároveň i díky jejímu vzrůstajícímu významu jakožto sídelního města.



Pro založení byly panovníkem brány v úvahu prostory na levém i pravém břehu Vltavy. Pro lepší přístup k vodě byl nakonec zvolen ten pravý, mezi Starým Městem a Vyšehradem. Již 28. března 1348 Karel VI. slavnostně položil základní kámen ke stavbě hradeb Nového Města. Ve své době se jednalo o mimořádný počín především proto, že si panovník při založení Nového Města počínal opravdu velkoryse. Urbanistickou koncepcí předběhl svou dobu a místo křivolakých a úzkých uliček využil existující prostor pro zbudování tří tržišť vzájemně spojených širokými ulicemi. Propojením tehdejšího Dobyčtího trhu, Koňského trhu a Senného trhu fakticky vytvořil dopravní okruh s napojením na další osady. Za zmínku stojí i to, že při výstavbě bylo nařizováno budovat domy toliko kamenné a jednopatrové. Aby vše proběhlo rychle, osvobodil Karel IV. stavebníky od daní a poplatků, když své dílo dokončil do osmácti měsíců. Zároveň tento moudrý panovník dbal na dodržování stanovených termínů výstavby i dodržení všech plánů, a to pod pohrůzkou přísných trestů. Pokud by došlo k porušení výše zmíněných pravidel, mohly být tyto domy i zbourány.

Miroslav Foltýn

• JEDNOOKÝ KRÁL (790 let)

Budoucí čtvrtý český král z rodu Přemyslovců Václav I. (1205–1253) byl druhorozeným synem Přemysla Otakara I. a Konstancie Uherské. Od dětství byl zvláštní – neurotický, možná psychicky chorý. Miloval potulky hlubokým lesem, rád lovil... A právě při jednom z lovů přišel o levé oko a využil si přívlastek Jednooký.



Václav I., Gelnhausenův kodex z přelomu 14. a 15. stol.

Otec nechtěl ponechat synovu existenci náhodě, a tak jej ve dvou letech zasnoubil s Kunhutou Štaufskou (Kunhutě bylo asi sedm). V jedenácti zajištění synovo navržení na českého krále na shromáždění české šlechty v Praze (1216) a uspěl. Druhého dne již chvátal posel za císařem Fridrichem II. Štaufským, který 26. 7. s volbou také souhlasil. V devatenácti letech syna s Kunhutou oženil (1224) a ve třiatvaceti, 6. února 1228, jej nechal korunovat „mladším králem“.

Eliška Procházková



© The Hebrew University of Jerusalem & The Jewish National & University Library

Nejstarší dochovaný pohled na Prahu (1493), Schedelova Kniha kronik, pohled z Vyšehradu

• KRVAVÝ HODOKVAS (1 015 let)

Boleslav III. Ryšavý (okolo 965–1037) byl českým knížetem v letech 999–1002 a krátce roku 1003. Jeho následnická vláda byla korunována snahou zbavit se svých bratrů coby konkurentů.

Roku 1001 uprchli jeho bratři Jaromír (na příkaz Boleslava vykastrován) a Oldřich, který měl být na Boleslavův příkaz zavražděn, do Bavorska.



Boleslav III., znojemská rotunda sv. Kateřiny

Roku 1002 povstali proti Boleslavovi Vršovci, a tak se Boleslav III. uchýlil k Boleslavu Chrabrému do Polska. Jakmile byl v lednu 1003 Boleslavem Chrabrým opět dosazen na český knížecí stolec, 9. února 1003 slíbil odpuštění dřívějším odpůrcům. Krátce nato však vyvraždil nenáviděné Vršovce při „krvavém hodokvasu vyšehradském“ (podle Veleslavína), což vyvolalo povstání. Boleslav Chrabrý tedy povolal svého chráněnce do Polska. Následně jej nechal oslepit a uvěznit. Nikým neželen vězeň Boleslav III. umírá roku 1037.

Josef Grof



Rotunda sv. Kateřiny, Znojmo

Foto © Wikimedia Commons

17. 2. 2018 (220 let)

Ve Slaném se narodil český malíř **Josef Matěj Navrátil**.

Vyučil se malířem pokojů u svého otce. Po studiu na Akademii se stal malířem-dekorátorem. Byl také vynikajícím krajinářem a autorem zátiší. Jeho tvorba inspirovala fotografa Josefa Sudka při zaznamenávání kolínské krajiny.

22. 2. 1973 (45 let)

V Praze byl zahájen **provoz na Nuselském mostě**, jenž se klene nad Nuselským údolím. Spojuje Pankrác a vzdálenější jihovýchodní částí města s Karlovem a se středem města. Je dlouhý 485 m a široký 26,5 m. Průměrná výška je 42,5 m nad údolím. V roce 2000 získal ocenění Stavba století v kategorii Dopravní stavby.

22. 2. 1998 (20 let)

Čeští hokejisté, pod vedením trenéra Ivana Hlinky, vybojovali na zimních olympijských hrách v japonském Naganu zlaté medaile. Finálová bitva s Ruskem dlouho hledala svého střelce. Nakonec ho našla. Do 49. minuty zasadil svoji životní trefu Petr Svoboda.

24. 2. 1948 (70 let)

Ve 12 hodin začala **hodinová generální stávka**, která měla prosadit sociální a ekonomické požadavky. Sociálnědemokratičtí ministři Václav Majer a František Tymeš podávají demisi. Prezident Beneš ji přijal a doplnil vládu podle Gottwaldovy předlohy. Protestní demonstrace byla potlačena a komunistická vláda slavila Vítězný únor.

26. 2. 1898 (120 let)

V Slavětíně u Loun se narodil český lyrický básník

Konstantin Biebl. Je řazen k představitelům proletářské poezie, poetismu a surrealismu. Od roku 1919 publikoval v časopisech Host a Kmen, v Lidových novinách i v Literárních novinách. Byl členem Devětsilu a zakládajícím členem Surrealistické skupiny.



1853

(165 let)

Jaroslav Vrchlický

* 17. 2. 1853

† 9. 9. 1912

český spisovatel,
básník, dramatik
a překladatel

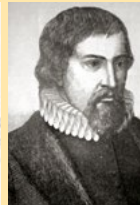

1523

(495 let)

Jan Blahoslav

* 20. 2. 1523

† 24. 11. 1571

český spisovatel, kněz
a biskup jednoty
bratrské



1918

(100 let)

Svatopluk Beneš

* 24. 2. 1918

† 27. 4. 2007

český divadelní
a filmový herec

■ DORIAN GRAY VE SPOLEČNOSTI ZÁŽITKŮ

Rozhovor s Martinou Kinskou

Je divadelní dramaturgyně i úspěšnou autorkou a režisérkou. A z domovského Švandova divadla to má do Kinského zahrady co by kamenem dohodil. Jak ale sama říká, se slavným šlechtickým rodem příbuzná není, prý snad možná s nějakou chudou větví. Práce Martiny Kinské ale bohatá je. Už její hra Pankrác '45 sklídila uznalé recenze a u Švandů je neustále vyprodaná. A teď se jako autorka a režisérka pustila do Obrazu Doriana Graye, inscenace podle slavného románu Oscara Wildea. Premiéra je 10. února.

Vzpomenete si, kdy jste Obraz Doriana Graye četla poprvé? Bylo to, tuším, někdy v prvním či druhém ročníku na gymnáziu. Vzhledem k věku převládá zcela neomylně romantický pohled, značně zjednodušený. Naštěstí jsem však v sobě stále měla nut-

kání se ke knize vrátet, dokonce několikrát od té doby, možná šlo o tušení, že je v ní toho ukryto mnohem více.



Martina Kinská, foto © Alena Hrbková

Co rozhodlo, že jste se Wildeův text rozhodla převést do podoby divadelní hry?

Prvním impulsem byla eseje sociologa Jana Kellera „Dorian Gray a společnost zážitku“ a druhým detailnější propátrání života Oscara Wildea.

Obé mě donutilo číst román jinak. Vnímala jsem mnohem ostřejší ironii až cynismus, který ovšem pramení z jisté přecitlivělosti, ze sebeobran, z vědomí patu, do něhož se člověk ve svém životě může dostat.

Jaké téma vás při prepisu látky do podoby divadelní hry zaujalo nejvíce?

Určitě – a právě i díky eseji Jana Kellera a postřehům dalšího sociologa Gerharda Schulzeho – mě zaujal způsob existence a jednání společnosti, která staví subjektivní vjem nade vše. Pouze subjektivní hodnocení je bráno v potaz, jde primárně o „můj zážitek“. Tím je značně posílena důležitost ega, které se chtě nechtě

rozpíná a zkouší, kam až může jít. Ono pokoušení hranic může být na jednu stranu cosi jako adrenalinový sport a touha po neustále novém, na druhé straně ale dost dobře také jakási provokace a zoufalé volání po řádu. Zkoušíte, kam až můžete zajít v naději, že někdo řekne „Tak dost“.

Ještě něco jste z předlohy „vytáhla na jeviště“?

Zajímá mě také téma, které se vynořuje ve většině mé práce, a tím je odpovědnost za své činy. Včetně odpovědnosti za to, co člověk vytvoří a jak vědomě na někoho působí. V románu je to chytře zobrazeno hned v několika rovinách. Ani Dorian, ani jeho přítel Henry ale neuniknou tomu, aby se za svými činy nemuseli v určitý moment ohlédnout.



Martina Kinská a Miřenka Čechová na zkoušce v kavárně v Pavilonu Grébovka, foto © Michal Hančovský

Proč jste do titulní role obsadila právě Ondřeje Krause, čerstvého absolventa brněnské JAMU?

Ondřeje jsem poprvé viděla u nás v divadle při konkurzu na roli syna v inscenaci Pohřeb až zítra, kterou ve Švandově divadle chystal režisér Daniel Hrbek. Na roli v Pohřbu byl ale moc „starý“. Když poté padlo rozhodnutí inscenovat Wildeův román, napadl mě Ondřej okamžitě. Zcela zásadní pro mě byla jeho schopnost proměny, včetně proměn energií a usebrání se k rychlým střihům.

Na inscenaci spolupracujete se světově úspěšnou choreografkou a tanečnicí Miřenkou Čechovou. Jak jste se daly dohromady?

K práci na inscenaci jsem záměrně nepřizvala „pohybáře“ či choreografa, který secvíčí čísla a ta se pak nějak dolepí k ostatním scénám, ale někoho, kdo primárně vyjadřuje příběh skrze tělo a je tak spolutvorem celého konceptu. Právě jsem měla asi ojedinělý zážvat drzosti, takže jsem zkusila i na podnět Radima Vizváryho oslovit Miřenku, s níž jsme se do té doby osobně neznaly. A jsem za to velmi ráda. Její uvažování o věcech bylo velmi inspirativní už před samotným zkoušením. Bylo zřejmé, že málokdo se umí tak podnětně ptát.

Pro redakci připravil Martin Sládeček

16. ROČNÍK FESTIVALU NOVÉHO DIVADLA MALÁ INVENTURA

Na konci února Praha opět ožije divadlem. Ale také kulturním networkingem, diskusemi, workshopy a v neposlední řadě i slavnostním udílením cen Česká divadelní DNA. Malá inventura začíná 21. února a po dobu osmi dnů zve všechny příznivce nového divadla hned na dvanáct festivalových míst, převážně na Praze 7.



foto © Patrik Borecký

Festival odstartuje v pořadí už čtvrté předávání cen Česká divadelní DNA v holešovické La Fabrice. V rámci hlavního programu budou pak následovat například matadoři postdramatického divadla Handa Gote Research & Development s představením Die Rache ve Studiu ALTA či Navždy spolu vždy perfekcionista Farny v Jeskyni v DOXu. Ve Werichově vile se zase v zářivém freakshow představí Roštěnky u Tiffanyho a MeetFactory uvede Počátek veškeré lásky a ukáže, jak jednoduše se může spokojený život mladé bohaté rodiny rozložit na prvocínitele. Malá inventura nabídne celkem 20 divadelních představení i bohatý doprovodný program.



foto © Dita Havránková

Návštěvníci festivalu se mohou mimo jiné těšit například i na projekt Horizont 8 – sondu do proměn společensko-historické situace v České republice i nejbližšího okolí, která otevírá „osmičkový“ rok. Letos festival propojuje rekordní počet divadel a kulturních institucí s centrem v holešovickém Studiu ALTA. Zde bude mít festival zázemí pro většinu doprovodných a networkingových akcí.

Přijďte se setkat, diskutovat nebo se třeba jen pobavit na festivalových večírek. To je Malá inventura po šestnácté. A zase s tím kuretem!

Pro redakci připravil Petr Pola

ADAPTACE KLASICKÉHO RUSKÉHO DÍLA I SOUČASNÁ TRAGIKOMEDIE O MODERNÍM MATEŘSTVÍ

Městská divadla pražská připravují březnové premiéry

Nový rok začal v Městských divadlech pražských zkoušením inscenací, které diváci poprvé uvidí v březnu. Režisér Pavel Khek připravuje v Divadle Rokoko novou adaptaci jednoho z nejvýznamnějších děl světové literatury – *Idiota* od Fjodora Michajloviče Dostojevského. Na scéně Divadla ABC pak nastuduje Petr Svojtka inscenaci na ryze ženské téma *I ♥ MAMMA* od současné izraelské dramatičky Hadar Galron o radostech a strastech moderního mateřství.

První březnovou premiérou bude nová adaptace klasického díla světové literatury *Idiot* od Fjodora Michajloviče Dostojevského. Pod režijním vedením Pavla Kheka ožije příběh knížete Myškina, který se vrací ze Švýcarska do rodného Ruska. Setkává se s rodinou Jevančinových a jejich dcerami, Rogožinem i krásnou Nastasjou Filippovnou a jejich životy se osudově propletou. Jak si kníže Myškin ve své nekonečné dobrotě poradí s brutální přizemností? Nalezne smysl lidského bytí ve zkaženém světě zaprodaném po-



Idiot, Aleš Bílík, foto © Alena Hrbková

žitkům, mamonu a bezohlednému, dravému sobectví? Premiéra inscenace se odehraje 10. března 2018 v Divadle Rokoko. V hlavní roli knížete Myškina se představí Aleš Bílík. V dalších úlohách diváci uvidí například Jiřího Hánu, Ninu Horákovou, Petru Tenorovou, Stanislavu Jachnickou a další.

O týden později se na jevišti Divadla ABC poprvé rozehraje tragikomedie o radostech a strastech matek v současné době s názvem *I ♥ MAMMA*. Autorkou hry je izraelská dramatička Hadar Galron, která je u nás známá svou inscenací Mikve. Hlavním tématem jsou důležité mezníky v životě ženy – těhotenství a mateřství. Jak se s nimi vyrovnají hlavní hrdinky této hry? To budou moci diváci poprvé posoudit 17. března 2018. Na jevišti uvidí například Zuzanu Kajnarovou, Henrietu Hornáčkovou, Terezu Vítů, Denisu Pfauserovou nebo Lenku Zbrankovou.

-red-

● ohlédnutí

▪ ELEGÁN FILMOVÉHO PLÁTNA

Slavný milovník a gentleman patřil k legendám prvorepublikového filmu a během svého uměleckého života vytvořil desítky nezapomenutelných rolí. Jeho náručím prošly ty nejkrásnější a nejslavnější herečky, jako byly Lída Baarová, Hana Vítová nebo Nataša Gollová.

Svatopluk Beneš se narodil 24. února 1918, takže byl o pár měsíců starší než naše republika. Bylo to v Roudnici nad Labem a jeho tatínek byl traťmistr Petr Beneš. Krátce po svém narození byl pokřtěn na jméno Svatoopluk Alexej. V rodném městě prožil krásné dětství a rodiče se jemu i dalším třem sourozencům velmi věnovali. Své první herecké zkušenosti získal v roudnické ochotnické



Svatoopluk Beneš někdy kolem roku 1938

společnosti Mladá scéna, která se inspirovala humorem populární dvojice V+W. Maminka Růžena si přála, aby se malý Aťa, jak mu říkala, stal učitelem. Po zhlédnutí zvukového filmu Muži v ofsidu (1931) se Svatoopluk rozhodl, že chce být definitivně hercem. Jeho rozhodnutí odejít v patnácti letech z roudnického gymnázia na Státní konzervatoř do Prahy se doma nesetkalo s porozuměním. Maminka zpočátku budoucího herce kryla, ale když se to nakonec dozvěděl otec, odmítl platit synovi v Praze nájemné. Mladý Beneš proto musel každý den v pět hodin ráno vstávat na vlak a domů se vracel posledním vlakem po půlnoci. Jako syn zaměstnance drah měl totiž jízdenku zadarmo.

Během studií se mu poštěstilo zahrát si epizodní rolíčky v ND a hlavně se již objevil ve filmech Hudba srdcí (1934) a Studentská máma (1935). Pak přišla nabídka z Vinohradského divadla v Praze, to bylo v roce 1937, kdy už měl za sebou první filmové role. Na tu zásadní si však Beneš musel ještě dva roky počkat – přišla

s filmem Ohnivě léto (1939), kde měl za partnerku světově proslulou krásku Lídu Baarovou. „Měl jsem před ní trému, ale ona mi hned nabídla tykání a při natáčení milostné scény mě dokázala uvolnit,“ prozradil herec po letech v jednom z rozhovorů. Teprve potom se Beneš objevil ve filmové adaptaci románu Viléma Mrštíka Pohádka máje (1940), kde jako student Říša sváděl něžnou Helenku v podání půvabné Nataši Gollové. Z dalšího slavného fil-



Pamětní deska na rodném domě v Roudnici nad Labem

mu Noční motýl (1941) si pak určitě každý z nás vybaví proslulou scénu, kdy Beneš jako poručík Kala znásilní krásnou Hanu Vítovou. V té době na filmovém plátně něco nevídaného. A opět u toho nesměl chybět proslulý filmový milovník Svatoopluk Beneš. V době protektorátu šel oblíbený elegán doslova z role do role a navíc v té době prožíval i milostný vztah s další slavnou hvězdou stříbrného plátna – Adinou Mandlovou.

Herec Svatoopluk Beneš, jeden z největších prvorepublikových milovníků, měl v sobě eleganci a šarm gentlemana a navíc oplýval smyslem pro humor. Bohužel po roce 1948 nastal úplný konec filmových milovníků a herec s nálepkou buržoazního elegána se musel přeorientovat na zcela odlišné role. Naštěstí ještě přišlo několik zajímavých hereckých příležitostí, jako byla nezapomenutelná role nadporučíka Lukáše ve filmech Dobrý voják Švejk (1956) a Poslušně hlásím (1957), nebo vrah-drogista v komedii Drahé tety a já (1974) či T. G. Masaryk ve filmu Člověk proti zkažce (1989). V roce 1998 obdržel Svatoopluk Beneš Cenu Thálie za celoživotní dílo. Poslední filmový milovník a pravý gentleman nás opustil 27. dubna 2007.

Marcela Kohoutová

kněžní tipy

▪ PRAŽSKÉ BAHNO

Karel Ladislav Kukla

Pochybné hospody a bary, douputa neřesti, šejdiři, zloději a vyvrhelové ve stínech periferie a všelijaké další ztracené existence,

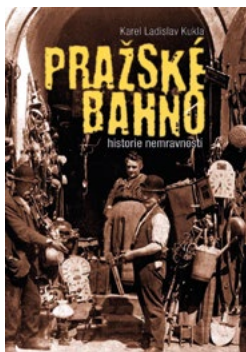

i ti tvoří jednu z podob praporepublikové Prahy, jak ji zachytil podle osobního svědectví český novinář a dramatik Karel Ladislav Kukla, reportér Národní politiky, nejčtenějšího českého deníku přelomu 19. a 20. století. Historky z prostředí hospod, náleven, nevěstinců, barů a tancíren nezaměnitelných jmen: Zelená žába, Žbluňk, Jedová chýše. Příběhy z Černé Indie, Hotelu Díra nebo polepšovny. Osudy lidí, kteří žili na společenské periférii a nebyli jen figurkami: Papka-Kaprál, Lojza Rasík, Démon Jana, Tonka-Mýš fórová. Obraz odvrácené tváře Prahy mezi dvěma světovými válkami.

cena: 249 Kč

www.albatrosmedia.cz

▪ ZDRAVÉ DOBRŮTY

Inmanová Henrietta

Publikace plná inspirativních receptů, podle kterých můžete připravit sladké i slané pamlsky zcela bez lepku, mléčných výrobků a rafinovaného cukru. V první části ukáže vyučená cukrářka Henrietta Inmanová, jak

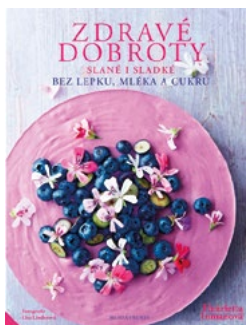

zásobit spíž nejrůznějšími místními, sezonními a průmyslově nezpracovanými ingrediencemi. Poté prozradí své základní recepty včetně nepostradatelných rad, jak namáčet a sušit ořechy, semínka, luštěniny a pseudoobiloviny a jak si vyrobit vynikající ořechová mléka, krémy a másla, bezlepkové těsto či lahodné domácí marmelády. V knize najdete přes 75 nafocených receptů na dorty, muffiny, chlebičky, raw dezerty, dortíky a koláčky.

cena: 369 Kč

www.kniha.cz

▪ VĚCI, KTERÉ UVIDÍTE, JEN KDYŽ ZPOMALÍTE

Haemin Sunim

Průvodce na cestě k vnitřnímu klidu a rovnováze pro moderního člověka. Tato knížka plná duchovní moudrosti zen-buddhismu



prinášá příležitost k zamýšlení nad různými oblastmi lidského života. Věnuje se mimo jiné tématům mezilidských vztahů, práce, lásky a spirituality a zdůrazňuje důležitost nalezení hlubšího vztahu a soucitu nejen vůči ostatním, ale i vůči sobě samému. Jednoduchou a srozumitelnou formou

posejů a krátkých poselství, s nadhledem a pochopením pro člověka žijícího současným hektickým životním stylem inspiruje čtenáře k jinému pohledu na svět a k hledání cesty ke šťastnějšímu a vyrovnanějšímu životu. Učte se skutečně vnímat okamžiky svého života a nacházet cestu ke klidu, vyrovnanosti a štěstí.

cena: 298 Kč

[www.jota](http://www.jota.cz)

▪ ENCYKLOPEDIE VELMI DŮLEŽITÝCH VĚCI pro děti, které chtějí všechno vědět

Malí objevitelé od 4 do 7 let se v této přehledné encyklopedii s bohatými ilustracemi dozvědí vzrušující a velmi důležité



informace o světě, který je obklopuje: o vesmíru, o minulosti naší planety, o kontinentech, o přírodě, o vědě, objevch či umění, ale také o lidech, kteří planetu obývají, o vlastním těle a vůbec o spoustě dalších věcí, které v jiných knihách

nenajdou. Pro zvědavé děti je tato knížka k nezaplacení!

cena: 399 Kč

www.knizniklub.cz

Praha: židovská

Kdy se slaví Roš ha-šana
a kam zajít na nejlepší
gefilte fiš?

Poradí vám brožura Praha:židovská!

Najdete ji ve všech návštěvnických
centrech Prague City Tourism
nebo zdarma ke stažení na
www.praque.eu

● pražská vlastivěda

PRAGUE CITY TOURISM

Arbesovo nám. 70/4/ Praha 5 / 150 00

tel.: 221 714 161, 221 714 714, vlastiveda@prague.eu

www.prazskevychazky.cz

- Napište nám na vlastiveda@prague.eu a měsíční program vycházek Vám budeme pravidelně zasílat na Vaši e-mailovou adresu.



PROGRAM VLASTIVĚDNÝCH VYCHÁZEK V ÚNORU 2018

1. 2. / ČT

JAK A KDE SE V PRAZE OBCHODOVALO – PŘEDNÁŠKA.

Představíme si něco málo z historie obchodování a následně si budeme povídat o pražských trzích, tržističkách, tržnicích, krámech i obchodních domech s doprovodným obrazovým materiálem. **POZOR!** – omezená kapacita sálu na 20 osob. Doporučujeme využít předprodeje vycházek. Začátek akce v 16:30 v sále PCT, Arbesovo nám. 4, Praha 5, v přízemí. Cena 120/80 Kč. Milada Racková

3. 2. / SO

STAVOVSKÉ DIVADLO. Návštěvníky zveme na prohlídku vybraných prostor Stavovského divadla. Vstoupíme do míst, kde kdysi dirigoval své opery sám velký W. A. Mozart a kde poprvé zazněla melodie naší budoucí hymny. Navštívíme divadlo, kde sedávali korunovaní hlavy i prostí poddaní. **POZOR!** - omezený počet účastníků na 35 osob. Doporučujeme využít předprodeje vycházek. Začátek akce v 10:00 před budovou Stavovského divadla (ul. Železná 11, Staré Město). Cena 140/100 Kč. Eva Sokolová

KOSTEL SV. MIKULÁŠE NA MALÉ STRANĚ. Pojdte s námi navštívit nejslavnější barokní chrám Prahy, na jehož stavbě se podílelo několik generací významných architektů. **POZOR!** - omezený počet účastníků na 40 osob. Doporučujeme využít předprodeje vycházek. Začátek akce ve 14:00 u vchodu do kostela na Malostranském náměstí. Cena 120/80 Kč (%) + na místě bude vybíráno vstupné do kostela 70/50 Kč. Marie Hätleová

SVATOPETRSKÁ ČTVŘTĚ III. Naše cesta povede tentokrát z Petrského náměstí do Zlatnické a Truhlářské ulice. Kromě zajímavých funkcionalistických domů si připomeneme i Jaroslava Haška a Švejkovu hospodu na Kuklíku. Ukážeme si místo, kde tvořil Václav Brožík, kde redigoval své květy J. K. Tyl nebo kde složil text naší hymny. Půjdeme také okolo místa, kde žil Máchova

Lori a malíř Josef. M. Navrátil. Připomeneme si osobnosti prestižního gymnázia J. S. Gutha-Jarkovského, jako byl Josef Pekař, František Dřtina i jeho absolventy, např. Jana Wericha, Vladimíra Holana, V. V. Štecha, Josefa Charváta a další. **POZOR!** – omezený počet účastníků na 40 osob. Doporučujeme využít předprodeje vycházek. Začátek akce ve 14:00 na Petřském náměstí pod platanu. Cena 120/80 Kč (%). Mgr. Vladimír Trnka

VEČERNÍ PROHLÍDKA STAROMĚSTSKÉ RADNICE. Prohlídka v anglickém jazyce. Zavítáme do interiéru radnice po zavírací době. Seznámíme se s dějinami a vývojem budovy, navštívíme středověké síně i novodobé reprezentační sály radnice. Komentovanou prohlídku s rozšířeným výkladem zakončíme pod povrchem radnice, kde se ukrývá rozsáhlý systém románsko-gotického podzemí. **POZOR!** – omezený počet účastníků na 20 osob. Doporučujeme využít předprodeje vycházek. Začátek akce ve 20:00 před věží objektu (vstup vedle Staroměstského orloje). Jednotná cena 250 Kč. Josefina Jelínková

4. 2. / NE

PRAŽSKÉ PRŮCHODY A PASÁŽE VI. Tentokrát prozkoumáme pražské průchody kolem Revoluční a Dlouhé ulice, kde najdeme především ty prvorepublikové. Ukážeme si také místa, kde sice už dnes průchody nenajdeme, ale můžeme si udělat představu, jak se tudy v minulosti dalo pohodlně procházet. **POZOR!** – omezený počet účastníků na 30 osob. Doporučujeme využít předprodeje vycházek. Začátek akce ve 14:00 před budovou Burzovního paláce (Rybná 14, Staré Město). Cena 120/80 Kč (%). Pavla Lešovská

RUDOLFINUM. Prohlídka vybraných prostor objektu. Impozantní budova při vltavském břehu dnes láká návštěvníky především k poslechu vážné hudby nebo návštěvě výstav. My se podrobněji seznámíme s historií jejího vzniku, s jejími tvůrci i s její novou úlohou v počátcích Československé republiky. **POZOR!** - omezený počet účastníků na 50 osob. Doporučujeme využít předprodeje vycházek. Začátek akce ve 14:00 před bočním vchodem do Rudolfinu z Alšova nábřeží. Cena 120/80 Kč. Eva Sokolová

6. 2. / ÚT

KOSTEL SV. PROKOPA. Na vycházce si prohlédneme jednu z dominant pražského Žižkova, římskokatolický kostel sv. Prokopa, který vznikl v místech původní kaple sv. Jana Nepomuckého při zdejší viniční usedlosti. Jeho základní kámen byl položen roku 1898 u příležitosti 50. výročí panování císaře Františka Josefa I., aby zde mohl být o pět let později vysvěcen novogotický svatostánek. Začátek akce ve 14:00 u kostela sv. Prokopa na Sladkovského náměstí (nejbližší zastávka tram. č. 5, 9, 15, 26 „Lipanská“). Cena 120/80 Kč (%). Alexandra Škrlandová

7. 2. / ST

VÝVOJ ZDRAVOTNÍ PÉČE V PRAZE - PŘEDNÁŠKA. Během přednášky si představíme začátky a postupný rozvoj moderní medicíny. Neopomeneme ani na významné osobnosti, které u nás přispěly ke zlepšení kvality života a prodloužení jeho délky. **POZOR!** – omezená kapacita sálu na 20 osob. Doporučujeme

využit předprodeje vycházek. Začátek akce v 16:30 v sále PCT, Arbesovo nám. 4, Praha 5, v přízemí. Cena 120/80 Kč. Milada Racková

10. 2. / SO

ZA ŽLUTOU RŮŽÍ JOSEFA MÁNEŠA. Kalendární desku staroměstského orloje zná jistě každý – je zkrátka „od Mánesa“. Pojdme vzdát poctu tomuto nevdědnému umělci a vydejme se hledat v pražských zákoutích ozvěny jeho nelehkého života: místa, kde bral poprvé štětec do ruky, domy, kde s rodinou prožíval dobré i zlé, objekty, o jejichž výzdobu usiloval; a prelud žluté růže, kterou nikdy nenalezl. Najdeme ji na vycházce my? Začátek akce v 10:00 před vchodem do objektu Anežského kláštera (ul. Anežská 12, Praha 1, Staré Město). Cena 120/80 Kč (%). Bc. Markéta Gausová Zörmerová

NÁRODNÍ DIVADLO. Celková prohlídka vybraných prostor Národního divadla nás zavede k jeho základním kamenům, do hlediště i hlavního foyer. **Ve 13:30 prohlídka v angličtině.** Začátek prohlídek v českém jazyce ve 12:30, 13:00, 14:00, 14:30 a v 15:00 ve slavnostním vestibulu historické budovy, vstup hlavním vchodem. Cena 140/100 Kč. Cena prohlídky v angličtině 250/150 Kč. (průvodci PCT)

S VÝHLEDEM NA BOTIČ. V jižním cípu Vinohrad se skrývá několik zajímavých staveb. Projdeme kolem vily Osvěta, ve které se narodil Jan Masaryk. Ukážeme si Zvoňariku, kde nejen vyráběl pražskou šunku Antonín Chmel, ale kde také končila koňka. Na Nuselských schodech uvidíme nejstarší zachovanou vinohradskou stavbu, kapli sv. Rodiny. **POZOR! – omezený počet účastníků na 50 osob. Doporučujeme využít předprodeje vycházek.** Začátek akce ve 14:00 na stanici MHD „Jana Masaryka“ (ve směru do Vrsovic). Cena 120/80 Kč (%). Mgr. Stanislava Micková

VEČERNÍ PROHLÍDKA STAROMĚSTSKÉ RADNICE. Prohlídka v českém jazyce. Začátek akce ve 20:00 před věží objektu (vstup vedle Staroměstského orloje). Jednotná cena 250 Kč. Bc. Antonín Baloun

11. 2. / NE

STRAHOVSKÁ OBRAZÁRNA. Prohlídka okruhu Strahovské obrazárny s díly od gotiky po romantismus, včetně klenotnice a expozice věnované sv. Norbertovi. **POZOR! – omezený počet účastníků na 20 osob. Doporučujeme využít předprodeje vycházek.** Začátek akce ve 14:00 u sochy lva na nádvoří Strahovského kláštera (u vstupu do Strahovské obrazárny). Cena 120/80 Kč + na místě bude vybíráno jednotné snížené vstupné do obrazárny 20 Kč. JUDr. Stanislav Antonín Marchal CSC.

VÝŠEHRA D A JEHO LEGENDY. Akce vhodná i pro rodiny s dětmi! Pojdte s námi poznávat nejvýznamnější památky vyšehradského areálu! Připomeneme si také nejznámější legendy i záhadu Čertova sloupu, na vyšehradském hřbitově zavzpomínáme na české velikány! Začátek akce ve 14:00 u Táborské brány (první brána od stanice metra C „Vyšehrad“). Cena 120/80 Kč (%). Marcela Smrčinová

12. 2. / PO

STAROMĚSTSKÝ ORLOJ NENÍ JEN LOUTKOVÉ PŘEDSTAVENÍ – PŘEDNÁŠKA. Víte, co všechno se dá na orloji přečíst nebo určit? Víte, kolik různých časů orloj ukazuje? Přijďte se naučit číst údaje ze Staroměstského orloje, který je chloubou Prahy. Zjistíte, že to není jen turistická atrakce, ale funkční model vesmíru s velmi přesným chodem. **POZOR! – omezená kapacita sálu na 20 osob. Doporučujeme využít předprodeje vycházek.** Začátek akce v 16:00 v sále PCT, Arbesovo nám. 4, Praha 5, v přízemí. Cena 120/80 Kč. Mgr. Dana Kratochvílová

13. 2. / ÚT

STRAHOVSKÁ KNIHOVNA. Prohlídka historických sálů Strahovské knihovny premonstrátského kláštera, včetně interiérů Teologického sálu, Filosofického sálu a kabinetu kuriozit. **POZOR! – omezený počet účastníků na 30 osob. Doporučujeme využít předprodeje vycházek.** Začátek akce v 15:00 před Strahovskou knihovnou na Strahovském nádvoří. Jednotná cena 200 Kč. Milada Racková

STRAŠNICKÝ KOSTEL NEPOSKVRNĚNÉHO POČETÍ PANNY MARIE A OKOLÍ. Ve volném pokračování lednové vycházky po pražských Strašnicích si tentokrát představíme moderní stavbu římskokatolického kostela Neposkvrněného početí Panny Marie. Po prohlídce kostela se vydáme do starých Strašnic, kde si představíme některé zdejší dochované stavby jako např. areál Gutovky, Bečvářův dvůr, Betlémskou kapli, sborový dům v Kralické ulici nebo zdejší sokolovnu. Začátek akce v 15:00 před kostelem Neposkvrněného Početí Panny Marie (Ke Strašnické 10, Praha 10, nejbližší stanice aut. č. 154, 188 a tram. č. 22, 26 „Nádraží Strašnice“). Cena 120/80 Kč (%). Marie Hätleová

14. 2. / ST

ZANIKLÉ PRAŽSKÉ ZAHRADY – PŘEDNÁŠKA. Obecně se traduje, že ve středověku nebyl uvnitř hradeb na zahrady prostor. Opak je však pravdou, a tak si dnes můžeme připomenout např. Andělskou nebo Augustinovu zahradu. I v pozdější době vzniklo v Praze mnoho zahrad, které dnes již bohužel neexistují a jejich někdejší přítomnost nám připomínají jen názvy ulic. **POZOR! – omezená kapacita sálu na 2 x 20 osob. Doporučujeme využít předprodeje vycházek.** Začátek akce v 15:00 a v 17:15 v sále PCT, Arbesovo nám. 4, Praha 5, v přízemí. Cena 120/80 Kč (%). Pavla Lešovská

15. 2. / ČT

SALÓNY LÁSKY PRAŽSKÉ ŽIDOVSKÉ ČTVRTI. Vydáme se na místa židovské Prahy, kde se scházela nejznámější elitní pražská smetánka, ale i pražští hejsci a jejich děvčata. Dovíte se, kde byla nejpustší špeluňka Dennice i luxusní nevěstinec U Friedmannů, která ulice byla Hampejská, a jakou specialitu nabízel salón Aaron. **POZOR! – omezený počet účastníků na 40 osob. Doporučujeme využít předprodeje vycházek.** Začátek akce v 16:00 před kostelem sv. Šimona a Judy (na rohu ulic Dušní a U Milosrdných, Staré Město). Cena 120/80 Kč (%). Mgr. Dana Kratochvílová



17. 2. / SO

KDE SE VZALA PŘÍJMENÍ, DOMOVNÍ ČÍSLA A ZNAMENÍ. Akce pro děti. Více informací na konci programu!

PRAŽSKÝ HRAD A ZIKMUND LUCEMBURSKÝ. Procházka Pražským hradem, zejména katedrálou sv. Víta, Václava a Vojtěcha s připomínkou osudu českého krále Zikmunda Lucemburského. Začátek v 10:00 na III. nádvoří PH u Žulového obelisku. **POZOR! – omezený počet účastníků na 30 osob. Doporučujeme využít předprodeje vycházek.** Cena 120/80 Kč + na místě bude vybíráno jednotné vstupné do objektu 125 Kč (prosíme, aby si zájemci tuto částku připravili přesně). **POZOR! Vstupenka je součástí okruhu B (Starý královský palác, bazilika sv. Jiří, Zlatá ulička, katedrála sv. Víta, Rožmberský palác).** **Po skončení vycházky je možno v rámci této vstupenky individuálně navštívit zmíněné objekty.** PhDr. Jaroslava Nováková

DŮM U KAMENNÉHO ZVONU. Narození Karla IV. bývá někdy situováno právě do tohoto kdysi nádherného gotického paláce na Staroměstském náměstí. Prohlédneme si jeho sklepení, kapli v přízemí a gotické prvky zachované v dalších přístupných prostorech objektu, který jinak slouží jako výstavní prostor GHMP. **POZOR! – omezený počet účastníků na 35 osob. Doporučujeme využít předprodeje vycházek.** Začátek akce v 10:00 před domem U Kamenného zvonu (Staroměstské náměstí 13). Cena 120/80 Kč

(%) + na místě bude vybíráno jednotné vstupné do domu 40 Kč/ za osobu. PhDr. Jarmila Škochová

POUTNÍ MÍSTO LORETA. Komentovaná prohlídka unikátní památky (ambity, kostel Narození Páně, Svatá chýše, klenotnice). **POZOR! – omezený počet účastníků na 35 osob. Doporučujeme využít předprodeje vycházek.** Začátek akce ve 13:30 před vchodem do objektu na Loretánském náměstí. Cena za výklad 120/80 Kč (%) + na místě bude vybíráno jednotné snížené vstupné do Lorety 110 Kč. Marcela Smrčinová

VEČERNÍ PROHLÍDKA STAROMĚSTSKÉ RADNICE. Prohlídka v anglickém jazyce. Začátek akce ve 20:00 před věží objektu (vstup vedle Staroměstského orloje). Jednotná cena 250 Kč. JUDr. Jiří Vytaček

18. 2. / NE

ZIMNÍ LETNÁ ANEB PRAHA JAKO NA DLANI. Akce pro děti. Více informací naleznete na konci programu!

BARRANDOV – SPLNĚNÝ SEN. O splněném snu Václava Maria Havla i o architektce Maxi Urbanovi a Vladimíru Grégrovi, kteří pomáhali tento sen naplnit, si budeme povídat mezi unikátními vilami na skalnatém ostrohu nad Vltavou. **POZOR! – omezený počet účastníků na 50 osob. Doporučujeme využít předprodeje vycházek.** Začátek akce v 10:00 na zastávce autobusu č. 105, „Filmové ateliéry“ (jede od stanice metra B „Smíchovské nádraží“),

(upozorňujeme, že malý autobus jezdí v delších intervalech a prosíme o včasný příchod na vycházku). Cena 120/80 Kč (%).
Mgr. Stanislava Micková

PO STOPÁCH EMY DESTINNOVÉ V PRAZE. Zajímavý osud operní pěvkyně a všestranné umělkyně Emy Destinnové je s Prahou nerozlučně spojen, ačkoli si největší slávu vydobyla na pódiih jiných měst. Vydáme se po místech, která jsou s její osobností spjena, a povidat si budeme také o tom, jaký byl tehdejší společenský život a jaké podniky byly v té době populární. Začátek vycházky ve 14:00 u vchodu do historické budovy Národního divadla z Národní třídy. Cena 120/80 Kč (%). PhDr. Jaroslava Nováková

STRAHOVSKÁ OBRAZÁRNA. Prohlídka okruhu Strahovské obrazárny s díly od gotiky po romantismus, včetně klenotnice a expozice věnované sv. Norbertovi. **POZOR!** – omezený počet účastníků na 20 osob. **Doporučujeme využít předprodeje vycházek.** Začátek akce ve 14:00 u sochy lva na nádvoří Strahovského kláštera (u vstupu do Strahovské obrazárny). Cena 120/80 Kč + na místě bude vybíráno jednotné snížené vstupné do obrazárny 20 Kč. JUDr. Stanislav Antonín Marchal CSC.

20. 2. / ÚT

IMPRESIONISMUS VE SBÍRKÁCH NÁRODNÍ GALERIE V PRAZE. Přijďte se podívat a zažít o čem je impresionismus, jeden z nejmodernějších uměleckých směrů 19. století. Naučte se rozpoznávat nejen charakteristické znaky a výrazové prostředky impresionismu, ale i jednotlivá témata a rukopis francouzských a českých impresionistů. Zažijte originální díla C. Moneta, A. Renoira, E. Degase, A. Slavička a A. Hudečka na vlastní oko a smysly ve Veletržním paláci. **POZOR!** – omezený počet účastníků na 30 osob. **Doporučujeme využít předprodeje vycházek.** Začátek akce v 15:00 u pokladny Veletržního paláce. Cena za výklad lektora 120/80 Kč (%) + na místě bude vybíráno vstupné do Veletržního paláce 250/150 Kč (sleva ze vstupného do prostor NG pro účastníky vycházky bude případně uvedena po uzávěrce programu na www.prazskevychazky.cz). Monika Švec Sybolová

KOSTEL SV. APOLINÁŘE. Komentovaná prohlídka původně gotického kostela, vybudovaného na návrší Větrov na pokyn Karla IV. v rámci budování Nového Města pražského. Kostel byl následně zbarokizován a regotizován. **POZOR!** – omezený počet účastníků na 40 osob. **Doporučujeme využít předprodeje vycházek.** Začátek akce v 16:00 u vchodu do kostela z ulice Apolinářská, Nové Město pražské. Cena 120/80 Kč (%) + na místě srazu bude vybíráno vstupné do kostela 60/30 Kč. Milada Racková

21. 2. / ST

ŽENY KARLA IV. – PŘEDNÁŠKA. Tentokrát si nebudeme připomínat dobu vlády nejslavnějšího českého krále a císaře Svaté říše římské, nýbrž osud jeho čtyř manželek. Každá z nich hrála důležitou roli nejen politickou, ale také mateřskou. **POZOR!** – omezená kapacita sálu na 2 x 20 osob. **Doporučujeme využít předprodeje vycházek.** Začátek akce v 15:00 a v 17:15 v sále PCT,

Arbesovo nám. 4, Praha 5, v přízemí. Cena 120/80 Kč. PhDr. Jaroslava Nováková

22. 2. / ČT

ZEMSKÁ PORODNICE U SV. APOLINÁŘE. Jedová chýše a bývalá Zemská porodnice u sv. Apolináře – jaká je mezi nimi souvislost? To vše a mnoho dalšího si povíme na vycházce s prohlídkou kaple sv. Kříže dnešní gynekologicko-porodnické kliniky v Apolinářské ulici 18, Praha 2. **POZOR!** – omezený počet účastníků na 30 osob. **Doporučujeme využít předprodeje vycházek.** Začátek akce v 16:00 před vstupem do budovy z ulice Apolinářská (nejbližší stanice autobusu č. 148 „Apolinářská“). Cena 120/80 Kč. Milada Racková

24. 2. / SO

NÁRODNÍ DIVADLO PRO DĚTI. Akce pro děti. Více informací naleznete na konci programu!

DŮM PÁNŮ Z KUNŠTÁTU A PODĚBRAD. Opakování lednové vycházky. Románské kamenné domy byly skutečným unikátem ve středověké Praze a jejich pozůstatky byly odhaleny až při asanaci Starého Města na přelomu 19. a 20. století. Jsou skryty v suterénech domů a nejsou běžně přístupné. Navštívíme některé z nich – dům pánů z Kunštátu a Poděbrad a podzemí pod Staroměstskou radnicí. **POZOR!** – omezený počet účastníků na 30 osob. **Doporučujeme využít předprodeje vycházek.** Začátek akce v 10:00 před domem pánů z Kunštátu a Poděbrad v Řetězové ul. čp. 222/3, Praha 1, Staré Město. Cena 120/80 Kč + na místě bude vybíráno jednotné vstupné do objektu 30 Kč. PhDr. Jarmila Škochová

PRAŽSKÁ NÁMĚSTÍ: NÁMĚSTÍ 14. ŘÚNA. Během vycházky se seznámíme s historií všech významných budov na tomto náměstí, ale také se dozvíme, kde se v češtině vzaly výrazy jako kyslík, vápník nebo živec. V závěru si připomeneme pikantní epizody z pražských pobytů Alberta Einsteina. A víte, které události vedly k názvu tohoto náměstí? Začátek akce v 10:00 před kostelem sv. Václava na Smíchově (vchod ze Štefánikovy ulice). Cena 120/80 Kč (%). Šárka Semanová

KARLOV. Zve me vás na procházku částí Nového Města, kde původně bývaly vinice a zahrady, kde Karel IV. založil 3 kostely a navíc je tu řada dalších zajímavých míst – např. vila Amerika s muzeem Antonína Dvořáka, rodný dům Emy Destinnové, Hrdličkovo antropologické muzeum, bývala tu legendární Jedová chýše a v bývalém augustiniánském klášteře se nachází Muzeum policie ČR, které můžete po skončení vycházky individuálně navštívit (vstup je zdarma). Začátek akce ve 14:00 před Lékařským domem (na rohu ulic Sokolské a Na Bojišti). Cena 120/80 Kč (%). Eva Sokolová

NÁRODNÍ DIVADLO. Celková prohlídka vybraných prostor Národního divadla nás zavede k jeho základním kamenům, do hlediště i hlavního foyer. **Ve 13:30 prohlídka v angličtině. Ve 14:00 prohlídka pro děti.** Začátek prohlídek v českém jazyce ve 12:30, 13:00, 14:30 a v 15:00 ve slavnostním vestibulu historické budovy, vstup hlavním vchodem. Cena 140/100 Kč. Cena prohlídky v angličtině 250/150 Kč. (průvodci PCT)

VEČERNÍ PROHLÍDKA STAROMĚSTSKÉ RADNICE. Prohlídka v českém jazyce. Začátek akce ve 20:00 před věží objektu (vstup vedle Staroměstského orloje). Jednotná cena 250 Kč. Filip Mašek

25. 2. / NE

KRÁLOVSKÁ CESTA IV. Pojdte s námi dovršit putování po Královské cestě. Čeká nás poslední úsek od horní části Malostranského náměstí směrem vzhůru ulicí Nerudovou a následně Úvozem. Vyprávět si budeme o historii zdejších paláců i domů. Neopomeneme také na osudy jejich majitelů a známých osobností, které zde žily. **POZOR!** – omezený počet účastníků na 40 osob. Doporučujeme využít předprodeje vycházek. Začátek akce v 10:00 v horní části Malostranského náměstí u morového sloupu Nejsvětější Trojice. Cena 120/80 Kč (%). Marcela Smrčinová

BŘEVNOVSKÝ KLÁŠTER. Celková prohlídka klášterního areálu včetně barokní baziliky sv. Markéty, románské krypty a budovy prelatury. **POZOR!** – omezený počet účastníků na 35 osob. Doporučujeme využít předprodeje vycházek. Začátek akce ve 13:00 před kostelem sv. Markéty (nejbližší spoj tram. č. 22, „Břevnovský klášter“). Cena 120/80 Kč (%) + na místě bude vybíráno jednotné vstupné do objektu 50 Kč. Marie Vymazalová

Z VÝTONĚ K VESLAŘSKÉMU OSTROVU. Z Nového Města se nejkratším pražským tunelem dostaneme na Podolské nábřeží, vybudované v 50. letech 20. století. I na této trase najdeme zajímavé stavby významných architektů se zajímavou historií. Vycházku zakončíme na Veslařském ostrově, připomínaném již v r. 1420. Trasa dlouhá cca 2, 5 km. Začátek akce ve 14:00 před budovou Podkalské celnice (naproti zastávce tramvaje č. 2, 3, 7, 17, „Výtoň“). Cena 120/80 Kč (%). Pavla Lešovská

26. 2. / PO

JOSEF GOČÁR: OD JEHLANU PŘES OBLOUČEK K ELEGANCI HLADKÉ STĚNY - PŘEDNÁŠKA. V přednášce si připomeneme jednoho z nejvýznamnějších českých architektů 20. století, který je tvůrcem domu U Černé Matky Boží, Legiobanky i kostela sv. Václava ve Vršovicích. **POZOR!** – omezená kapacita sálu na 2 x 20 osob. Doporučujeme využít předprodeje vycházek. Začátek akce v 15:00 a v 17:15 v sále PCT, Arbesovo nám. 4, Praha 5, v přízemí. Cena 120/80 Kč. Mgr. Stanislava Micková

27. 2. / ÚT

HUSŮV SBOR V HOLEŠOVICÍCH. Prohlídka kostela Československé církve husitské spojená s procházkou po okolí. **POZOR!** – omezený počet účastníků na 35 osob. Doporučujeme využít předprodeje vycházek. Začátek akce v 15:00 před budovou sboru (Farského 3, Holešovice, Praha 7). Cena 120/80 Kč (%). Alexandra Škrlandová

28. 2. / ST

JAK VZNIKALO ČESKOSLOVENSKO – PŘEDNÁŠKA. Jak vznikalo Československo z pohledu tzv. zahraniční akce. Kdo byli hlavní protagonisté programu česko – slovenské státnosti?

POZOR! – omezená kapacita sálu na 20 osob. Doporučujeme využít předprodeje vycházek. Začátek akce v 17:00 v sále PCT, Arbesovo nám. 4, Praha 5, v přízemí. Cena 120/80 Kč (%). PhDr. Jaroslava Nováková

• VLASTIVĚDNÉ VYCHÁZKY PRO DĚTI V ÚNORU 2018

17. 2. / SO

KDE SE VZALA PŘÍJMENÍ, DOMOVNÍ ČÍSLA A ZNAMENÍ. Víte, jak vznikala naše příjmení a od kdy je musíme povinně mít? A také kdy dostaly domy svá čísla a proč máme jedno červené a druhé modré? Názorně si ukážeme, jak se podle tehdejších pravidel číslovaly domy ve vesnicích. Víte, kdo číslovaní prováděl nebo kolik najdeme ve staré Praze domovních znamení? A víte, co označovala? Přineste si psací potřeby a hodí se i tvrdá podložka na psaní!! **Vhodné pro děti od 10 let (v doprovodu dospělé osoby).** **POZOR!** – omezený počet účastníků na 30 osob. Doporučujeme využít předprodeje vycházek. Začátek akce ve 14:00 na stanici tramvaje č. 22, 23, „Pohořelec“ ve směru z centra. Cena 120/80 Kč (%). Mgr. Dana Kratochvílová

18. 2. / NE

ZIMNÍ LETNÁ ANEB PRAHA JAKO NA DLANI. Pojdte si s námi z Letné užít krásné výhledy na Prahu. Povíme si, kdo má právo obývat Kramářovu vilu, co zbylo z opevnění Prahy nebo co to je pražský metronom. Vhodné pro děti od šesti let (v doprovodu dospělé osoby). **POZOR!** – omezený počet účastníků na 2 x 30 osob. Doporučujeme využít předprodeje vycházek. Začátek akce ve 14:00 u stanici tramvaje č. 22, 23, „Královský letohrádek“). Cena 120/80 Kč (%). (průvodci PCT)

24. 2. / SO

NÁRODNÍ DIVADLO PRO DĚTI. Prohlídka vybraných prostor Národního divadla. Na děti čeká vyprávění o tom, jak bylo těžké divadlo vybudovat (a to hned dvakrát) a otázka zdali pak vědí, kdo vymaloval divadelní oponu? Svě vědomosti si na závěr ověří v kvizu a všechny dostanou sladkou odměnu. Vhodné pro děti od šesti let (v doprovodu dospělé osoby). **POZOR!** – omezený počet účastníků na 2 x 30 osob. Doporučujeme využít předprodeje vycházek. Začátek akce ve 14:00 ve slavnostním vestibulu historické budovy, vstup hlavním vchodem. Cena 140/100 Kč. (průvodci PCT)

Vycházky se konají s maximálním počtem 50 účastníků ve skupině (není-li uvedena jiná kapacita nebo neurčí-li průvodce jinak). Přednost mají klienti se vstupenkou zakoupenou v předprodeji. Vstupné do objektu si hradí účastníci sami. Snížené vstupné je poskytováno dětem do 15 let, studentům do 26 let, seniorům nad 65 let, invalidům s průkazem ZTP, účastníkům probíhajících kurzů PCT a průvodcům PCT. Zaplacené vstupné se nevrací, vstupenka se nevyměňuje. V případě zrušení akce pořadatelem



(Prague City Tourism) je třeba uplatnit nárok na vrácení vstupného v místě, kde byla vstupenka zakoupena. Uvedená dopravní spojení jsou platná v době uzávěrky programu. Případné aktuální změny v dopravě lze ověřit na tel. 296 191 817 nebo na www.dpp.cz.

Vstupenky na vlastivědné vycházky je možno zakoupit v Praze formou předprodeje v turistických informačních centrech PCT a v recepci PCT (Arbesovo nám. 70/4). V rámci předprodeje se prodávají vstupenky také on-line na <http://eshop.prague.eu>

!! PŘEDPRODEJ SE VYPLÁČÍ !!

U vybraných akcí při zakoupení vstupenek v předprodeji druhá vstupenka na shodnou akci se slevou 50 %. Platí na akce označené symbolem (%), (platí i pro online předprodeji). Sleva se vztahuje vždy na vstupenku vyšší hodnoty.

Vyprodané akce jsou avizovány na www.prazskevychazky.cz

Veškeré informace naleznete na www.prazskevychazky.cz

Dotazy rádi zodpovíme na e-mailové adrese: vlastiveda@prague.eu nebo na tel: 221 714 714, 221 714 361

Sledujte nás na Facebooku: facebook.com/praguecitytourism

ZMĚNA PROGRAMU VYHRAZENA

Předprodej na měsíc **únor 2018** bude zahájen **ve čtvrtek 25. ledna 2018 v 9:03** v eshopu a v turistických informačních centrech PCT (viz níže) v Praze. Předprodej na měsíc **březen 2018** bude zahájen **v pondělí 26. února 2018**.

▪ **OTEVÍRACÍ DOBA TURISTICKÝCH INFORMAČNÍCH CENTER PCT (předprodejní místa Pražské vlastivědy)**

▪ **TURISTICKÉ INFORMAČNÍ CENTRUM MŮSTEK**

Rytišská 12, vchod z ul. Na Můstku, Praha 1 - Staré Město

▪ denně 9:00 - 19:00

▪ **TURISTICKÉ INFORMAČNÍ CENTRUM STAROMĚŠTSKÁ RADNICE**

Staroměstské náměstí 1, Praha 1 - Staré Město

▪ denně 9:00 - 18:00

18 • pozvánka Prague City Tourism



▪ TURISTICKÉ INFORMAČNÍ CENTRUM VÁCLAVSKÉ NÁMĚSTÍ

horní část Václavského náměstí, na rohu se Štěpánskou ulicí
▪ v únoru ZAVŘENO

▪ TURISTICKÉ INFORMAČNÍ CENTRUM LETIŠTĚ PRAHA T1

Přiletová hala, Terminál 1, Praha 6 - Ruzyně
▪ denně 8:00 - 20:00

▪ TURISTICKÉ INFORMAČNÍ CENTRUM LETIŠTĚ PRAHA T2

Přiletová hala, Terminál 2, Praha 6 - Ruzyně
▪ denně 8:00 - 20:00

▪ RECEPCE PCT, ARBESOVO NÁMĚSTÍ

Arbesovo náměstí 70/4, Praha 5 – JEN VĚŠEDNÍ DNY
▪ po – čt 8:00 – 17:00, pá 8:00 – 16:00
▪ (aktuální informace na www.prague.eu nebo tel. 221 714 714)

▪ NOVINKY

▪ REKONSTRUKCE VĚŽE STAROMĚSTSKÉ RADNICE

V současnosti probíhá generální rekonstrukce vnějšího pláště věže Staroměstské radnice, předpokládaný termín dokončení prací je na podzim 2018. Vyhlídkový ochoz věže byl opraven již v roce 2017 a je veřejnosti přístupný. V souvislosti s pracemi však bude v období od **8. ledna do 31. srpna 2018 demontován pražský orloj.**

▪ HEZKÉ VZPOMÍNKY ZŮSTÁVAJÍ

Podělte se s námi o **hezkou vzpomínku z doby Československa**, jehož 100. výročí založení si letos připomínáme. Zašlete nám fotografii na **téma dovolená v Československu, oslavy, Vánoce, domácnost** nebo **hračky** a soutěžte tak o hodnotné ceny. Na Vaše fotografie se těšíme na emailu d.horova@prague.eu

Fotografie se budou pro Vaše potěšení průběžně zveřejňovat. Více informací brzy na www.prague.eu nebo FB [praguecitytourism](https://www.facebook.com/praguecitytourism).

STAROSTKA MČ PRAHA 3 VĚROVA HVOJOVÁ VÁS ZVE NA



SOBOTA 10. ÚNORA 2018

- 16:00-17:00 ŽIŽKOVSKÁ ZÁBAVA NA NÁMĚSTÍ JIŘÍHO Z PODĚBRAD (TRHY, ZABIJAČKOVÉ DOBROTÝ, DIVADĚLKO, DĚLNÍČKY, HUDBA, ZPĚV)
15:30-17:00 PÍSKOMIL SE VRACÍ - KONCERT
16:00-17:00 VÝROBA MASEK A MAŠKAR, MASOPUSTNÍ ZÁBAVA I HODOVÁNÍ
17:00-20:00 MASOPUSTNÍ TANCOVAČKA } PRAGUE CENTRAL CAMP, NAD OHRADOU 17

NEDĚLE 11. ÚNORA 2018

- 12:00-17:00 ZABIJAČKOVÉ HODY U VYSTŘELENÝHO OKA
14:00 VÁŽNĚ NEVÁŽNĚ KOMENTOVANÁ PROCHÁZKA PRAHOU S MÍCI, START OD VYSTŘELENÝHO OKA
17:00 KONCERT JITKY ZELENKOVÉ - HOTEL OLŠANKA (REZERVUJTE V INFORMAČNÍM CENTRU PRAHA 3 - VÍNOHRADY, MILEŠOVSKÁ 1)
15:00 FILM PRO DĚTI „LICHŮZROUTI“ - KINO AERO
18:00 FILM PRO DŮSPĚLÉ „PO STRNIŠTI BOS“ - KINO AERO

ÚTERÝ 13. ÚNORA 2018

- 17:00-19:00 MASOPUSTNÍ PRŮVOD
16:00-17:00 ŘAZENÍ PRŮVODU - NÁMĚSTÍ JIŘÍHO Z PODĚBRAD
17:00 POCHOD PRŮVODU K ŽIŽKOVSKÉ RADNICI, ROZDÁVÁNÍ JITRNIC
18:30 ZAKONČENÍ PRŮVODU V PARKU U VIKTORKY ŽIŽKOV - OHNOSTROJ

VSTUP NA VŠECHNY AKCE JE ZDARMA.

MĚSTSKÁ ČÁST



PRAHA 3

WWW.PRAHA3.CZ
f/PRAHA3.CZ

PARTNEŘI:



Vyšší odborná škola uměleckoprůmyslová
a Střední uměleckoprůmyslová škola
Žižkovo náměstí 1, Praha 3



PP
OZNAČENO
POD PALNŮVOU

RADIO 1
97,9 MHz



ZMĚNA
PROGRAMU
VYHRAZENA.

● městské části

■ MĚSTSKÁ ČÁST PRAHA 3 – OBOR VNĚJŠÍCH VZTAHŮ A KOMUNIKACE



■ INFORMAČNÍ CENTRUM PRAHA 3

Milešovská 1, 130 00 Praha 3
tel.: +420 222 232 464
www.praha3.cz

V Informačním centru jsme v spolupráci s panem **Jiřím Hůlou z Archivu výtvarného umění** otevřeli mini knihovnu výtvarného umění a významných osobností. Návštěvníci Infocentra mohou využít knihovnu, posedět, prolistovat a přečíst zajímavé knihy.

VÝSTAVA

Ivan Králík a Petr Tošovský Výstava obrazů a plastik skupiny DWAU | Galerie Toyen | do 27. 2., vstup zdarma

POŘADY

06., 13., 20. a 27. 02. | 09.00–12.00 | Poradenské centrum živnostenského odboru

01., 08., 15. a 22. 02. | 10.00–14.00 | Ombudsman pro seniory

14. a 28. 02. | 10.00 | Klub přátel Žižkova informuje občany Žižkova – chcete se dozvědět něco o historii městské části, ve které žijete? Přijďte se zeptat!

07. 02. | 17.00 | Vanuatu – Děti ráje. Cestovatelská přednáška Tomáše Kubce.

08. 02. | 18.00 | Rande naslepo – filmová projekce*

13. 02. | 14.00 | Za Seifertem na Žižkov – filmová projekce*

20. 02. | 10.00 | Sakrální interiéry v okolí Jiřího z Poděbrad II. – Husův sbor na Vinohradech – vlastivědná procházka* – sraz před budovou Husova sboru, Dykova 1, Praha 10

21. 02. | 18.00 | Žižkovské rozhovory* s Martinem Seveřou – tentokrát Vám představíme zpěváka skupiny Čechomor Františka Černého

22. 02. | 18.00 | Polibek od Beatrice – filmová projekce*

27. 02. | 10.00 | Prohlídka malých soukromých výtvarných galerií na Žižkově – vlastivědná procházka* – sraz na Škroupově náměstí

*Na programy označené hvězdičkou * je třeba si vyžvednout volné vstupenky z důvodu omezené kapacity, jedná se o filmové projekce a vlastivědné vycházky a vybrané přednášky. Vstupenky budou k dispozici na recepci Informačního centra Praha 3, vždy od prvního pracovního dne v daném měsíci, od devíti hodin. Děkujeme za pochopení.*

■ MĚSTSKÁ ČÁST PRAHA 22 – UHRŇĚVES



■ DIVADLO U22

K Sokolovně 201, 104 00 Praha 22 – Uhřetěves
tel.: +420 222 767 900
pokladna, mobil: +420 725 936 914
e-mail: info@divadlo22.cz
www.divadlo22.cz

- rezervace i informace o představeních vám rádi poskytneme v pokladně divadla nebo na e-mailu: info@divadlo22.cz, vstupenky zakoupíte na: vstupenky@divadlo22.cz, www.divadlo22.cz, vstupenky je možné také zakoupit v internetové prodejní síti Ticketportal.
- pokladna: po, st 17.00–19.30, út 15.00–19.30 a 1 h před představením
- změna programu vyhrazena

03. 02. | 10.30 | Nad hladinu! – povídej o světě tam nahoře. Pro děti od 7 let | vstupné 100 Kč (rodinné vstupné 3 a více, sleva 20%)

07. 02. | 19.30 | Světáci – parta tří fásádníků od Velhartic pracuje v Praze | vstupné 390 Kč (balkon 350 Kč)

21. 02. | 19.30 | Spirituál kvintet – jedna z prvních českých folkových skupin | vstupné 350 Kč (balkon 250 Kč)

22. 02. | 19.30 | Výběr z besídek – Divadlo Sklep – sklizeň nejlepších plodů posledních let | vstupné 390 Kč (balkon 350 Kč)



24. 02. | 14.30 | Dětský karneval – soutěže, předtančení, vyhodnocení masek a další aktivity | vstupné děti 50 Kč, dospělí 100 Kč

24. 02. | 19.30 | Maškarní zábava – 4. ročník večerní zábavy pro dospělé v rytmu písní skupiny Wilder pořádá opět Divadelní soubor UCHO | vstupné/předprodej: sezení 150 Kč (stání a balkon 100 Kč); vstupné/den konání: sezení 200 Kč (stání a balkon 150 Kč).

■ KINO ÚCKO

Promitá v prostorách Divadla U22 | program na www.kinoucko.cz

■ UHŘÍNĚVESKÉ MUZEUM

Nové nám. 1251, 104 00 Praha 22

- muzeum otevřeno: po a st 8.30–12.00 a 13.00–17.00, út a čt 8.30–12.00 a 13.00–16.00, pá 8.00–14.00

VÝSTAVA

Zachraňte naše děti Putovní výstava, která připomíná odsun 1500 dětí našich krajanů z chorvatského Daruvaru do ČR v roce 1991, kde probíhala válka | do 16. 2., vstupné dobrovolné

STUDIO **DVA** DIVADLO

SOUTĚŽ
O 2x2 VSTUPENKY

PODLE ROMÁNU **STEPHENA KINGA**

WILLIAM
GOLDMAN

MISERY

REŽIE **ONDŘEJ SOKOL**

SOUTĚŽNÍ OTÁZKA: Misery je první činoherní režii Ondřeje Sokola pro divadlo Studio DVA. Muzikálů má za sebou již několik, na kterém z níže uvedených se nepodílel?

- a) Evita b) Děvčátko – Vánoční příběh c) Funny Girl**

Dva autoři správných odpovědí obdrží dvě vstupenky na představení MISERY konané ve středu 4. 4. 2018 od 19 hod. v divadle Studio DVA. Správné odpovědi zasílejte nejpozději do 10. 2. 2018 na www.kampocesku.cz (SOUTĚŽE) nebo poštou na adresu redakce: KAM po Česku, Kubelíkova 30, 130 00 Praha 3. Nezapomeňte uvést svoji adresu!

Studio DVA divadlo, Palác Fénix
Václavské náměstí 802/56, Praha 1

STUDIODVA.CZ

● předprodeje vstupenek

• TICKET ART

Váš partner ve světě kultury a zábavy

Předprodej vstupenek na kulturní akce nejen v Praze – v prodeji máme všechny pražské muzikály, ta nejlepší činoherní divadla, koncerty, kluby, černé divadlo, balet, show pro celou rodinu a mnoho dalšího.



DOPORUČUJEME

DANIEL LANDA 50 Zpěvák Daniel Landa si přímo na své 50. narozeniny nadělí opravdu veliký dárek! Po 3 letech, kdy se mu podařilo svolat desítky tisíc fanoušků na svůj Velekoncert v pražských Letňanech, opět vystoupí před českým a slovenským publikem. Přípravuje se velkolepá show se speciálním pódiem, které se vyrábí pouze pro toto exkluzivní narozeninové turné 2018 – 27. 10. Brno, 29. 10. Ostrava, 31. 10. Pardubice, 2. 11. České Budějovice, 4. 11. Praha.

ČÍNSKÝ NÁRODNÍ CIRKUS 2019 V lednu 2019 se můžete těšit na celkem 7 vystoupení v 6 městech s novou jubilejní „BEST OF“ show THE GREAT WALL, která nabídne to nejlepší z čínské akrobacie. Artistický ohňostroj s příběhem a historie tradiční Číny soustředěná kolem největší, pověstmi opředené stavby světa Velké čínské zdi, se rozzaří v obvyklém uměleckém rámci spojujícím

v jedinečné symbióze akrobacii, tanec, divadlo, hudbu a humor. Tradiční jeviště a pestrobarevné folklorní kostýmy z Říše středu doplňují tuto imaginární cestu diváka do jiných časů a jiného světa – 21. 1. Zlín, 22. 1. Ostrava, 23. 1. Brno, 24. 1. Pardubice, 25. 1. a 26. 1. Praha, 27. 1. 2019 České Budějovice.

TICKET ART V PRAZE – VYBRANÁ PRODEJNÍ MÍSTA

Praha 1:

Čedok, Na Příkopě 18, tel.: +420 224 197 632, 224 197 699

TA Centrála, Politických vězňů 9, tel.: +420 222 897 551, 222 897 552 – více na www.ticket-art.cz

Praha 2:

ReadyGo, Ječná 5, tel.: +420 251 560 015

Praha 3:

Bobs Tour, Koněvova 183, tel.: +420 284 861 974

Praha 4:

Čedok, Arkády Pankrác, tel.: +420 241 411 363

Praha 5:

Čedok, Metropole Tesco Zličín, tel.: +420 226 082 237

Čedok, Plzeňská 8, tel.: +420 257 941 551

Praha 8:

CA Eva Tour, Sokolovská 180, tel.: +420 284 826 625

Praha 9:

Čedok, Obchodní centrum Letňany, tel.: +420 284 053 108

Praha 10:

CAL, Práčská 4/40, tel.: +420 251 561 402

Celkem 35 prodejních míst v Praze, 568 po celé ČR (seznam na www.ticket-art.cz).



Soutěž o 2 x 2 vstupenky na výstavu Arcivévoda Ferdinand II. Habsburský. Renesanční vladař a mecenáš mezi Prahou a Innsbruckem

Národní galerie v Praze, Valdštejnská jízdárna; do 25. 2. 2018

Soutěžní otázka Ve kterém roce byl Ferdinand II. Habsburský korunován za českého krále?

a) 1616 b) 1617 c) 1615

Své odpovědi pošlete do 10. února 2018 z www.kamposesku.cz/souteze nebo poštou na adresu redakce: Kubelíkova 30, 130 00 Praha 3.

NOVINKA
V REPERTOÁRU

Jevištní podobenství
společnosti,
v níž už není
důležité přežít,
ale svůj život „zažít“.

Oscar Wilde

Obraz Doriana Graye

Režie Martina Kinská
Premiéra 10. února 2018

PRA HA
PRA GUE
PRA GA
PRA G

PRAHA 5
5

ŠVANDOVO divadlo na SMÍCHOVĚ

DIVADELNÍ PREMIÉRY

Wolfgang Amadeus Mozart: FIGUROVA SVATBA (LE NOZZE DI FIGARO)

Stavovské divadlo, scéna Národního divadla, 1. a 3. 2.

Na světě se dochovalo jediné dosud hrající divadlo, v němž osobně řídil provedení svých oper Wolfgang Amadeus Mozart. Je jim pražské Stavovské divadlo, na jehož jevišti zní Mozartova hudba od roku 1783, kdy zde byl uveden Únos ze serailu. Mimořádný ohlas provedení Figarovy svatby o tři roky později přiměl skladatele přicestovat v lednu 1787 poprvé do Prahy, uvést ve světové premiéře svoji Symfonii č. 38 D dur a dirigovat operu, jejíž úspěch mu přinesl nejen bezmezná nadšení diváků, ale rovněž objednávku na další operu. Výborná předloha, Beaumarchaisova divadelní hra, a neméně kvalitní italské libreto Lorenza da Ponteho postavené na skvěle vykreslených charakterech postav, zápletkách, převlecích a situační komice, jsou spolu s Mozartovou hudbou příčinou neutuchající oblíbenosti Figarovy svatby u diváků i interpretů. Magdalena Švecová se stane první režisérkou v historii Národního divadla, která nastuduje Figarovu svatbu, a nabídne nám tak ženský pohled na podoby a proměny lásky, nevěry a žárlivosti v jubilejním 20. nastudování Operou Národního divadla.

EVERGREEN

Divadlo Na Rejdišti, 1. 2.

Scénický koncert inspirovaný kariérou a životem Barbry Streisand. „My jsme něco extra! My jsme ten preclík mezi žemlema!“ Účinkují studenti 5. ročníku oddělení populární hudby.

Jan Večeřa a kol.: KLUB LHÁŘŮ PANA E.

Studio Ypsilon, 2. 2.

Každý zřejmě aspoň jednou v životě zalhal. Někdo lže ovšem pořád a někdo už dokonce ani neví, kdy mluví pravdu a kdy lže. Členové záhadného Klubu pana E. se snaží skoncovat se lží a znovu v sobě objevit pravdu. Autorská inscenace na téma pravdy, lži a toho, co je mezi nimi.

■ Hrají: Jan Bradáč, Pavel Zajíček j.h., Ladislav Karda j.h., Jan Večeřa, Lumíra Přichystalová, Marek Eben (ze záznamu)

■ Režie: Jan Večeřa a kol.

POPELKA

Divadlo Karla Hackera, uvádí LD Jiskra, 4. 2.

Popelka, sestry, zlá macecha, princ – klasická loutková pohádka.

Oscar Wilde: OBRAZ DORIANA GRAYE

Švandovo divadlo, 10. 2.

Slavný příběh okouzlujícího mladíka, jemuž se krása stala bohem a obraz svědomím, jako jevištní podoběnství společnosti, v níž už není důležité přežít či dobře žít, ale svůj život „zažít“.

- Hrají: Ondřej Kraus, Tomáš Petřík, Luboš Veselý, Marie Štípková, Michaela Ryková, Tomáš Červinek, Miroslav Hruška, Marta Dancingerová, Natálie Řehořová, Jacob Erftemeijer.
- Režie: Martina Kinská.

Michel Faber, Jiří Bulis: NESKONALÁ

Divadlo Kampa, uvádí Divadlo NaHraně, 22. 2.

Šibeniční humor Michela Fabera spolu s poetickou melancholií Jiřího Bulise. Kabaret o tom, jak tragické je najít životní lásku, protože ji dřív nebo později ztratíme. „Kéž bych se dožil sta let, s Evou po boku, a nikdy nic takového nenapsal.“ Jenže co když všechno mění jediný její úsměv?

■ Hrají a zpívají: Marie Jansová a Martin Severýn

Eugène Labiche: MILÁČEK CÉLIMARE ANEB PAROHÁČI

Divadlo Na Fidlovačce, 22. 2.

Situační komedie o jednom specifickém pohledu na lásku v nové úpravě.

■ Hrají: Zdeněk Kupka, Daniel Rous, Jakub Slach, Sandra Pagodová, Aneta Krejčíková, Gustav Hušek, Jakub Albrecht, Ctirad Götz

■ Režie: Ivan Krejčí

O ZLATÉ RYBCE

Divadlo Image, 25. 2.

Klasický příběh o rybáři a jeho chamtivé ženě znají děti v mnoha různých podobách po celém světě. A že kdo chce stále víc, nebude mít nakonec nic, to platí úplně všude! Barevný svět pod vodní hladinou, jednou přivětivý a kolibající, jindy rozbourěný a zrádný. Bájní tvorové, hraví koniči a zpívající ryby, ti všichni budou spolu s dobráckým rybářem rozplétat pohádkový příběh na jevišti Divadla Image. A nakonec i rybářova žena pozná, že není chudý ten kdo má málo, ale ten, kdo nemá rozum. Zcela nové černodivadelní zpracování Evy Asterové, Petra Lišky a Michala Hechta s originální hudbou Zdeňka Zdeňka nechá znovu ožít původní rekvizity a dekorace jednoho ze zakladatelů černého divadla Františka Tvrčka.

JEDEN SPOLU DOMEČEK ŠNEK A ŠNEKNA NEMÍVA

Divadlo Orfeus, 27. 2.

Pořad zahrnuje texty Matěje Václava Šteyera, Giovannioho Batisy Manni, Bohumíra Josefa Hynka Bílovského, Daniela Nitsche, Martina Pruggeria, Jana Ignáce Libertina, Damascena Marka a Františka Ondřeje de Waldta, jehož rozsáhlejší část kázání na den sv. Jana Křtitele - „Pravda ze země pošla a Spravedlnost z nebe vyhlídla“, tvoří myšlenkové i interpretační vyvrcholení pořadu. Zastoupeny pak jsou texty nejrůznějších žánrů : religiozní i světské, humorné i vážné, i kuchařské receptury, takže posluchač se seznámí s barokními texty v nezvykle rozsáhlém rozpětí, zamyslí se i pousměje, a zaraduje se v neposlední míře i z překrásné

češtiny 17. a 18. století, z jazyka, s nímž se interpreti snaží zacházet nepiětně, nemuzeálně, hovorově, se samozřejmostí s níž byl tehdejší populací užíván.

- Hrají: Irena Hýsková, Lena Tomšů a Radim Vašínka
- Režie: Radim Vašínka

▪ Eric Assous: DOKUD NÁS MILENKY NEROZDĚLÍ

Divadlo Palace, uvádí Pantheon production, 28. 2.

Brilantní situační komedie plná zvrátů a záměn o tom, kolik milenek je zapotřebí ke zkáze jednoho dlouholetého manželství. Rosalie a Francis rekapituluji své dosavadní manželství a určité by se shodli na tom, že jsou spolu šťastní, kdyby se právě neprovalilo, že Francis žije dvojitý život. Celá rodina se ocitá v komickém zmatku, Rosalie vrací odvetný úder, dceři se za podivných okolností hrouť manželství a další postavy celý děj ještě dál humorně zamotávají.

- Hrají: Veronika Freimanová, Vladimír Kratina, Jana Bernášková, Kateřina Lojdrová, L. Nešleha
- Režie: Michaela Doleželová

▪ Tomáš Dianiška: PUSTĚTE DONNU K MATURITĚ

Divadlo pod Palmovkou, Studio Palm Off, 28. 2.

Čágo bélo, silenci. Je právě tolik, kolik je a vaše oblíbené Studio Palm Off přináší epizodu z vašeho dospívání. Brandon má nového walkmana, Kelly to přehnal a odbarvovačem a mamí, tati, Dylan pije! Nechceš si o tom promluvit? Nekompromisní ponor do devadesátek, do období, kdy všechny otázky dokázalo zodpovědět Bravičko. Kdy jsme všichni toužili chodit na West Beverly high. Kdy jsme trsali na Spice girls. Láska, sex a něžnosti na 90210 způsobů. A nezapomeňte: až dokoukáte film, přetočte videokazetu na začátek, jinak dostanete v půjčovně pokutu.

- Hrají: Tomáš Dianiška, Tereza Dočkalová, Kamila Trnková, Vendula Fialová, Ivana Wojtylová, Jan Hušek a další.
- Režie: F. X. Kalba

▪ Viliam Klimáček: LÁSKA & TERPENTÍN

Studio DVA divadlo, uvádí Divadlo GÚnaGU (Bratislava), 22. 2.

Komedie o tom, že svět potřebuje být obelháván. Příběh šarmantního podvodníka, který se živí paděláním slavných obrazů. Postupně se setkává se svými osudovými láskami, jeptíškou z dob války, socialistickou traktoristkou a současnou fotografkou. Abychom se náhodou nedozvěděli pravdu, raději všichni cosi předstíráme. . .

- Hrají: Milán Kňažko, Dominika Kavaschová, Monika Horvátová, Viktor Horján
- Režie: Ján Luterán

▪ PŘENOSY BALETU

▪ BOLŠOJ BALET

Kino Lucerna

Vodičkova 31, 110 00 Praha 1

www.prenosydokin.cz



04. 02. | 15.45 | Dáma s kaméliemi – s pomocí Chopinovy romantické klavírní partitury a srdceryvné choreografie Johna Neumeiera vynáší Světlana Zacharova tuto vášnivou tragedii na zcela novou úroveň. Nechte se strhnout tragickým dramatem lásky pařížské kurtizány a muže z vyšší společnosti. Balet na motivy románu Alexandra Dumase mladšího, který dal vzniknout i slavné opeře La traviata! John Neumeier, jeden z nejvýznamnějších choreografů současnosti, rozkrývá hlubokou psychologii postav v jednom ze svých nejúspěšnějších titulů. Melancholickou atmosféru marné lásky umocňuje klavírní hudba Frederyky Chopina. Hudba: F. Chopin, choreografie: J. Neumeier, obsazení: S. Zacharova (Marguerite Gautier), E. Revazov (Armand Duval) | záznam

Bolšoj balet živě si získal srdce diváků po celém světě a hned po známých operních přenosech z Metropolitní opery je globálně druhý nejnavštěvovanější mezi přenosy do kin. Hlavní ingrediencí úspěchu projektu je neprekonatelná interpretační bravura tanečnic Bolšoje (Olga Smirnova, Jevgenie Obrazcová, Maria Alexandrová, nebo ukrajinská rodačka Světlana Zacharová). V mužské části souboru okouzlují diváky hvězdy jako Michail Lobukin, Ruslan Skvorcov, ale i historicky první americký tanečník v souboru, který přešel do Bolšoje z ABT David Hallberg.

Program přenosů Bolšoj baletu sezóny 2017/18

04. 03. 2018 | Plameny Paříže

08. 04. 2018 | Giselle

10. 06. 2018 | Coppélia

• DIVADELNÍ FESTIVALY

• MALÁ INVENTURA

21. – 28. 02. 2018

16. ročník mezinárodního festivalu nového divadla

www.malainventura.cz

- podrobnější informace včetně bohatého doprovodného programu naleznete na webových stránkách festivalu
- změna programu vyhrazena



21. 02. | 20.00 | **Slavnostní předávání cen Česká divadelní DNA 2018** | La Fabrika

22. 02. | 14.00 | **Horizont 8 – Prolog** | Studio ALTA

22. 02. | 18.00 | **Fidlovačka aneb Kdo je My?** | Divadlo Archa

22. 02. | 20.00 | **Počátek veškeré lásky** | MeetFactory

22. 02. | 22.00 | **MINE** | Studio ALTA

22. 02. | 14.00 | **Horizont 8 – Část 1** | Studio ALTA

23. 02. | 18.00 | **KEEP CALM** | Alfred ve dvoře

23. 02. | 20.00 | **Ferdinand!** | Venuše ve Švehlovce

24. 02. | 14.00–18.00 | **Veduty** | Veletržní palác – Korzo

24. 02. | 16.00 a 20.00 | **Die Rache** | Studio ALTA

24. 02. | 18.00 | **PULSAR** | PONEC – divadlo pro tanec

25. 02. | 14.00 | **Dlouhý, Široký a Bystrozraký** | Studio ALTA

25. 02. | 16.00 a 20.00 | **Roštěnky u Tiffanyho** | Werichova vila



Kabaret Velázquez

25. 02. | 18.00 | **Kabaret Velázquez** | Divadlo Archa

25. 02. | 19.30 | **Horizont 8 – Část 2** | Studio ALTA

25. 02. | 20.00 | **Nothing Sad** | Studio ALTA

25. 02. | 21.00 | **Pár vzkazů veškerenstvu** | Studio Hrdinů

26. 02. | 14.00 | **Horizont 8 – Část 3** | Studio ALTA

26. 02. | 18.00 | **Částečně znejistění** | Studio ALTA

26. 02. | 16.00 a 20.00 | **Stereopresence** | Alfred ve dvoře

26. 02. | 11.00–14.00 | **Veduty** | Veletržní palác – Korzo

26. 02. | 20.00 | **Navždy spolu!** | DOX

27. 02. | 18.00 | **Kaffeeklatsch** | La Fabrika

27. 02. | 20.00 | **Navždy spolu!** | DOX

27. 02. | 20.00 | **Horizont 8 – Epilog** | Sraz u metra Vltavská

28. 02. | 18.00 | **Bestiář** | Studio ALTA

28. 02. | 20.00 | **Naši furianti** | Venuše ve Švehlovce

• FESTIVAL DNY DOBRÝCH ZPRÁV

26. 02 – 03. 03. 2018

10. ročník multizánového festivalu křesťanské kultury

Vršovické divadlo Mana

Moskevská 34/967, 101 00 Praha 10

www.dnydobrychzprav.cz

26. 02. | 19.00 | **Na zdi a za zdí** – proč se lidé chovají v kyberprostoru jinak než v reálném životě? Co do našich životů přináší moderní technologie? Autor, externí lektor Národního centra bezpečnějšího internetu, do hry vnáší své zkušenosti z přednáškové činnosti na školách, a z kazuistiky problémového chování na internetu. Scénář a režie: V. Vácha. Hraje amatérské divadlo Kairos II. | vstupné 120 Kč | velký sál

27. 02. | 19.00 | **Cello napříč žánry** – směr klasických, filmových, muzikálových i rockových melodií v netradiční aranži v podání virtuosa na violoncello Jana Skleničky. Těšit se můžete i na jeho hosty, např. skladatele, zpěváka a kytaristu Johna De Jonga, mezzosopranistku Michaelu Zajmí a další. | vstupné 120 Kč | velký sál

28. 02. | 19.00 | **Ondřej Škoch a Nitky** – koncert Ondřeje Škocha a jeho projektu Nitky – Nitky – zhudebněné básně Suzanne Renaud (v překladu Alice Škochové) a Bohuslava Reynka. Úč. O. Škoch – kytary, zpěv; Š. Škoch – dechové nástroje, percuse; P. Tichý – kontrabas; D. Král – klávesy; J. Linhart – bicí | vstupné 120 Kč | velký sál

• STÁTŇÍ DIVADLA

• NÁRODNÍ DIVADLO

Národní 2, 110 00 Praha 1

tel.: +420 224 901 448

tel.: +420 224 901 319 (informace o repertoáru)

e-mail: info@narodni-divadlo.cz

objednavky@narodni-divadlo.cz (objednavky vstupenek)

www.narodni-divadlo.cz

♿ bezbariérový přístup

- hlavní pokladna Národního divadla (Národní 4, Praha 1) – otevřeno po–pá 9.00–18.00, so–ne 10.00–18.00; v hrací dny Nové scény otevřeno do začátku představení; další pokladny: Stavovské divadlo (Železná 24, Praha 1) – otevřeno po–ne 10.00–18.00; Hudební divadlo Karlín (Křížkova 10, Praha 8) – otevřeno po–pá 9.00–13.30, 14.00–19.00, so–ne 2 hodiny před představením; večerní pokladny v divadlech jsou otevřeny 45 minut před začátkem představení
- operní představení zpívaná v originálech jsou tlumočena do češtiny a angličtiny prostřednictvím titulokovacího zařízení
- předprodej vstupenek na představení Baletu, Činohry a Laterny magiky probíhá na 5 měsíců dopředu, předprodej na Operu je 10 měsíců dopředu

Národní divadlo

01. 02. | 19.00 | **Meřifstofeles** – A. Boito – opera – rež. I. Krejčí
02. 02. | 19.00 | **Carmen** – G. Bizet – opera – rež. J. Bednářik
03. 02. | 14.00 a 19.00 | **Sněhová královna** – S. Prokofjev – balet – rež. M. Corder
04. 02. | 17.00 | **Meřifstofeles**
06. 02. | 19.00 | **Strakonický dudák** – J. K. Tyl – činohra – úč. I. Orozovič, F. Kaňkovský, T. Medvecká, M. Borová, O. Pavelka, V. Beneš, L. Juřičková, R. Mácha, J. Tesařová, E. Salzmannová ad., rež. J. A. Pittínský | derniéra
07. 02. | 19.00 | **Prodaná nevěřta** – B. Smetana – opera – rež. M. Švecová
08. 02. | 19.00 | **Maryša** – A. Mrštík, V. Mrštík – činohra – úč. V. Javorský, T. Medvecká, P. Beretová, D. Prachař, M. Řezníček, M. Preissová, F. Rajmont, rež. J. Mikulášek
09. 02. | 18.00 | **Lohengrin** – R. Wagner – opera
10. 02. | 19.00 | **Timeless** – balet
11. 02. | 19.00 | **Timeless**
12. 02. | 19.00 | **Sen čarovné noci** – W. Shakespeare – činohra – úč. O. Pavelka, A. Štrébllová, P. Děrgel, J. Suchý z Tábora, P. Beretová, L. Poliřenská, P. Batěk, P. Štorková, K. Winterová, M. Stehlík, M. Kern, E. Vrbková, M. Preissová, P. Šmíd, rež. D. Špinar
13. 02. | 19.00 | **Přihody lišky Bystrouřky** – L. Janáček – opera – rež. O. Havelka
14. 02. | 19.00 | **Manon Lescaut** – v. Nezval – činohra – úč. P. Štorková/J. Pidrmanová, R. Mácha, V. Beneš, V. Polívka/P. Děrgel, L. Zbranková, P. Šmíd/M. Řezníček, rež. D. Špinar

15. 02. | 19.00 | **Tosca** – G. Puccini – opera – rež. A. Bernard
16. 02. | 19.00 | **V rytmu swingu buří srdce mé** – M. Vačkář, O. Havelka – činohra – úč. I. Ozorovič, J. Bidlas, P. Beretová, M. Zbrožek, R. Havelková, F. Kaňkovský/P. Batěk, M. Borová, D. Matásek, M. Preissová, F. Rajmont – rež. O. Havelka
17. 02. | 19.00 | **Madama Butterfly** – G. Puccini – opera – rež. J. Heřman
18. 02. | 17.00 | **Lohengrin**
19. 02. | 19.00 | **Maryša**
21. 02. | 19.00 | **Rusalka** – A. Dvořák – opera – rež. J. Heřman
22. 02. | 19.00 | **Timeless**
23. 02. | 19.00 | **Juliette (Snář)** – B. Martinů – opera – rež. Z. Gilhuus
24. 02. | 19.00 | **Mařkarní ples** – Un ballo in maschera
25. 02. | 11.00 | **Opera nás baví** – Leoš Janáček
25. 02. | 19.00 | **Pýcha a předsudek** – J. Austenová – činohra – úč. M. Borová, J. Stryková, P. Děrgel, F. Rajmont, K. Winterová, L. Juřičková, P. Batěk, D. Prachař, J. Suchý z Tábora, D. Barešová, I. Janžurová, J. Dudziaková, J. Preissová, E. Salzmannová, M. Štípková, M. Řezníček, L. Valenová, A. Peřinová, rež. D. Špinar
26. 02. | 19.00 | **Prodaná nevěřta**
27. 02. | 19.00 | **Carmen**
28. 02. | 19.00 | **Manon Lescaut**

• NÁRODNÍ DIVADLO NA SCĚNĚ HUDEBNÍHO DIVADLA KARLÍN

Křížkova 10, 186 00, Praha 8

tel.: +420 221 868 666

- po dobu generální rekonstrukce budovy Státní opery budou soubory Opery a Baletu hrát část svého repertoáru na scéně Hudebního divadla Karlín, Křížkova 10, Praha 8.
 - v pokladně HDK je možné zakoupit vstupenky na představení Národního divadla.
 - pokladna Hudebního divadla Karlín je otevřena po–pá 9.00–13.30, 14.00–19.00, so–ne 2 hodiny před představením
05. 02. | 19.00 | **Rusalka** – A. Dvořák – opera – rež. Z. Troška
06. 02. | 19.00 | **Orfeus v podsvětí** – J. Offenbach – opera – rež. M. Caban, Š. Caban
12. 02. | 19.00 | **Netopýř (Die Fledermaus)** – J. Strauss ml. – opera – rež. M. Otava
13. 02. | 19.00 | **La traviata** – opera – rež. A. Bernard
20. 02. | 17.00 | **Turandot** – G. Puccini – opera – rež. V. Věžník
26. 02. | 19.00 | **Netopýř (Die Fledermaus)**
27. 02. | 19.00 | **Romeo a Julie** – S. Prokofjev – balet – rež. P. Zuska

• STAVOVSKÉ DIVADLO

scéna Národního divadla

Ovocný trh 1, 110 00 Praha 1

tel.: +420 224 901 448

tel.: +420 224 901 668, 319 (informace o repertoáru)

e-mail: info@narodni-divadlo.cz

objednavky@narodni-divadlo.cz (objednávky vstupenek)

www.narodni-divadlo.cz

♿ bezbariérový přístup

- pokladna Stavovského divadla (Železná 24, Praha 1); další pokladny: Hlavní pokladna Národního divadla (Národní 4, Praha 1); Hudební divadlo Karlín (Křižkova 10, Praha 8) – otevřeno po–pá 9.00–13.30, 14.00–19.00, so–ne 2 hodiny před představením; večerní pokladna ve Stavovském divadle je otevřena 45 minut před začátkem představení
- operní představení zpívaná v originálech jsou tlumočena do češtiny a angličtiny prostřednictvím titulkačovacího zařízení
- předprodej vstupenek na představení Baletu, Činohry a Laterny magiky probíhá na 5 měsíců dopředu, předprodej na Operu je 10 měsíců dopředu

01. 02. | 19.00 | FIGAROVA SVATBA (LE NOZZE DI FIGARO) – W. A. Mozart – opera – rež. M. Švecová | 1. premiéra

03. 02. | 19.00 | FIGAROVA SVATBA (LE NOZZE DI FIGARO) | 2. premiéra

04. 02. | 19.00 | Figarova svatba (Le nozze di Figaro)

05. 02. | 19.00 | Mlýnářova opička – V. K. Klicpera, M. Šotek – činohra – úč. V. Beneš, P. Štorková, F. Němec, V. Postránecký, J. Suchý z Tábora, F. Rajmont, D. Matásek, M. Řezníček, L. Juříčková, M. Preissová a další, rež. Š. Pácl

06. 02. | 19.00 | Valmont – balet – úč. T. Podařilová/A. Nanu, A. Katsapov/G. Rotolo, M. Drastíková/M. Matějčková/A. Petit, A. Kramešová/M. Lanoue a další, rež. L. Vaculík

07. 02. | 19.00 | Valmont

08. 02. | 19.00 | Kouzelná flétna (Die Zauberflöte) – W. A. Mozart – opera – rež. V. Morávek

09. 02. | 19.00 | Krvavá svatba – F. G. Lorca – činohra – úč. P. Štorková, T. Vilišová, P. Beretová, A. Fialová, F. Kaňkovský, P. Děrgel, R. Mácha, C. Kassai, T. Medvecká, J. Tesařová a další, rež. SKUTR (Martin Kukučka a Lukáš Trpišovský)

10. 02. | 14.00 | Poprask v opeře – Viva la Mamma

11. 02. | 19.00 | Noční sezóna – R. Lenkiewiczová – činohra – úč. J. Preissová, O. Pavelka, T. Vilišová, V. Lazorčáková, L. Polišínská, I. Orozovič, P. Batěk, rež. D. Špinar

12. 02. | 19.00 | Tři sestry – A. P. Čechov – činohra – úč. R. Mácha, M. Borová, T. Vilišová, J. Stryková, F. Rajmont, M. Pechlát a další, rež. D. Špinar

14. 02. | 19.00 | Don Giovanni – W. A. Mozart – opera – rež. SKUTR – M. Kukučka a L. Trpišovský

15. 02. | 19.00 | Spalovač mrtvol – L. Fuks – činohra – úč. M. Pechlát, P. Beretová, L. Polišínská, R. Mácha, V. Javorský, K. Sedláčková Oltová, rež. J. Mikulášek

16. 02. | 19.00 | Figarova svatba (Le nozze di Figaro)

17. 02. | 14.00 a 18.00 | Malá mořská víla – balet – rež. SKUTR – M. Kukučka a L. Trpišovský

18. 02. | 13.00 | Modrý pták – činohra – M. Maeterlinck – úč. P. Štorková, J. Bidlas, F. Kaňkovský, R. Mácha, P. Batěk, L. Juříčková, S. Rašilov, K. Winterová, J. Tesařová, M. Preissová, O. Pavelka, V. Postránecký, P. Děrgel, rež. Š. Pácl

18. 02. | 19.00 | Audience u královny – P. Morgan – činohra – úč. I. Janžurová, J. Hartl, I. Ozorovič, V. Postránecký, I. Baroš, D. Matásek, F. Němec, T. Medvecká, M. Stehlík, M. Pechlát, L. Juříčková

19. 02. | 19.00 | Noční sezóna

20. 02. | 19.00 | Mikve – H. Galron – činohra – úč. I. Janžurová, V. Hybnerová, J. Boušková, E. Salzmannová, M. Borová, A. Tacklacková, T. Medvecká a P. Beretová/M. Poulová, rež. M. Dočekal

21. 02. | 19.00 | Mlýnářova opička

22. 02. | 19.00 | Don Giovanni

23. 02. | 19.00 | Krvavá svatba

24. 02. | 19.00 | Audience u královny

25. 02. | 19.00 | Spalovač mrtvol

28. 02. | 19.00 | Figarova svatba (Le nozze di Figaro)

• NOVÁ SCÉNA

scéna Národního divadla

Národní 4, 110 00 Praha 1

tel.: +420 224 901 448 (informace o repertoáru)

e-mail: objednavky@narodni-divadlo.cz (objednávky vstupenek)

www.narodni-divadlo.cz

♿ bezbariérový přístup

- předprodej vstupenek probíhá na 5 měsíců dopředu
- hlavní pokladna Národního divadla (Národní 4, Praha 1) a Stavovského divadla (Železná 24), jsou otevřeny denně od 10.00–18.00; Hudební divadlo Karlín (Křižkova 10, Praha 8) – otevřeno po–pá 9.00–13.30, 14.00–19.00, so–ne 2 hodiny před představením.

04. 02. | 20.00 | Orango & Antiformalistický jarmark

05. 02. | 20.00 | Křehkosti, tvé jméno je žena – 420PEOPLE, D. Špinar – činohra – úč. I. Janžurová, T. Medvecká, J. Preissová, J. Salzmannová, J. Tesařová, D. Prachař, H. Arenbergerová, Z. Herényiová, N. Novotná, rež. D. Špinar

06. 02. | 20.00 | Don Hrabal – M. O. Štědroň – opera – rež. L. Keprtová

07. 02. | 20.00 | Experiment myši ráj – J. Havelka – činohra – úč. L. Juříčková, T. Medvecká, P. Kosková, D. Toníková, V. Beneš, L. Valentová, J. Bidlas, D. Prachař, O. Bauer, M. Bednář, rež. J. Havelka

08. 02. | 20.00 | Jsme v pohodě – P. Rudnick – činohra – úč. L. Juříčková, J. Bidlas, P. Děrgel, J. Boušková, S. Haváčová, A. Vavčula, rež. B. Holíček

14. 02. | 20.00 | Láska a informace – C. Churchillová – činohra – úč. P. Beretová, M. Polišínská, F. Kaňkovský, D. Matásek, E. Salzmannová, T. Vilišová, S. Rašilov, P. Smolárik, P. Vančura | derniéra

15. 02. | 20.00 | Dotkni se vesmíru a pokračuj – R. Levínský – činohra – úč. D. Matásek, M. Preissová, S. Rašilov, J. Jančková

ml., J. Bidlas, P. Štorková, O. Pavelka, I. Orozovič, A. Švehlík, J. Štěpnička, rež. J. Frič

18. 02. | 16.00 | Superkluk – Studio Damúza

18. 02. | 20.00 | Na moři, zírám nahoru – F. Kruckemeyer – činohra – úč. M. Borová, P. Vaněk, L. Štěpánková, L. Polišenská, J. Suchý z Tábora, rež. Š. Pácl

19. 02. | 20.00 | Jsme v pohodě

20. 02. | 20.00 | Dotkni se vesmíru a pokračuj

21. 02. | 20.00 | Křehkosti, tvé jméno je žena

25. 02. | 16.00 a 20.00 | Vertigo – balet

26. 02. | 20.00 | Nová krev – koncert

28. 02. | 20.00 | Nová Atlantida – J. Adámek – činohra – úč. T. Medvecká, V. Javorský, M. Borová, P. Beretová, D. Matásek, F. Kaňkovský, P. Smolárik, P. Vančura, rež. J. Adámek | předpremiéra

• LATERNA MAGIKA

01. 02. | 20.00 | Cocktail 012 – The Best of – výběr nejoblíbenějších scén z inscenací Laterny magiky z posledních let doplněný moderní retro revue

02. 02. | 20.00 | Malý princ – na motivy pohádkového románu Antoina de Saint-Exupéryho, rež. V. Morávek

03. 02. | 20.00 | Malý princ

09. 02. | 20.00 | Podivuhodné cesty Julese Verna – projekt Laterny magiky má svůj inspirační zdroj ve slavných románech Julese Verna, především pak v Tajuplném ostrově. Připomínáme v něm vědecké objevy 19. století a tehdejší zeměpisné, geologické, fyzikální a astronomické poznatky. Děj inscenace je však situován do prvních desetiletí 20. století, do éry pionýrů filmového průmyslu. V nové inscenaci se spojuje pohled na několik etap technologického vývoje a stupně vědeckého poznání. Rež. D. Drábek

10. 02. | 20.00 | Podivuhodné cesty Julese Verna

11. 02. | 17.00 | Vidím nevidím – M. Procházková – rodinné představení Laterny magiky připravila filmová režisérka Maria Procházková na motivy dětské knihy Ivy Procházkové Pět minut před večerí

16. 02. | 20.00 | Cube – balet – nová média a dynamická choreografie v tanečním projektu mladých tvůrců

17. 02. | 20.00 | Cube

23. 02. | 20.00 | Kouzelný cirkus – nejdéle uváděná inscenace Laterny magiky, která dosáhla více než 6000 repríz, sleduje putování dvou klaunů za nedosažitelným obrazem krásy

24. 02. | 20.00 | Human Locomotion

• DIVADLA HL. M. PRAHY

• DIVADLO ABC

Městská divadla pražská

Vodičkova 28, 110 00 Praha 1

tel.: +420 222 996 113 (pokladna)

e-mail: rezervace@m-d-p.cz

www.mestskadivadlaprazska.cz

- rezervace na tel. 222 996 113; online na www.mestskadivadlaprazska.cz; rezervace@m-d-p.cz
- předprodej vstupenek od 1. dne v měsíci
- otevírací doba pokladny Divadla ABC: po–pá 11.00–19.00, so 14.00–19.00, v ne hodinu před představením

ABC divadla Rokoko

01. 02. | 19.00 | August August, august – P. Kohout – zápas krásného snu s neúprosnou realitou ve světě, kde krásy tančí na visutém laně, klauni dostávají kopance a v manéži se ozývají řev lvů. Úč. Z. Kalina, J. Schwarz, V. Fridrich, D. Choděrová, S. Jachnická, V. Svojtková, M. Kačmarčík, J. Hofman ad., rež. O. Zajíc | 2 h 10 min

02. 02. | 19.00 | Proč muži neposlouchají a ženy neumí číst v mapách – B. a A. Peasovi / M. Hanuš – hudební komedie, která vám poradí, jak předcházet partnerským krizím. Úč. L. Jurek, Z. Kalina, P. Klimeš, H. Doulová, Z. Velen, J. Smutná ad., rež. M. Hanuš | 2 h 40 min

03. 02. | 17.00 | Holky z kalendáře + prohlídka zákulisí – T. Firth – něžná a jímavá komedie o ženách, které jsou pro dobrou věc ochotny udělat to, co by je nenapadlo ani v těch nejodvážnějších snech. Úč. H. Doulová, V. Gajerová, D. Batulková, R. Fidlerová, J. Smutná, K. Macháčková, L. Termerová ad., rež. O. Zajíc | 2 h 50 min

06. 02. | 19.00 | Romulus Veliký, komedie antických rozměrů – F. Dürrenmatt – tak takhle vypadá největší hrdina všech dob, nebo ne? Úč. A. Procházká, M. Deliřová, N. Koucká / P. Tenorová, V. Dvořák ad., rež. O. Zajíc | 2 h 20 min | derniéra

07. 02. | 19.00 | Evžen Oněgin – A. S. Puškin – slavný milostný příběh nenaplněné lásky, hledání smyslu a životního cíle. Úč. J. Hána, P. Tenorová, H. Hornáčková, A. Bilík, J. Smutná ad., rež. P. Khek | 2 h 20 min

08. 02. | 19.00 | Teror + prohlídka zákulisí – F. von Schirach – interaktivní drama, odehrávající se v soudní síni. Diváci se stávají porotou soudního přelčení a mají osud obžalovaného ve svých rukách. Kauzou večera se stává vina, či nevina pilota stíhacího letounu, který neuposlechl rozkaz, rozhodl se jednat podle vlastního svědomí a sestřelil teroristou unesené civilní letadlo, jež mířilo na stadion s desítkami tisíc lidí. Diváci vyslechnou obžalobu, svědky a nakonec i obhajobu a podle svého úsudku rozhodnou, zda je pilot vinný, nebo neviný. Úč. M. Kačmarčík, Z. Kalina, T. Novotný, J. Smutná, L. Jurek, E. Pacoláková, rež. O. Zajíc | 2 h 30 min

09. 02. | 19.00 | Víť, že víť, že víť... + prohlídka zákulisí – R. Sonego, R. Giordano – hra, ve které se snoubí všechno, co v dobré komedii nesmí chybět. Úč. S. Stašová, M. Dlouhý, A. Daňková, V. Fridrich / P. Vančura, rež. V. Strnisko | 2 h 20 min

10. 02. | 17.00 | 60's aneb Šedesátky – J. Janků, P. Svojtka – příběh retroflá – hudební komedie o výletech do časů, kdy klukům rostly dlouhé vlasy, a láska nebyla sprostým slovem. Úč. H. Bor, V. Gajerová, L. Pernetová, R. Kalvoda, V. Fridrich, P. Juřica, N. Horáková, Z. Velen ad., rež. P. Svojtka | 2 h 40 min

12. 02. | 19.00 | Macbeth – W. Shakespeare – jedna z nejslavnějších tragédií o zhoubném pokušení moci. Úč. P. Juřica, A. Bílík, M. Kačmarčík, T. Novotný, V. Udatný, R. Madeja / J. Š. Hájek ad., rež. P. Khek | 2 h 45 min

14. 02. | 19.00 | Shirley Valentine + prohlídka zákulisí – W. Russell – bravurní komedie o hledání sebe sama je určena nejen ženám středního věku, ale všem, kdo mají rádi dobrou zábavu. Inscenace vznikla ve spolupráci s FDA. Úč. S. Stašová, rež. Z. Kaloč | 2 h 50 min

16. 02. | 19.00 | Pan Kaplan má třídu rád + prohlídka zákulisí – L. Rosten, M. Hanuš – oblíbená kniha o záłudnostech vyučování cizí řeči v originálním jevištním provedení plném písni, tance a půvabného humoru. Tato inscenace získala ocenění Komédie roku 2009 a cenu odborné poroty na GRAND Festivalu smíchu v Pardubicích. Úč. O. Vizner ad., rež. M. Hanuš | 2 h 50 min

17. 02. | 17.00 | Teror | předpl. sk. D

19. 02. | 19.00 | V+W Revue – J. Janků, P. Svojtka – hudební revue, která připomíná slavnou éru Osvobozeného divadla a jeho dva legendární protagonisty Jiřího Voskovce a Jana Wericha. Úč. V. Fridrich, V. Gajerová, R. Říčař, L. Pernetová, R. Kalvoda, Z. Kalina, H. Bor, V. Janků, P. Juřica, B. Janatková a V. Svojtková / N. Horáková, rež. P. Svojtka | 2 h 30 min

20. 02. | 19.00 | Evžen Oněgin

21. 02. | 19.00 | Holky z kalendáře

22. 02. | 19.00 | Na miskách vah + prohlídka zákulisí – R. Harwood – strhující drama o hledání pravdy a společenské zodpovědnosti v totalitní společnosti. Úč. V. Fridrich, J. Vlasák, J. Suchý z Tábora / M. Vykus, N. Horáková, P. Juřica, V. Janků, rež. P. Svojtka | 2 h 30 min

23. 02. | 19.00 | Proč muži neposlouchají a ženy neumí číst v mapách + prohlídka zákulisí

24. 02. | 14.00 | Divadelní ABCeda – hravé odpoledne pro děti

24. 02. | 17.00 | Shirley Valentine

26. 02. | 19.00 | Listopad – D. Mamet – jak být znovu zvolen americkým prezidentem, když popularita klesá k nule? Nekorektní politická fraška, která získala cenu Komédie diváků na GRAND Festivalu smíchu v Pardubicích. Úč. M. Dlouhý ad., rež. P. Svojtka | 2 h

28. 02. | 19.00 | Víť, že víť, že víť... + prohlídka zákulisí

MALÁ SCÉNA ABC

09. 02. | 11.00 | Tanec smrti | pro seniory

• DIVADLO POD PALMOVKOU

příspěvková organizace Magistrátu hlavního města Prahy

Zenklova 34, 180 36 Praha 8

tel.: +420 283 011 119 (představení, informace, hromadné rezervace – obchodní oddělení), 283 011 127 (pokladna)

mobil: +420 734 200 097 (pokladna)

e-mail: obchodni@podpalmovkou.cz

www.podpalmovkou.cz

▪ pokladna otevřena po–pá 11.00–18.00 a vždy hodinu před představením

▪ on-line prodej GoOut

PP

DIVADLO
POD PALMOVKOU

01. 02. | 10.00 | Zamilovaný Shakespeare – L. Hall, M. Norman, T. Stoppard – Romantická komedie o lásce a divadle. Hrají: T. Dianiška, K. Trnková, J. Teplý, I. Jiřík, Z. Slavíková, O. Volejník, O. Veselý, M. Hruška, R. Valenta, P. Skřípal, H. Seidlová, J. Hušek a další, rež. M. Lang | 2 h 55 min

02. 02. | 19.00 | Edith a Marlene – É. Pataki – Nejslavnější písně zlaté éry šansonu na pozadí dramatických osudů Edith Piaf a Marlene Dietrich. Hrají: H. Seidlová, R. Drössler, V. Fialová, K. Vlček, O. Kavan, J. Hušek a další, rež. P. Pecháček | 2 h 45 min

05. 02. | 19.00 | Něco za něco – W. Shakespeare – Kdo má moc, nemusí být v právu... Čtyři sta let stará hra nastoluje zásadní témata lidské existence, morálky, kterou všichni kážou, ale nikdo se jí neřídí, a demonstuje, jak je snadné zneužít moc. Hlavní postavou hry je kníže Vincentio, vládce Vídne, ve které už čtrnáct let i přes přísné zákony bují smilstvo, prostituce a další neřesti. Vincentio určí na čas svým zástupcem šlechtice Angela a v převleku za mnicha pozoruje, jak se tomuto vyhlášenému strážci mravnosti a čistoty podaří nastolit pořádek. Angelo zkame a začne svoji moc zneužívat. Rež. J. Klata | podzimní předplatné A + C

06. 02. | 19.00 | Don Juan – Molière – Trpká komedie o muži, kterému ležel svět u nohou, a přesto jej vyzval na souboj. Hrají: O. Veselý, R. Valenta, V. Fialová, O. Volejník, I. Jiřík, J. Kačer a další, rež. M. Lang | 2 h 15 min

07. 02. | 19.00 | Můj romantický příběh – D. C. Jackson – Současná komedie o hledání lásky. Hrají: V. Fialová, J. Hušek, I. Wojtylová, J. Vlas, P. Horváthová a R. Valenta, rež. T. Svoboda | 2 h 20 min

09. 02. | 19.00 | Mocná Afrodité – W. Allen – nejdojemnější komedie Woody Allena nejen o mileneckém mnohoúhelníku. Hrají: Z. Kupka, V. Fialová, T. Dočkalová, I. Jiřík, I. Wojtylová, O. Šim, S. Šárský, H. Seidlová, O. Volejník, J. Hušek a další, rež. V. Štěpánek | 2 h 20 min | jarní předplatné B

10. 02. | 19.00 | Fuk! – M. Goos – Černá komedie o úskalích mužského středního věku. Hrají: M. Hruška, J. Langmajer, O. Volejník, Z. Kupka, T. Branna, rež. P. Zelenka | 2 h

12. 02. | 18.00 | Vernisáž – Ivo Dankovič

13. 02. | 19.00 | **Něco za něco**

14. 02. | 19.00 | **Zamilovaný Shakespeare**

15. 02. | 19.00 | **Nora** – H. Ibsen – I bezelstné hrdinky mívají své tajemství... Hrají: J. Teplý, T. Dočkalová, J. Hušek, K. Holánová, R. Valenta, H. Seidlová, rež. J. Nebeský | 2 h 20 min

16. 02. | 19.00 | **Edith a Marlene**

17. 02. | 19.00 | **Don Juan**

19. 02. | 19.00 | **Paní Bovaryová** – G. Flaubert – Dramatizace slavného románu o hledání rodinného štěstí, nevěře a finanční a morální krizi. Hrají: L. Štěpánková, M. Hruška, R. Valenta, Z. Slavíková, J. Teplý, J. Hušek, O. Veselý, S. Šárský, W. Valerián, K. Trnková, I. Jiřík, M. Málková, W. Cichy, rež. M. Lang | 2 h 55 min

20. 02. | 10.00 | **Něco za něco**

22. 02. | 19.00 | **Králova řeč** – D. Seidler – Hra napsaná podle tajných deníků královského logopeda o síle rodič se z překonávání slabosti. Hrají: M. Stránský, D. Sítek, P. Horváthová/S. Vrbická, K. Macháčková, P. Skřípal, K. Vlček, I. Jiřík, I. Kubečka, M. Hruška a další, rež. P. Kracík | 2 h 45 min

23. 02. | 19.00 | **Můj romantický příběh**

24. 02. | 19.00 | **Laskavé bohyně** – J. Littell, D. Majling – Sex, incest, konečné řešení. Maximilien Aue nikdy neexistoval. Druhá světová válka ano. Historická fikce na půdorysu antického dramatu. Světově proslulý román poprvé na českém jevišti. Hrají: J. Teplý, O. Volejník, O. Veselý, M. Helma, Z. Slavíková, T. Dočkalová, I. Jiřík, Z. Kupka a další, rež. M. Lang | 2 h 55 min | jarní předplatné C | představení s anglickými titulky

26. 02. | 19.00 | **Něco za něco**

27. 02. | 19.00 | **Zamilovaný Shakespeare**

PALM OFF STUDIO

02. 02. | 19.30 | **Mickey Mouse je mrtvý** – T. Dianiška a kol. – Divadelní trip o zlých snech. Hrají: T. Dianiška, B. Kubátová, T. Dočkalová, J. Albrecht, rež. F. X. Kalba | 1 h

03. 02. | 19.30 | **Dva ubohý Rumuni, co mluvěj polsky** – D. Masłowska – Tragikomédie „on the road“, ve které se Rumunem může stát kdokoliv. Hrají: O. Volejník, T. Dočkalová, J. Teplý, H. Seidlová, S. Šárský, S. Vrbická, V. Vostarek, M. Nohýnková, rež. M. Lang | 1 h 45 min | derniéra

08. 02. | 19.30 | **Kvidoule 3 + KK** | Cabaret Calembour | host divadla

09. 02. | 19.30 | **1000 věcí, co mě serou aneb Tvoje bába je komedie** – Život je krásnej, ale i tak se najde spousta každodenních vopruzů, který dokážou otrávit celý den. Hrají: B. Kubátová/K. Čisařová, J. Albrecht a T. Dianiška, rež. F. X. Kalba | 1 h 5 min

13. 02. | 19.30 | **Triptychon_di_voce** | Cabaret Calembour | host divadla

16. 02. | 19.30 | **Jaksbalit ženu 2.0** – T. Baránek – Technologie lovu nejen pro myslivce. Hrají: T. Dianiška, B. Kubátová/S. Opršalová, T. Dočkalová, J. Albrecht, rež. F. X. Kalba | 1 h 20 min

20. 02. | 19.30 | **Dotěrnosti** – M. Hyčá – Byt nesrozumitelný je jediný způsob, jak se vyhnout pocitu trapnosti. Hrají: T. Dianiška, J. Hušek, K. Trnková, rež. D. Šiktanc | 1 h 15 min

22. 02. | 19.30 | **Mlčení bobříků** – T. Dianiška – totalitní horor o nástrahách skautingu. Hrají: T. Dianiška, T. Dočkalová, J. Hušek, B. Kubátová/A. Kubátová, rež. J. Frič | 1 h 20 min

27. 02. | 10.00 | **Pustě Donnu k maturitě** – T. Dianiška – Láska, sex a něžnosti na 90210 způsobů – hrají: T. Dianiška, T. Dočkalová, K. Trnková, V. Fialová, I. Wojtylová, J. Hušek a další, rež. F. X. Kalba | veřejná generálka

28. 02. | 19.30 | **PUSTĚ DONNU K MATURE** | premiéra

■ DIVADLO ROKOKO

scéna Městských divadel pražských

Václavské nám. 38, 110 00 Praha 1

tel.: +420 222 996 185 (pokladna), 222 996 113 (rezervace

vstupenek a informace o repertoáru)

www.mestskadivadlaprazska.cz

■ otevírací doba pokladny Divadla Rokoko: po–so 14.00–19.00

ABC divadla Rokoko

Městské divadlo

01. 02. | 19.00 | **Top Dogs** – U. Widmer – moderní groteska o rekvalifikaci manažerů propuštěných z vysokých funkcí. Úč. H. Hornáčková, D. Batulková, L. Zbranková, Z. Vencl, J. Hána, L. Jurek, R. Kalvoda, M. Vykus, Z. Dolanský, rež. P. Svojtka | 2 h 20 min

02. 02. | 19.00 | **Konkurz** – J.-C. Carrière – všichni chtějí roli. A jsou pro to ochotni udělat téměř vše. O jakou roli se jedná? To nikdo přesně neví. Úč. D. Batulková, J. Hána, A. Procházka, J. Vlach, Z. Dolanský, H. Hornáčková, rež. O. Zajíc | 2 h 10 min

03. 02. | 19.00 | **Kand** – R. Gervais, S. Merchant – první divadelní uvedení kultovního seriálu BBC, který je originálním a vtipným pohledem do zákulisí jedné zdanlivě obyčejné kanceláře. Úč. V. Fridrich, J. Hána, Z. Kalina ad., rež. P. Svojtka | 2 h 20 min | představení pro nezadané

04. 02. | 15.00 | **To jsme my** – Dětský domov Tuchlov

05. 02. | 19.00 | **Želary** – K. Legátová – adaptace nejvyhledávanějšího bestselleru posledních let. Úč. E. Pacoláková, V. Fridrich, J. Smutná, O. Vizner, V. Dvořák, J. Nosek ad., rež. P. Khek | 2 h 40 min | pro předplatitele a členy KD za 90 Kč

06. 02. | 19.00 | **Happy End** – A. Gov – současná izraelská tragikomédie, ve které se lehce a s nadhledem vypráví o velmi vážných věcech. Úč. D. Batulková, R. Fidlerová, J. Smutná, E. Pacoláková, H. Doulová, J. Hána, Z. Velen, rež. A. Goldflam | 2 h 20 min | derniéra

07. 02. | 19.00 | **Otec + prohlídka zákulisí** – F. Zeller – dojemná a současně vtipná tragikomédie o jednom smutném fenoménu

naší doby – Alzheimerově chorobě. Hra je psaná z pohledu muže, jenž je tímto neduhem postižen. Jednotlivé scény se vzájemně popírají, postavy mají více podob a příběh se skládá nepřímo, skoro až detektivně. Úč. J. Vlasák, V. Gajerová, A. Procházka, T. Vítů, Z. Vendl, L. Zbranková, rež. P. Svojtka | 2 h

08. 02. | 19.00 | Strýček Váňa – A. P. Čechov – „Život člověka utahá!“ Tragikomédie o velkých touhách a nenaplněných snech. Úč. V. Fridrich, A. Procházka, Z. Kajnarová, N. Horáková ad., rež. P. Svojtka | 2 h 30 min

09. 02. | 19.00 | Noc bláznů – L. Nowra – divácky vědná komedie o tom, kdo je vlastně blázen. Úč. P. Juřica, M. Vykus, H. Hornáčková, V. Gajerová, T. Novotný, D. Šoltýsová, N. Horáková ad., rež. P. Khek | 2 h 20 min

12. 02. | 19.00 | Premiéra mládí – Ch. Giudicelli – bláznivá komedie o dvou mimořádných ženách a jednom velkém dobrodružství. Úč. D. Syslová, J. Smutná, rež. J. Ryšánek Schmedtová | 2 h

13. 02. | 19.00 | Molly Sweeney – B. Friel – česká premiéra psychologického dramatu vynikajícího irského dramatika o slepotě skutečné i domnělé, a opravdových zácracích života. Úč. D. Batulková, V. Fridrich a A. Procházka, rež. O. Zajíc | 2 h 20 min

15. 02. | 10.00 | Otec – pro seniory

15. 02. | 19.00 | Konkurz

16. 02. | 19.00 | Strýček Váňa

17. 02. | 17.00 | Oddací list – E. Kishon – řada komických situací s jemnou nadsázkou a chytrou ironií provokuje k zamýšlení: vzali bychom si svého partnera i po dvaceti letech společného soužití? Úč. J. Vlasák, T. Medvecká ad., rež. O. Zajíc | 2 h 15 min

19. 02. | 19.00 | Čapek + prohlídka zákulisí – inscenace sleduje poslední chvíle života velkého spisovatele a velkého člověka, který musí na sklonku života čelit zbabělosti, malosti a nenávisti národa, který tolik miloval a pro nějž tolik udělal. Úč. J. Hána, M. Kačmarčík, M. Málková, S. Jachnická, V. Dvořák, J. Smutná, H. Doulová, J. Vlasák, P. Tenorová, A. Bílík ad., rež. P. Khek | 2 h 20 min

20. 02. | 19.00 | Otec | předpl. sk. A

21. 02. | 19.00 | Kancel + prohlídka zákulisí

22. 02. | 19.00 | Hodina před svatbou – P. Riera – drama o tom, jak finanční a obchodní zájmy devastují rodinné vztahy. Úč. P. Štěpánek, M. Badinková / B. Valentová, V. Dvořák, J. Hána, L. Jurek, E. Pacoláková, D. Batulková, M. Málková, M. Kačmarčík, rež. O. Zajíc | 2 h

23. 02. | 19.00 | Kdo se bojí Virginie Woolfové? – E. Albee – jedna z nejlepších her druhé poloviny dvacátého století. Slavné komorní drama plné překvapivých zvrátů i absurdních krutých her je hlubokou sondou do partnerských vztahů. Úč. A. Procházka, V. Gajerová, V. Dvořák, V. KhekKubařová, rež. P. Svojtka | 100. repríza

24. 02. | 19.00 | Top Dogs

26. 02. | 19.00 | Noc bláznů

27. 02. | 19.00 | Čapek

28. 02. | 19.00 | Premiéra mládí

ZÁJEZDY

05. 02. | 19.00 | Listopad | Vrchlabí

10. 02. | 19.00 | Čapek | Pardubice

14. 02. | 19.00 | Oddací list | Strakonice

15. 02. | 19.00 | Proč muži neposlouchají a ženy neumí číst v mapách | Jablonec nad Nisou

• DIVADLO SPEJBLA A HURVÍNKA

zřizovatel Divadla S+H – hlavní město Praha

Dejvická 38, 160 00 Praha 6

tel.: +420 224 316 784, 224 316 186 (pokladna)

mobil: +420 607 057 459, 607 911 458 (pokladna)

e-mail: info@spejbl-hurvinek.cz

www.spejbl-hurvinek.cz

▪ pokladna otevřena v po 13.00–18.00, út–pá 9.00–14.00

a 15.00–18.00, so a ne 9.30–11.30 a 12.00–17.00 (pokud hrajeme);

hrajeme-li představení pro dospělé, je pokladna otevřena do 19.00

▪ představení pro děti jsou uvedena v rubrice „Divadla pro děti“.



07. 02. | 19.00 | Spejbl a město hříchu – M. Kirschner, R. Král, J. Lstibůrek – temnější atmosféra, detektivní zápletky, děsivé zpěvy a tance při kterých by se i v loutkách krve dořežal! Ptáš se, komu klapou dřeváky? Tobě klapou!

14. 02. | 19.00 | Spejbl versus Drákula – H. Philippová, I. Štědrý – swingový horor muzikál pro dospělé – Pan Spejbl se – stejně jako před čtyřiceti lety – opět pustí do skládání muzikálu, který ho má zbavit dluhů. V přízračné atmosféře pařížské mansardy, která je svědkem Spejblových tvůrčích muk, nechybí upírobijec Hurvínka, podnikavá nymfoMánička, pes basker-vilský alias Žeryk a paní Kateřina, která svede boj o Spejblovu přízeň s francouzskou dekadentní zpěvačkou Poulet. Jak vše dopadne, když se k nočnímu životu probere i žoviální hrabě Drákula? Uvidíte.

28. 02. | 19.00 | Dějiny kontra Spejbl – H. Štáchová, A. Kneřel – prostřednictvím Spejbla a Hurvínka, díky jejich humoru a typickému vidění světa, se seznámíme se skvělými objevy, které vznikly se záměrem ulehčit lidem život, nakonec však byly proti nim zneužity. Otec Spejbl chce přesvědčit skeptického syna o smyslu a vyšším poslání dějinných událostí. Snaží se poukázat na lepší stránku lidstva – má však mocného „protivníka“ – dějiny. Tato aktualizovaná hra patří k těm nejlepším představením pro dospělé diváky, které za dobu existence D S+H vznikly. Rež. H. Štáchová, hudba J. Škorpič.

• DIVADLO V DLOUHÉ

Dlouhá tř. 39, 110 00 Praha 1

tel.: +420 221 778 629

mobil: +420 605 010 774 (pokladna)

e-mail: obchodni@divadlovdlouhe.cz

www.divadlovdlouhe.cz

♿ bezbariérový přístup

- pokladna je otevřena po–pá 12.00–19.00, přijímáme platební karty
- vstupenky lze koupit v síti Ticketpro, Ticketportal, Ticket Art i v dalších předprodejkách a objednat prostřednictvím internetových stránek www.divadlovdlouhe.cz
- podrobnosti sdělí obchodní oddělení (tel. 224 826 777, obchodni@divadlovdlouhe.cz)
- nabízíme předplatné, poskytujeme slevy studentům, seniorům a držitelům průkazek ZTP a ZTP/P; slevy neplatí do první cenové zóny a u pronájmů
- vstupenky zrušených představení je možno vrátit v místě zakoupení



01. 02. | 19.00 | Heda Gablerová – H. Ibsen – z temnoty temné hříchy září. Hrají J. Vondráček, L. Trmíková, J. Pokorná, K. Sedláčková-Oltová, M. Hanuš, R. Milouš | předposlední repríza, v lednu derniéra | 1 h 45 min bez pauzy | derniéra

02. 02. | 19.00 | Souborné dílo Williama Shakespeara ve 120 minutách – J. Borgesen, A. Long, D. Singer – divadelní fast food s M. Táborským, J. Vondráčkem a M. Matejkou, rež. J. Borna

04. 02. | 17.00 | Jak jsem se ztratil aneb Malá vánoční povídka – L. Aškenazy, J. Borna – divadelní revue pro nás, kteří jsme byli mladí v 60. letech, pro naše děti (i vnuky). Úč. P. Tesař, J. Vondráček, P. Varga, Č. Koliáš, M. Veliký, M. Matejka, M. Zimová, I. Lokajová, M. Potoček, T. Rejholecj. h., P. Lipták j. h. a K. Jirčíková, rež. J. Borna | 1 h 45 min

05. 02. | 19.00 | Hovory na útěku – B. Brecht – konec světa nebude, něco se posralo. Hrají: M. Hanuš, M. Kopečný, E. Hacıurová, V. Lazorčáková, M. Zimová, M. Matejka, J. Meduna, M. Potoček, J. Buble, S. Brabec/F. Tomášek, T. Makovský, rež. J. Borna a M. Hanuš

06. 02. | 19.00 | Tajný deník Adriana Molea ve věku 13 a ¾ – S. Townsendová – „Láska a big beat jsou to jediné, co mě chrání před šílenstvím.“ Hudební retro inscenace pro celou rodinu. Hrají: M. Matejka, P. Tesař, J. Pokorná, M. Turková, E. Hacıurová, J. Wohanka, J. Meduna, M. Poulová, Č. Koliáš, M. Potoček, P. Lipták, T. Makovský, rež. M. Hanuš

07. 02. | 19.00 | Racek – A. P. Čechov – komedie o čtyřech dějstvích. Hrají: K. Sedláčková Oltová, P. Neškudla, P. Tesař, M. Poullová, T. Turek, M. Zimová, E. Hacıurová, P. Jeništa, J. Vondráček, J. Meduna, M. Veliký, L. Veliká, M. Doležalová, rež. SKUTR

08. 02. | 19.00 | Tajný deník Adriana Molea ve věku 13 a ¾

09. 02. | 19.00 | Jak jsem se ztratil aneb Malá vánoční povídka

10. 02. | 17.00 | Lucerna – A. Jirásek – český mýtus. Hrají: E. Hacıurová, J. Meduna, M. Hanuš, I. Orozovič, J. Pokorná, V. Lazorčáková, J. Vondráček, J. Wohanka, Č. Koliáš, M. Veliký, P. Tesař, M. Zimová, A. Goldflam, M. Matejka, T. Turek, T. Borůvka ad., rež. H. Burešová | 2 h 30 min

11. 02. | 19.00 | Muži sa minulí – Krátká Dlouhá | Slovenská sekce

12. 02. | 19.00 | Mnoho povyku pro nic – W. Shakespeare – „Ženit se, či neženit? To je, oč tu běží.“ Úč. M. Hanuš, J. Vondráček, T. Turek, M. Němec, J. Meduna, J. Wohanka, Č. Koliáš, F. Čil, M. Veliký, V. Zavřel, K. Sedláčková-Oltová, H. Dvořáková/E. Hacıurová, M. Turková, M. Pachlová/D. Pfaušerová ad., rež. H. Burešová | 2 h 45 min

13. 02. | 19.00 | Bouře | host STK Theatre Concept

14. 02. | 19.00 | Viktor aneb Dítka u moci – R. Vitrac – hra surrealistického básníka a dramatika R. Vitraca (1899-1952) je nelitostně krutou a současně nesmírně zábavnou satirou měšťáckého pokrytectví a přizpůsobivosti | 2 h 30 min | derniéra

15. 02. | 15.00 | Jak jsem se ztratil aneb Malá vánoční povídka | zadáno pro KMD

16. 02. | 19.00 | Kabaret Kainar – Kainar – J. Borna, I. Smejkalová, M. Hanuš a kol. – pár dobrehch fláků od Pepíka Kainara. Úč. M. Doležalová, I. Lokajová, L. Veliká, M. Veliký, P. Varga, M. Matejka, P. Tesař, Č. Koliáš, J. Meduna a M. Hanuš, rež. J. Borna a M. Hanuš | 2 h 30 min

18. 02. | 19.00 | Souborné dílo Williama Shakespeara ve 120 minutách

19. 02. | 19.00 | Polední úděl – P. Claudel – drama jedné ženy a tří mužů. Příběh trýznivé lásky a nikdy nenaplnitelné touhy. Úč. H. Dvořáková (Cena Alfréda Radoka a Cena Thálie za herecký výkon), M. Němec, M. Táborský a M. Hanuš, rež. H. Burešová | 2 h 50 min

20. 02. | 19.00 | 407 gramů z Bohumila Hrabala – B. Hrabal – útržky z Hrabala s intermezem a filmovým epilogem aneb Návrat k vyprávění! Hrají M. Hanuš, M. Táborský, J. Pokorná, M. Matejka, M. Doležalová, Č. Koliáš, M. Turková, L. Veliká, V. Lazorčáková, M. Veliký, M. Potoček, F. Čil, P. Tesař, V. Zavřel, M. Kopečný, rež. J. Borna, M. Hanuš | 2 h 20 min

21. 02. | 19.00 | Oblomov – I. A. Gončarov – „Dobře – tak neležte, a místo toho ustavičně poletujete sem a tam jako mouchy, jenže jaký to má smysl?“ Hrají: M. Isteník, T. Turek, J. Meduna, J. Vondráček, V. Lazorčáková, E. Hacıurová, rež. H. Burešová | 2 h 45 min

22. 02. | 19.00 | Lidská tragikomedie – L. Klíma – „Neztrácejme ani vteřinu, ten čas je ztracen, který nestráví člověk v hospodě!“ Hrají: M. Němec, J. Vondráček, M. Táborský, M. Hanuš, M. Matejka, M. Zimová, V. Lazorčáková, V. Zavřel, T. Turek, J. Meduna, rež. H. Burešová | 2 h 55 min

23. 02. | 19.00 | Jak jsem se ztratil aneb Malá vánoční povídka

24. 02. | 11.00 a 14.00 | Kvak a Žbluňk jsou kamarádi | host Divadlo Pro malý

25. 02. | 17.00 | O líné babičce – A. Kastnerová, J. Borna – návod na to, jak se nebát (plnit si své sny) a užívat (život)! Úč. I. Lokajová, L. Veliká, M. Veliký, P. Tesař, J. Meduna, T. Turek, M. Matejka, M. Doležalová, Č. Koliáš, K. Jirčíková, M. Potoček, P. Lipták, T. Makovský a J. Vlčková, rež. J. Borna, M. Hanuš | 2 h

26. 02. | 19.00 | Tajný deník Adriana Molea ve věku 13 a ¾

27. 02. | 19.00 | Ghost protocol | START/Krátká Dlouhá

28. 02. | 19.00 | Lucerna

• HUDEBNÍ DIVADLO KARLÍN

Křížkova 10, 186 00 Praha 8

tel.: +420 221 868 666

e-mail: hdk@hdk.cz

www.hdk.cz

- pokladna je otevřena po–pá 9.00–13.30 a 14.00–19.00, so a ne 2 h před představením
- obchodní oddělení po–pá 8.30–16.30 (objednávky již od jedné vstupenky, tel. 221 868 777, 221 868 999, objednavky@hdk.cz)
- vstupenky jsou v prodeji vždy tři měsíce dopředu; předprodeje Ticket Art včetně všech poboček CK Cedok

Hudební divadlo Karlín

01. 02. | 19.00 | Carmen – F. Wildhorn, J. Murphy, N. Allen – nejuspěšnější projekt v novodobé historii Hudebního divadla Karlín se vrací! Úč. L. Bílá, Dasha/M. Pouličková, R. Jícha/P. Strenáček, V. Noid Bárta/M. Pošta, P. Brínková, L. Kumpricht/T. Trapl, J. Korn/J. Štágr, H. Křížková/A. Langoska, Z. Durdínová/V. Veselá, K. Nováková, K. Sedláková, L. Fikar Stránská/B. Skočdopolová, T. Zelinková, I. Hrbáč, J. Šlégr, rež. G. Barre

02. 02. | 19.00 | Carmen

03. 02. | 15.00 | Carmen

04. 02. | 15.00 | Carmen

08. 02. | 19.00 | Dracula 2018 – K. Svoboda, Z. Borovec, R. Hes – nejuspěšnější česká legenda je zpět! Uvádí Hudební divadlo Karlín ve spolupráci s LL Production a ProVox music publishing s.r.o. znovu od roku 2015.

09. 02. | 19.00 | Dracula 2018

10. 02. | 15.00 | Dracula 2018

11. 02. | 15.00 | Dracula 2018

14. 02. | 19.00 | Polská krev – O. Nedbal – opereta – úč. T. Bartůněk/D. Tolaš, L. Sass/M. Severová Klinkovská, M. Slavík/M. Vojtko, B. Kotiš, A. Kalivodová/M. Kociánová, P. Brínková/L. Šmídová, J. Ježek, J. Šlégr ad., rež. A. Procházka

15. 02. | 19.00 | Jesus Christ Superstar – A. L. Webber, T. Rice – muzikál / rockovou operu Jesus Christ Superstar vytvořili

textář T. Rice a skladatel A. L. Webber v roce 1969. Vypráví o posledních dnech Ježíše Krista od jeho příchodu do Jeruzaléma až po ukřižování. Protože producenti měli strach z reakce věřících a církve, vydali nejprve písničky z muzikálu na gramofonovém albu. Až pak byl muzikál uveden živě v londýnském West Endu a později na Broadwayi. O čtyři roky později vznikl podle divadelního muzikálu slavný film v režii N. Jewisona. Novější filmové zpracování je z roku 2000 (rež. N. Morris). S muzikálem Jesus Christ Superstar se české publikum nesetká poprvé, v Praze byl uveden již 24. 7. 1994 v divadle Spirála. Úč. K. Stříhávka/V. Noid Bárta, V. Noid Bárta/J. Touzimský/R. Tomeš, B. Basiková/Dasha/E. Burešová, P. Polák/V. Noid Bárta, J. Korn/O. Brzobohatý, R. Seidl/L. Hynek Krámer, J. Vobořil, J. Mach/J. Holub, P. Strenáček ad., hudební nastudování O. Balage, choreografie P. Strouhal, rež. G. Barre

16. 02. | 19.00 | Jesus Christ Superstar

17. 02. | 15.00 | Jesus Christ Superstar

18. 02. | 15.00 | Noc na Karlštejně – K. Svoboda, Z. Podskalský, J. Štáidl, E. Krečmar, Z. Podskalský ml. – muzikál – úč. M. Absolonová/K. Brožová, P. Štěpánek/P. Rímský, J. Žák, V. Vydra, A. Hryc/M. Maděrič, B. Matuš/J. Urban, R. Škoda, H. Holíšová/L. Stránská, L. Olšovský/R. Vojtek, V. Peterková, J. Opl ad., rež. P. Novotný, dirigent A. Moulík

21. 02. | 19.00 | Sestra v akci – A. Menken, G. Slater, Ch. a B. Steinkellner – americká muzikálová komedie Sestra v akci přichází po londýnském West Endu, americké Broadwayi, Vídní či Hamburku do Prahy! Její předlohou je film o barové zpěvačce Deloris Van Cartierové, která se musí před zločinci ukrýt do kláštera mezi řádové sestry. Příchod Deloris však dosud poklidný klášterní život zásadně naruší a vnese do něj řadu nečekaných novinek. Muzikál na motivy světově známého filmu s Whoopi Goldberg uvádí od října 2017 Hudební divadlo Karlín s Lucíí Bílou v hlavní roli

22. 02. | 19.00 | Sestra v akci

23. 02. | 19.00 | Sestra v akci

24. 02. | 15.00 | Sestra v akci

25. 02. | 15.00 | Sestra v akci

28. 02. | 19.00 | Čas růží – S. Tofi – jedinečná symbióza písní, největších hitů z repertoáru Karla Gotta a původního scénáře Sagvana Tofi. Těšte se na odhalení příběhu starého obrazu, který v sobě skrývá osud jedné velké celoživotní lásky! „Čas růží pobaví i dojme!“ Hrají: J. Kopečný/R. Tomeš, E. Burešová/M. Procházková/V. Vyoralová, L. Korbel/M. Písařík, P. Dopita/J. Vojtek, J. Langmajer/S. Tofi, A. Gondíková/I. Jirešová, O. Bábor/P. Pecha, J. Nosek/P. Ryšavý, M. Malinovský/J. Štágr, V. Beneš/V. Zavřel

STUDIO YPSILON

řizovatel hlavní město Praha

Spálená 16, 110 00 Praha 1

tel.: +420 224 947 119, 224 054 333 nebo 224 054 090 (obchodní

oddělení a pokladna)

e-mail: ypsilonka@ypsilonka.cz

www.ypsilonka.cz

▪ prodej vstupenek po–pá 9.00–19.30, so–ne hodinu před představením, vstupenky lze objednat na obchodni@ypsilonka.cz

▪ Divadelní klub je otevřen: po–pá 9.00–23.00, so–ne hodinu před představením



VELKÁ SCÉNA

04. 02. | 19.30 | Kostky jsou vrženy aneb Don Juan a hlavně pocta Jaroslavu Ježkovi – J. Schmid – chcete zažít Silvestr? S Osvobozeným divadlem? Hudebně taneční revuální večer, kterým bude seriálovým způsobem probíhat příběh dona Juana a jiné zábavné atrakce, vždy s nejrůznější hudbou Jaroslava Ježka. A i na trapasy dojde! Možná i na předsevetí. Úč. P. Vršek, J. Onder, M. Bohadlo, K. Kikinčuková nebo B. Skočdopolová, J. Kretschmerová, J. Vacková, L. Loubalová, J. Večeřa, J. Bradáč, D. Renč, J. Noha, T. Višek, P. Hasman, K. Mende, L. Přichystalová a O. Zicha, rež. J. Schmid. | 2 h 20 min



Kostky jsou vrženy aneb Don Juan a hlavně pocta Jaroslavu Ježkovi

05. 02. | 19.30 | Rusalka nejen podle Dvořáka aneb Kdo je stará Háta? – A. Dvořák, J. Kvapil, J. Schmid – ypsilonkovská travestie slavné opery – co se stane do prostředí s Vodníkem, Ježibabou, Princem i Rusalkou vstoupí Švanda dudák, zvlášť když Princ už je trochu ve věku? Dvořákova opera se stala inspirací k inscenaci na téma problematického světa mytických postav a komplikovaného světa lidí. Navíc je plná odboček i asociací jinam. Úč. M. Dejdar, J. Synková, J. Lábus, M. Plánková nebo B. Skočdopolová, L. Loubalová, P. Vacek, J. Jiráň, O. Ruml, P. Vršek, R. Rychlá, J. Bradáč ad., rež. J. Schmid | 2 h 10 min

06. 02. | 19.30 | Swing se vrací neboli o štěstí – swing je muzika, v níž se žije štěstí. Swing chytne za srdce a hýbá tělem.

Hrají, zpívají a tančí: M. Bohadlo, K. Mende, M. Janouš, M. Kořínek, J. Jiráň, K. Kikinčuková, P. Labudová nebo J. Šteflíčková, M. Plánková, J. Vacková, D. Renč, R. Rychlá, B. Skočdopolová, J. Štědroň, J. Bradáč, J. Večeřa, J. Noha, F. Uhlíř a hosté, rež. J. Schmid | 2 h 30 min | host J. Zelenková

07. 02. | 19.30 | Škaredá středa aneb Teta z Halifaxu – J. Schmid – trochu zběsilá komedie o absurdnostech dnešního života. Jeden velký trapas, v němž se sejdou lidé, které doba shodou okolností postavila proti sobě, takže jsme svědky různě obrácené logiky. Je to příběh dvou rodin, který se proplete, a které chtějí situaci řešit groteskně nesmyslným nápadem. Jenomže ono je vždycky všechno trochu jinak a blbost se stěhuje. Úč. M. Dejdar, J. Synková, J. Lábus, O. Navrátil, R. Rychlá, M. Bohadlo, J. Vacková, P. Labudová, M. Janouš, L. Malkina nebo L. Loubalová a D. Renč, rež. J. Schmid | 2 h 30 min

09. 02. | 19.30 | Sežeňte Mozarta! – W. A. Mozart, J. Schmid – hudební kratochvíle kolem flétny, která je kouzelná. V Ypsilonu opravdová senzace. Hudební divadlo s výsostným objevem, jež souvisí se vznikem opery Kouzelná flétna. Z hlediska tématu je to inscenace aktuální, do dnešní doby jak dělaná. Úč. R. Janál, P. Vršek, M. Šrůmová nebo J. Šrejma Kačírková, J. Korn, J. Synková, P. Labudová, O. Navrátil, J. Jiráň, P. Nový, L. Loubalová, K. Kikinčuková, M. Janouš, R. Rychlá, M. Čížek, M. Kořínek a D. Renč, rež. J. Schmid | 2 h 30 min

13. 02. | 19.30 | Kostky jsou vrženy aneb Don Juan a hlavně pocta Jaroslavu Ježkovi

14. 02. | 19.30 | Varieté Freda A. aneb Chytání větru – přišli jsme na to, že slavný americký tanečník Fred Astaire má kořeny v Praze. Naši hlavní inspirací jsou vzpomínky Astairovy taneční partnerky Ginger Rogers. Zároveň jde o tanečně hudební divadlo plně skvělých, známých melodií. Úč. P. Vršek, K. Kikinčuková, J. Onder, J. Synková, O. Navrátil, B. Skočdopolová, P. Nový, R. Rychlá, M. Bohadlo, K. Mende, J. Bradáč, J. Vacková, M. Janouš, J. Večeřa, J. Noha, D. Renč, rež. J. Schmid | 2 h 30 min

20. 02. | 19.30 | Pánská šatna aneb Improvizace v Ypsilonce – kolektivní improvizace herců Studia Ypsilon. Úspěšné písničky, řeči, atrakce a nápady. Hrají, zpívají a improvizují M. Dejdar, J. Lábus, P. Nový, J. Jiráň, M. Janouš a P. Hojer, rež. vedení M. Dejdar | 1 h 45 min

21. 02. | 19.30 | Kostky jsou vrženy aneb Don Juan a hlavně pocta Jaroslavu Ježkovi

22. 02. | 19.30 | Babička se vrací aneb Dichtung und Wahrheit (vysněná, nebo skutečná) – B. Němcová, A. Goldflam – Babička B. Němcové, vysněná a taky trochu skutečná. Neboli Babiččin příběh ve třech variantách, jak ho viděla B. Němcová, jak se s největší pravděpodobností skutečně udál a jak ho vidíme dnes. Úč. J. Synková, J. Lábus, L. Malkina nebo A. Goldflam, P. Nový, J. Jiráň, J. Vacková, B. Skočdopolová, L. Loubalová, J. Šteflíčková. R. Sittová, P. Vršek, M. Janouš ad., rež. A. Goldflam | 2 h 20 min

23. 02. | 19.30 | Svatá rodina – G. Schwajda – hořká komedie, v níž jsou na modelu jedné rodiny zobrazeny všechny problémy

soudobé lidské společnosti. Hlavní hrdinka spáchá trestný čin v zoufalé naději, že pohne těmi nejilidštějšími stránkami mentality svých bližních. Naplní se její naděje? Úč. J. Synková, J. Lábus, P. Nový, M. Dejdar, J. Jiráň, R. Rychlá, O. Navrátil, R. Mrázik a D. Renč, rež. J. Nvota | 2 h 15 min

26. 02. | 19.30 | Muž na větví aneb Slavnost na horách či Prvobytné pospolné místo v Čechách – J. Schmid a kol. – Ypsilonka naruby. Hodně hudby a život jako kabaret, ovšem pěstovaný vícegeneračně. Herecké výkony úžasné a překvapení, jak ti nejmladší výborně a po svém přebírají ypsilonkou štafetu. Návod, jak se jinak dívat na minulost, a tím lépe chápat přítomnost. Muž na větví je opravdový zážitek. Úč. O. Navrátil, J. Synková, P. Vacek, K. Mende, P. Vršek, R. Rychlá, J. Jiráň, J. Bradáč, P. Labudová nebo K. Kikinčuková, P. Nový, R. Mrázik, M. Janouš, L. Loubalová, J. Vacková, M. Bohadlo, K. Kauerová, D. Renč a J. Schmid, rež. J. Schmid | 2 h 15 min

28. 02. | 19.30 | Prodaná nevěsta aneb Pojd' domů, ona brečí – B. Smetana, J. Schmid, M. Kořínek – česká klasika vystavená na základě drobného Jeníkova podvodu. Tak se nám proplete Smetana s Dvořákem, aby se ukázal rub i líc naší povahy. Úč. M. Eben, J. Kretschmerová, J. Lábus, J. Synková, P. Vršek, P. Vacek, J. Jiráň, M. Kořínek, R. Mrázik, D. Šváb, R. Rychlá ad., rež. J. Schmid | 1 h 50 min

MALÁ SCÉNA

01. 02. | 19.30 | Hlava Medúzy – B. Vian – aby našel inspiraci k sepsání nového erotického románu, nutí spisovatel svou ženu k nevěře. Znamení groteskní komedie, neuvěřitelný příběh milostných trojúhelníků, čtyřúhelníků a jiných víceúhelníků za doprovodu bebopové a swingové hudby. Úč. J. Lábus, J. Kretschmerová, P. Vacek, M. Janouš a M. Kořínek, rež. M. Lasička | 2 h

02. 02. | 19.30 | KLUB LHÁŘŮ PANA E. – J. Večeřa a kol. – každý zřejmě aspoň jednou v životě zalhal. Někdo lže ovšem pořád a někdo už dokonce ani neví, kdy mluví pravdu a kdy lže. Členové záhadného KLUBU PANA E. se snaží skoncovat se lží a znovu v sobě objevit pravdu. Autorská inscenace na téma pravdy, lži a toho, co je mezi nimi. Úč. J. Bradáč, P. Zajíček j. h., L. Karda j. h., J. Večeřa, L. Přichystalová, M. Eben (ze záznamu), rež. J. Večeřa a kol. | premiéra

11. 02. | 19.30 | Drama v kostce, Pokus 2 – Mystérium skutečnosti – J. Havelka a kol. – divadlo je vždy něco mezi barem a estetickým tvarem. Jenomže hranice divadla a baru přestaly být zřetelné. Všecko, co je na jevišti, hraje.“ Realita jeviště. Divadlo hlediště. Mystérium skutečnosti. Úč. P. Vršek, J. Vacková, D. Šváb, A. Polák a M. Bohadlo, rež. J. Havelka | 1 h 30 min

15. 02. | 19.30 | Ztracená Existence: Vařparáda | host

16. 02. | 19.30 | Hlava Medúzy

18. 02. | 19.30 | Proměna aneb Řehoř už toho má dost – F. Kafka, A. Goldflam – Řehoř Samsa pracoval, živil rodiče a sestru a jednoho dne už ho to přestalo bavit. Franz Kafka ho proměnil v brouka, nepotřebný hmyz, ale my jsme to zpracovali trochu jinak, po svém, ovšem v úctě a s láskou! A také s písniemi a několika

pohybovými kreacemi. Nechte se překvapit, určitě se pobavíte a třeba Vám bude i trochu smutno. Ovšem pozor! O brouka nepřekvapíte nepřijedete! Úč. P. Vršek, J. Kretschmerová, O. Navrátil, P. Labudová, D. Šváb, B. Skočdopolová, K. Mende, M. Bohadlo a J. Vacková, rež. A. Goldflam | 1 h 20 min

25. 02. | 19.30 | Klub lhářů pana E.

27. 02. | 19.30 | VOSTOS: Operace: Levý hák | host

ZÁJEZDY

08. 02. | 19.00 | Swing se vrací neboli o štěstí | Jablonec nad Nisou

12. 02. | 19.00 | Vratká prkna | Blatná

ŠVANDOVO DIVADLO NA SMÍCHOVĚ

Štefánikova 57, 150 00 Praha 5
tel.: +420 234 651 111 (ústředna), 257 318 666 (pokladna)
e-mail: info@svandovodivadlo.cz
www.svandovodivadlo.cz

♿ bezbariérový přístup

- divadlo je klimatizováno; prostor Velkého sálu je vybaven indukční smyčkou pro nedoslýchavé
- pokladna otevřena po–pá 14.00–20.00, so–ne, svátky 2 hodiny před začátkem představení, v den zahájení předprodeje 11.00–20.00
- otevírací doba divadelní kavárny: po–pá 10.00–24.00, so 17.00–24.00, ne zavřeno (otevírací doba se může měnit v závislosti na konání představení a dalších akcí Švandova divadla)
- rezervace a předprodej vstupenek tel. 257 318 666 nebo 257 321 334 (obchodní odd., po–pá 9.30–16.30), obchodni@svandovodivadlo.cz a na internetových stránkách
- vstupenky do Švandova divadla je možno získat i v předprodejní síti Ticket Art a Kulturní portál
- inscenace souboru Švandova divadla: Inscenace souboru Švandova divadla: 80–430 Kč/slevy 20–40 % pro studenty, držitele karet ISiC, seniory a ZTP, Divadlo Spektákl: 170 Kč, Herecké studio ŠD: 170 Kč, Just Impro: 200 Kč, dětská představení: 90–120 Kč, Radim Vizváry: 300 Kč, koncert: 480 Kč, workshopy: 630–900 Kč, scénické rozhovory: 170 Kč, Herecké studio: 170 Kč, Buchty a loutky: 170 Kč, Poslechový pořad: 130 Kč, Vlnobítí Andrey Buršové: 200 Kč, Footsbarn: 150 Kč, Západočeské divadlo Cheb: 180–250 Kč.
- anglické titulyky (English subtitles) promítané nad jevištěm ve Velkém sále u představení: CRY BABY CRY, Hamlet, Kdo je tady ředitel?, Kurz negativního myšlení, Krysař, Pohřeb až zítřka, Řemeslníci, Zabit Johnnyho Glendenninga
- titulyky pro neslyšící u představení: Lámání chleba 21. 2.
- blíže informace o dětských představeních najdete v rubrice „Divadlo pro děti“ a o Workshopech Švandova divadla v rubrice „Volnočasové aktivity“.



01. 02. | 19.00 | Řemeslníci – L. Knutzen – dánská komedie, v níž je největším nepřítelem člověka tvor s vrtačkou, pivem a spoustou výmluv. V hlavních rolích: K. Cibulková, K. Halbich a R. Jaškův. Rež. D. Hrbek | anglické titulyky | 135 min | Velký sál

02. 02. | 19.00 | Proměna – F. Kafka – Kafkova Proměna jako černá komedie o mužské vzpouře. V hlavních rolích: M. Pospíchal, P. Vaněk, K. Frejová, M. Krátká, P. Buchta, P. Děrgel. Rež. D. Gombár | 100 min | Velký sál

02. 02. | 19.00 | Karel Kryl bez legend – poslechový večer Jiřího Černého – cyklus čtyř návazných večerů s Krylovými slavnými i polozapomenutými nahrávkami a průvodním slovem dramaturga jeho pěti alb, Jiřího Černého. Třetí, předposlední večer krylovského cyklu vyplní ukázky z projektů Carmina Resurrectionis, Dívka haviřka, Karavana mraků a Plaváček, vzpomínka na setkání Kryla s Černým 1974 a 1979, i ukázky z jejich vzájemné korespondence | Studio

03. 02. | 19.00 | Pohřeb až zítra – N. Kocab – předpohřební večere a rodina zase jednou pohromadě. Klidné to rozhodně nebude. Původní divadelní komedie od Natalie Kocab. Hrají: N. Rehořová, B. Kaňoková, B. Pavlíková, L. Veselý, R. Jaškův, C. Dobrý/A. Ernest. Rež. D. Hrbek | anglické titulky | Velký sál

05. 02. | 19.00 | Země Lhostejnost – K. Kryl – Karel Kryl jako písničkář s výjimečným básnickým talentem, ale hlavně jako vizionář a prorok, jehož skeptické názory publikum v porevolučním nadšení najednou nechtělo slyšet. Hrají: M. Hruška, T. Červinek, K. Cibulková, A. Buršová, J. Holík a T. Průchová. Rež. D. Gombár | 90 min | Studio | derniéra

06. 02. | 19.00 | Ztracená čest Kateřiny Blumové – H. Böll – příběh dívky, která se stává obětí policie i tisku. Jenomže se začíná bránit. Hrají: M. Štípková, A. Štréblová, R. Jaškův, T. Petřík. Rež. D. Siktanc | Studio

07. 02. | 19.00 | Pankrác '45 – M. Kinská – „Casting na porpravu“. Fiktivní příběh založený na skutečných událostech Hrají: D. Barešová/E. Josefíková, B. Pavlíková, K. Cibulková, A. Buršová a R. Derzsi, rež. M. Kinská | 90 min | Studio

09. 02. | 11.00 | Obraz Doriana Graye – O. Wilde – slavný příběh okouzlujícího mladíka, jemuž se krása stala bohem a obraz svědomím, jako jevištní podobnosti společnosti, v níž už není důležité přežít či dobře žít, ale svůj život „zažít“. Hrají: O. Kraus, T. Petřík, L. Veselý, M. Štípková, M. Ryklová, T. Červinek, M. Hruška, M. Dancingerová, N. Rehořová, J. Erfemeijer. Rež. M. Kinská | anglické titulky | Velký sál | veřejná generálka

10. 02. | 19.00 | OBRAZ DORIANA GRAYE | anglické titulky | Velký sál | premiéra

12. 02. | 19.00 | Obraz Doriana Graye | anglické titulky | Velký sál

13. 02. | 19.30 | Ondřej Havelka & jeho Melody Makers – ...to tentokrát vezmou od První křáplavky jazzové. Zbrusu nová show Ondřeje Havelky a jeho Melody Makers chce vzdát hold těm prvním deskám jazzovým, které odstartovaly novou éru populární hudby | Velký sál

14. 02. | 19.00 | Kurz negativního myšlení – B. Breien – sarkastická černá komedie. V hlavní roli: M. Dlouhý, rež. D. Hrbek | anglické titulky | 100 minut bez přestávky | Velký sál

14. 02. | 19.00 | Protest/Rest – V. Havel, M. Hejduk – hru Václava Havla uvádíme spolu s úplně poslední „Vaňkovkou“ Marka Hejduka. V hlavních rolích: R. Jaškův a T. Pavelka, rež. D. Hrbek | 100 min | Studio

15. 02. | 19.00 | Kdo je tady ředitel? – L. von Trier – komedie o řediteli, kterého nikdy nikdo neviděl. V hlavních rolích: M. Dlouhý, K. Halbich, rež. D. Hrbek | anglické titulky | 160 min | Velký sál

16. 02. | 19.00 | Zabít Johnnyho Glendeninga – D. C. Jackson – gangsterská černá komedie, kde kulky létají vzduchem jako neřízené střely a krev nemá cenu vytírat! V hlavní roli: D. Punčochář, rež. D. Hrbek | anglické titulky | 130 min | Velký sál

16. 02. | 19.00 | Vlnobítí Andrey Buršové – hudebně-dramatická performance herečky Švandova divadla – One Woman Cabaret. Rež. D. Gombár | 90 min | Studio

19. 02. | 19.00 | Kdo je tady ředitel? | anglické titulky | 160 min | Velký sál

19. 02. | 19.00 | Slušný člověk – M. Krátká – volně na motivy novely Karla Čapka Obyčejný život. Hrají: M. Hruška, B. Pavlíková, M. Pospíchal, P. Buchta, A. Glássnerová, rež. M. Krátká | 70 min | Studio

20. 02. | 19.00 | Ztracená čest Kateřiny Blumové – H. Böll – po představení diskuze na téma: média | pořádáno ve spolupráci s pražskou kanceláří Heinrich-Böll-Stiftung | Studio

20. 02. | 19.00 | Hamlet – W. Shakespeare – slavná Shakespeareova hra, tentokrát jako rodinné drama, které se ne náhodou odehrává ve Skandinávii. V hlavních rolích: P. Děrgel, K. Halbich, K. Cibulková, rež. D. Špinar | anglické titulky | 140 min | Velký sál

21. 02. | 19.00 | Lámání chleba – J. Holcman – rodinná sága mapující šedesát let české historie. Malá lidská dramata v dobách velkých diktatur. V hlavních rolích: J. Erfemeijer, T. Červinek, P. Buchta. Rež. D. Gombár | české titulky pro neslyšící | Velký sál

22. 02. | 19.00 | CRY BABY CRY – S. Krátká – pět žen se v dnes populárním kurzu life coachingu pokusí zjistit, jak by měly změnit svůj život. Hrají: K. Cibulková, K. Frejová, B. Pavlíková, B. Popková, R. Derzsi aj. Šmíd, rež. M. Krátká | anglické titulky | 80 min | Velký sál

23. 02. | 19.00 | Obraz Doriana Graye | anglické titulky | Velký sál

24. 02. | 19.00 | Pankrác '45 | 90 min | Studio

24. 02. | 19.00 | Kdo je tady ředitel? | anglické titulky | 160 min | Velký sál

26. 02. | 19.00 | Srdce patří za mříže – D. Košťák – jak snadné je v dnešním světě ztratit lidské srdce. Pohled nejmladší divadelní generace na téma násilí. Hrají: M. Krátká, M. Pospíchal, J. Erfemeijer, T. Červinek, P. Buchta, K. Cibulková. Rež. A. Burianová | Studio

26. 02. | 19.00 | Pohřeb až zítra | anglické titulky | Velký sál

27. 02. | 19.00 | Šoa – Příběh Miloše Dobrého / Příběh Hany Pravdové – T. Hrbek, L. Kolouchová, D. Hrbek – příběh dvou lidí, kteří se ocitli na stejných místech a prožili podobné tragédie,

a přesto se nikdy nepotkali. Hrají: Z. Onufráková/M. Dancingerová a M. Hruška. Rež. D. Hrbek | 60 min | Studio

28. 02. | 19.00 | Krysař – V. Dyk – hra na motivy příliš živé legendy a jedné z neznámějších próz české literatury. V titulní roli: K. Cibulková, rež. D. Gombár | anglické titulky | 155 min | Velký sál

DIVADLO SPEKTÁKL

www.facebook.com/spektakl

01. 02. | 19.30 | Urazení a ponižení – F. M. Dostojevskij – Dostojevského Petrohrad jako město hříchu, současné velkoměsto, které dusí a ničí vlastní obyvatele | Studio

03. 02. | 19.00 | Solaris – S. Lem – inscenace inspirovaná slavným technothrillerem Stanisława Lema o výpravě za bezpečné hranice země a za bezpečné hranice vlastního já. Bojíme se ztráty ve vesmíru, ale přitom jsme se stále nenalezli v sobě | Studio

12. 02. | 19.00 | Solaris | Studio

BUCHTY A LOUTKY

08. 02. | 19.00 | Čelisti Reloaded – 3. díl loutkových Reloaded. Příběh o veliké rozložené rybě a odvážném plavčíkovi na motivy slavného filmu Čelisti | 95 min | Studio

21. 02. | 19.00 | Rocky IX – kultovní inscenace o smutném boxerovi, lásce a přátelství | 90 min | Studio

MIME PRAGUE

09. 02. | 19.00 | Radim Vizváry: Sóló – best of z pantomimické tvorby Radima Vizváryho | 80 min | Studio

JUST! IMPRO

www.justimpro.cz

28. 02. | 19.00 | Just! Impro Show – přijďte se pobavit příběhy, skeči a písněmi, které vzniknou bez přípravy na vámi zadaná témata | 90 min | Studio

HERECKÉ STUDIO ŠD

15. 02. | 19.00 | Kytice – K. J. Erben – nový a v pořadí třetí projekt Hereckého studia Švandova divadla. Sbírká balad Karla Jaromíra Erbena v režii Martiny Krátké | Studio

ZÁPADOČESKÉ DIVADLO CHEB

17. 02. | 19.00 | Cejch – Z. Šmíd – vícegnerační western z centrálního Krušnohoří. Láska, pomsta a zášť, proti níž jsou Montekové a Kapuletii nejlepší přáteli | 137 min | Velký sál

FOOTSBARN TRAVELLING THEATRE

19. 02. | 09.00 | Opatrně na Molière! – Retouchez pas Molière! – J.-B. P. Molière – v rámci festivalu FOOTSBARN EN TCHEQUIE. Jedno z hlavních děl Molière, velmi upřímné a kruté, představuje zajímavé typy postav v tragikomických situacích. Představení je složeno ze dvou her: Manželství z donucení a Žalivý Petříček | ve francouzštině s českými titulky | 90 min | Velký sál

SCÉNICKÉ ROZHOVORY

13. 02. | 19.00 | Janis Sidovský a Pavel Vítek – Janis Sidovský patří ke špičkovým manažerům v oblasti šoubyznysu, Pavel Vítek je dnes známý především jako muzikálový zpěvák. Oba jsou velmi aktivní v práci pro charitu a podílejí se na aktivitách české gay komunity. To všechno budou hlavní témata rozhovoru, v němž otázky spolu s diváky bude klást jako vždy moderátor David Hrbek | 90 min | Studio

• DIVADLA A-Z

• ČIHOERNÍ KLUB

Ve Smečkách 26, 110 00 Praha 1

tel.: +420 211 151 877 (pokladna)

e-mail: pokladna@cinoherniklub.cz

www.cinoherniklub.cz

- pokladna divadla otevřena po–pá 15.00–19.30, so–ne 18.00–19.30
- na internetových stránkách je otevřena on–line pokladna, je otevřena denně, v době, kdy je zavřena kamenná pokladna
- ve všední dny, když je divadlo na zájezdě nebo nehraje, je pokladna otevřena do 18 hodin. V sobotu a v neděli, když divadlo nehraje, je pokladna uzavřena
- ceny vstupného od 50 do 350 Kč; ČK uvádí: 90 Kč, 50% sleva na vstupenky v hodnotě 290 Kč pro seniory, studenty a držitele průkazů ISIC, ITIC, ZTP, ZTP/P.



01. 02. | 19.30 | Ptákovina – M. Kundera – „Nikdo nemůže vidět svět jako směšný, pokud s ním beze zbytku splývá. I k tomu, aby člověk sám sebe viděl v proporcích směšnosti, musí od sebe poodstoupit. Na ono zázračné stanoviště, z něhož je vidět směšné, dostává se člověk až během let; je to snad jakási odměna za dospělost. Směšné (alespoň jak já je chápu) nepopírá vážné, ale osvěcuje je.“ Milan Kundera. Úč. J. Dulava, M. Finger, L. Žáčková, M. Procházková, L. Skopalová, B. Holíčková/D. Šír, J. Břežková, P. Kikinčuk, S. Zindulka/J. Těšitel, P. Meissel a L. Jelínková, rež. L. Smoček

02. 02. | 19.30 | Americký bizon – D. Mamet – „Stejný text, ale naprosto jiná a nová inscenace Amerického bizona. To je moje představa a přání.“ Slova Ondřeje Sokola k připravované inscenaci. Hrají: O. Sokol, M. Finger a V. Šanda, rež. O. Sokol

03. 02. | 19.30 | Činoherní klub uvádí: Bylo nás pět aneb kluci nestárnou – dramatinizace podle knihy Karla Poláčka. Kdo by je neznal – Petr Bajza, Eda Kemlink, Tonda Bejval, Čeněk Jirsák a Zilvar z chudobince. Seznamte se s plejádou rychnovských postav a postavíček a budete si jisti, že i našich pět hrdinů si získá vaši přízeň. Vratte se s námi do doby, kdy děti dávaly počestnost, hokynářsi si vážili svých zákazníků, děvčata voněla vanilkovým cukrem a kluci válčili své malé velké války. Vratte se s námi do dětství. Hrají: L. Dvořák/Jenik Hejdrych, J. Jiše, R. Kotlaba, L. Ševců, P. Matoušek, M. Weiss, B. Kučerová/K. Weissová a další, rež. P. Matoušek | Divadýlko na dlani, Mladá Boleslav

- 04. 12. | 19.30 | Čínoherní klub uvádí: Gerontiny** – J. Homola – pohraniční veselice v devíti obrazech. Hrají: J. Těšík, J. K. Bolina, N. Frollová, O. Pokoj, J. Brodecká, R. Tesárek, I. Theissigová, B. Černožorská, J. Homola a další, rež. J. Homola | DS Kladina, Kladno
- 05. 02. | 19.00 | Tramvaj do stanice Touha** – T. Williams – „Řekli mi, že mám nastoupit do tramvaje, která jede do stanice Touha.“ Jedna z nejlepších Williamsových her a vrcholů americké dramatické tvorby. Hra se v originále jmenuje A Streetcar Named Desire – tramvaj jménem Desire (Touha). V New Orleans skutečně existuje (nebo aspoň v době, kdy Williams Tramvaj psal, existovala) zastávka nazvaná Desire a je to zastávka konečná. Úč. L. Žáčková, J. Hájek, M. Procházková, M. Dadák, L. Jelínková, O. Brancuzský, V. Šanda ad., rež. L. Smoček
- 06. 02. | 19.30 | Černý med** – V. Mašek – dialog jako utkání, jako souboj o nadvládu. Ale také jako rozkoš, slast z kladení vět, akce a reakce. Nebezpečí na hranici šílenství, smrti, konce, flirtování s koncem. Modelování slov do tvarů, do hmoty, do těžké vůně, slova jako kyselina rozklepávající již vyřčené. Hrají: I. Uhlířová, V. Fridrich, rež. V. Mašek
- 07. 02. | 19.30 | Bratři Karamazovi** – F. M. Dostojevskij – patří k nejčastěji adaptovaným a uváděným Dostojevského velkým románovým dílům a zejména v poválečném období se v Čechách objevila dlouhá řada provedení, mezi nimiž zaujímá čestné místo dramaturgie a inscenace E. Schorma v Divadle Na zábradlí (premiéra v březnu 1979). Hrají: J. Kukura, M. Finger, I. Orozovič/M. Čapka, J. Hájek, M. Dadák, G. Míčová, N. Puklušová, I. Uhlířová, rež. M. Čičvák
- 08. 02. | 19.30 | Qed** – P. Parnell – inscenace hry P. Parrella QED (Kvantová elektrodynamika), která je soustředěným a vtipným požitěním situací ze závěru života geniálního fyzika Richarda Feynmana, nositele Nobelovy ceny. Úč. V. Kratina. Rež. J. Zindulka
- 09. 02. | 19.30 | Masky a tvář** – L. Chiarelli – „Kdo chce ujit směšnosti, ten do ní určitě co nejdříve spadne.“ Málem krvavá groteska. Úč. I. Chýlková, O. Vetchý, M. Procházková, J. Dulava, P. Nárožný, D. Černá, M. Pavlata, L. Jelínková, P. Burian ad., rež. L. Smoček
- 10. 02. | 19.30 | Dámský krejčí** – G. Feydeau – malá lež je mrzka, ale velká lež, to je umění! Úč. R. Holub, O. Sokol, J. Dulava, M. Dadák, M. Bočanová, I. Jiříčková a A. Talacková, rež. M. Čičvák
- 12. 02. | 19.30 | Qed**
- 13. 02. | 19.30 | Ujetá ruka (Behanding in Spokane)** – M. McDonagh – mnoho rukou, ale žádná z nich ta pravá ... Zápletky hry se točí kolem drsného chlápka s pistolí, jenž přijíždí do malého amerického městečka hledat ruku, kterou mu kdysi zlovlně nechali oddělit od paže vlakem. Dramatický rukopis: starý McDonagh od A do Z – bravurně podaný neuvěřitelný příběh, nevážané, vtipné dialogy, překvapivé zvraty a nemožnost odhadnout, jak to vše skončí. Úč. M. Tačlík, M. Finger, M. Stehlíková, O. Sokol, V. Šanda, P. Horváthová
- 14. 02. | 19.30 | Kati** – M. McDonagh – hra se odehrává v Anglii v době, kdy byl zrušen trest smrti. A kati měli problém. Hrají: M. Finger, D. Černá, Š. Fingerhutová, O. Malý, J. Dulava, V. Kratina, O. Brancuzský, V. Šanda, T. Jeřábek, D. Gondík, A. Švehlík, O. Sokol a další. Překlad a rež. O. Sokol
- 15. 02. | 19.30 | Bůh masakru** – Y. Reza – slogan: „Nemůžeme ovládnout, co nás ovládá.“ Yasmina Reza není nikdy doslovná, nepíše pouhé „dobře udělané hry“ se zaručenou pointou. Úč. I. Chýlková, M. Pleštilová, J. Dulava a V. Kratina, rež. O. Sokol
- 16. 02. | 19.30 | Bůh masakru**
- 17. 02. | 19.30 | Černý med**
- 18. 02. | 19.30 | Ubu králem** – A. Jarry – „Ubuismus není humanismus“. Hrají: I. Matoušek, O. Kulhavý, K. Karlík, K. Jakešová, O. Helcel, B. Hess, J. Karlíková, rež. P. Voskovec
- 19. 02. | 19.30 | Kati**
- 20. 02. | 19.30 | Ujetá ruka (Behanding in Spokane)**
- 21. 02. | 19.30 | Zrada** – H. Pinter – autor se ve Zradě (The Betrayal, 1978) inspiroval vlastní mimomanželskou aférou a jejím skandálním odhalením. Premiéra hry, kterou napsal po rozchodu s herečkou Vivien Merchantovou, se konala v listopadu 1978 v londýnském Národním divadle v režii Petera Halla Pinterovi nešlo, podobně jako v jeho ostatních hrách, o samotný příběh; neuchopitelnost odcizení a osamělosti řeší na půdorysu klasického trojúhelníku, ale své téma nerozlišitelnosti pravdy a lži, vyprázdňování a odcizenosti sobě i druhým tentokrát ozvláštňuje a posiluje prací s časem. Autorovi zvlášť záleželo na tom, aby tento experiment s časem byl diváků pochopen. Úč. K. Lojďová, M. Finger, O. Sokol, rež. O. Sokol
- 22. 02. | 19.30 | Urna na prázdném jevišti** – M. Čičvák – „Moje poslední komedie“. Martin Čičvák režuruje svou autorskou inscenaci Urna na prázdném jevišti, v níž čtyři herečky – v našem případě Lenka Skopalová, Veronika Žilková, Ivana Uhlířová a Sára Venclvská – rozptylují popel svého nenáviděného i milovaného režiséra. Černá až bulvární komedie zvaněním svých protagonistek nenápadně stále více přesahuje divadelní prostředí a dokáže mluvit o ženském osudu i osudu antické hrdinky Evropy, po níž je, bůhví proč, a asi ne náhodou pojmenován náš kontinent. Hrají: L. Skopalová, V. Žilková, I. Uhlířová, S. Venclvská, rež. M. Čičvák
- 23. 02. | 19.30 | Léda (Manželskonemanželská povídka)** – M. Krleža – nic, k čemu může dojít mezi mužem a ženou, není tak důležité, aby bylo nutno si kvůli tomu rvát vlasy. Úč. P. Nárožný, M. Maděříč/O. Brancuzský, N. Boudová, O. Vetchý a D. Černá, rež. L. Smoček
- 24. 02. | 19.30 | Léda (Manželskonemanželská povídka)**
- 25. 02. | 19.30 | Tanec bláznů** – L. Birinski – to by tak hrálo, abychom u nás do zítřka nesvedli revoluci. Hrají: P. Nárožný, O. Vetchý, J. Dulava, M. Procházková, N. Boudová, V. Kratina, P. Kikinčuk, L. Žáčková, H. Hájek a další, rež. L. Smoček
- 26. 02. | 19.30 | Svatba pozdního léta (Variace na písmeno G)** – J. Kačer – hra o touze být u někoho blízkého. Trochu groteska

i velmi vážná věc. Hrají: Z. Bydžovská, J. Kačer, N. Boudová, P. Ki-
kinčuk, J. Břežková, Z. Stavná, V. Šanda. Rež. L. Smoček

ZÁJEZDY

27. 02. | **Urna na prázdném jevišti** | Louny

• DEJVICKÉ DIVADLO, O. P. S.

Zelená 15a, 160 00 Praha 6

e-mail: dejvickedivadlo@dejvickedivadlo.cz

www.dejvickedivadlo.cz

- pokladna a rezervace vstupenek na tel. 233 332 430,
e-mail: rezervace@dejvickedivadlo.cz
- otevřeno po–pá od 16.00, o víkendech a svátcích dvě hodiny
před začátkem představení
- předprodej na únor začal v pokladně DD v sobotu 20. ledna v 9.00,
on-line předprodej ve čtvrtek 18. ledna ve 20.00
- v den představení je od 18.30 otevřen divadelní klub

DD

DEJVICKÉ DIVADLO

01. 02. | **19.30 | Brian** – M. Krobot – hra o jedné expedici.
Hrají: J. Plesl, D. Novotný, H. Čermák, M. Myšička / M. Krobot,
P. Šimčík, V. Neužil, J. Konvalinka, R. Fiala, L. Krobotová. Režie:
Miroslav Krobot.

02. 02. | **19.30 | Vražda krále Gonzaga** – J. Havelka – hřích je
hřích, i když nám svědomí namlouvá opak. Hrají: S. Babčáková,
K. Melišková, Z. Žádníková, T. Jeřábek, M. Myšička, I. Trojan. Rež.
J. Havelka

04. 02. | **19.30 | 39 stupňů** – J. Buchan, A. Hitchcock – kome-
die na motivy klasického špionážního filmu Alfreda Hitchcocka
z roku 1935. Adaptace Patrick Barlow. Hrají: J. Plesl, S. Babčáková,
V. Neužil a D. Novotný, rež. D. Ondříček.

05. 02. | **19.30 | Kafka '24** – K. F. Tománek – hra inspirovaná
posledním rokem života Franze Kafky. Hrají: D. Novotný, L. Krobot-
ová, V. Neužil, B. Poláková/M. Issová, P. Šimčík, H. Čermák/K. F. To-
mánek, M. Bendová. Rež. J. Mikulášek | s anglickými titulky

06. 02. | **19.30 | Teremin** – P. Zelenka – příběh člověka, který
navzdory změnil tvář moderní hudby. Hrají: I. Trojan, D. Novotný,
M. Myšička, J. Bábek, K. Melišková, Z. Žádníková, J. Plesl, E. Bouš-
ková, P. Šimčík, V. Jiráček, P. Koutecký, rež. P. Zelenka.

07. 02. | **19.30 | Dabing Street** – P. Zelenka – ve dvou věcech
jsou Češi skutečně dobří: v pití alkoholu a dabingu. Hrají: M. My-
šička, V. Neužil, H. Čermák, J. Holcová, K. Melišková, L. Jelínková,
rež. P. Zelenka.

09. 02. | **19.30 | Vražda krále Gonzaga**

12. 02. | **19.30 | Racek** – komedie o čtyřech dějstvích. Hrají:
K. Melišková, J. Plesl, I. Trojan, V. Khek Kubařová, H. Čermák/T. Je-
řábek, M. Krobot, L. Krobotová, V. Neužil, Z. Žádníková/S. Babčá-
ková, P. Šimčík a další. Rež. M. Vajdička.

13. 02. | **19.30 | Racek**

19. 02. | **19.30 | Ucpanej systém** – I. Welsh – proč Bůh sedí
na střídačce. Hra inspirovaná dílem Irvina Welsha Acid House. Di-
vadelní adaptace: Daniel Majling. Hrají: I. Trojan, V. Neužil, M. Kro-
bot, M. Myšička, M. Pechlát, J. Plesl, H. Čermák/M. Hádek, P. Vršek,
J. Holcová, K. Melišková, L. Krobotová. Rež. M. Vajdička | zadáno

20. 02. | **19.30 | Zimní pohádka** – W. Shakespeare – psycho-
thriller se šťastným koncem. Hrají: D. Novotný, M. Myšička, L. Kro-
botová, M. Krobot, P. Šimčík, J. Plesl, P. Vršek, V. Khek Kubařová,
V. Polívka, S. Babčáková/J. Holcová, Z. Žádníková. Rež. O. Spíšák.

21. 02. | **19.30 | Vražda krále Gonzaga**

25. 02. | **19.30 | Kakadu** – K. F. Tománek, J. Havelka – hra ze ži-
vota. Hrají: S. Babčáková, S. G. Janáčková/E. Novotná, V. Khek Ku-
bařová, J. Holcová, B. Poláková, D. Novotný, J. Plesl, rež. J. Havelka

26. 02. | **19.30 | Zásek** – D. Doubt – hra o lidech, kterým se
zastavil výtah. Hrají: K. Melišková, V. Khek Kubařová, M. Myšička,
H. Čermák, M. Kroupa, rež. I. Trojan

27. 02. | **19.30 | Brian**

28. 02. | **19.30 | Interview** – T. Holman – „Svěřím ti nejtem-
nější tajemství, jedině když ty mi řekneš to své.“ Hrají: V. Khek
Kubařová, J. Plesl. Rež. M. Myšička.

ANTI.KVARIÁT DD

- vstup přes Dejvickou divadelní kavárnu

08. 02. | **20.00 | Spal jsem s Marilyn** – hudební představení
studia DAMŮZA

16. 02. | **20.00 | Večer jedna báseň** – netradiční talk show
Lukáše Pavláška

22. 02. | **20.00 | Co.media** – intermedialní integrál Martina
Myšičky.

24. 02. | **16.00 | Malý pán** – loutková pohádka Divadla b.

• DIVADLO ARCHA

Na Poříčí 26, 110 00 Praha 1

tel.: +420 221 716 333 (pokladna)

e-mail: ticket@archatheatre.cz

www.archatheatre.cz

- pokladna otevřena po–pá 10.00–18.00 a 2 h před začátkem
představení
- Divadlo Archa, o. p. s. je podporováno grantem hl. m. Prahy
- Divadlo Archa na Facebooku – nejžhavější novinky, fotografie,
multimédia, soutěže a další informace. Neváhejte, lajkujte!

Divadlo Archa

01. 02. | **20.00 | Jiří Havelka / Karel František Tománek
/ Vosto5 – Dechovka** – „Lidé se mění, dechovka zůstává.“
Hospoda, divadlo, tancovačka. . . Vše ve svérázném hospod-
ském site specifickém hraném mezi stoly sálu v proměnách času.
Stalo se roku 1923. Stalo se roku 1945. Stalo se včera. Děje se
pořád. Dokument o historii, který je víc než jen dokumentem
o nás. Když se rozdírají staré rány, když se hledají viníci, je

potřeba vykopat a spočítat kosti. Chcete vědět, jak by vám bylo na tancovačce po druhé světové válce? Viděli jste už někdy slavnostní otevření sokolovny? A přejete svým nepřátelům pomník? Přijďte to zažít. Nově uváděno v Sokolovně Řepy, Na Chobotě 125/2b, Praha 6.

01. 02. | 20.00 | Hudba 2017 – bilanční setkání publicistů, festivalových dramaturgů a iniciátorů Pavla Klusáka, Aleše Stuchlého a Karla Veselého. Nové estetiky, tvůrčí vrcholy a objevy loňského roku v nezávadlivém popu a experimentální hudbě aneb dynamický večer plný projekcí, nahrávek, komentářů a bezděčných performancí.

02. 02. | 20.00 | MTO Universal Praha – přijďte si zatančit na vystoupení hudebního seskupení MTO Universal Praha. Během čtyřhodinového koncertu Malý Taneční Orchester, s nadhledem a napříč žánry, zmapuje hudební scénu od 60. let do současnosti. V podání Františka Skály, Tomáše Hanáka, Zdeňka Lhotského, Lenky Vychodilové a dalších známých umělců uslyšíte pestrou směsici písní od Elvise Presleyho, Toma Jonese, Franka Sinatra, Pavla Lišky, Jany Kratochvilové, Haničky Zagerové a mnoha dalších.

03. 02. | 20.00 | Eva Turnová – Magická noc v Turnovém háji – křest šestého dílu sloupků Evy Turnové „Turnový háj“, které vycházejí v časopise Instinkt. Součástí programu bude autorské čtení a vystoupení skupiny Eturnity (Eva Turnová, Michal Nejtek, Martin Kleibl a jako host Vratislav Brabenec). Váženým hostem bude Monika Načeva, která představí svůj nový projekt „Průvan v hlavě“, jehož autory jsou DJ Five a slovenský beatmaker Tentato. Obě kapely se na závěr spojí v písní „Magické noci“ od Mejly Hlavsy.

04. – 05. 02. | 20.00 | Pieter De Bysser / Divadlo Archa – Afterparty – hra naší doby, popsong našich duší, afterparty našich rituálů. Je pět ráno, Pražský hrad. Ráj je daleko. Ceremoniář Jan Ptáček, kterého najal už dávno zmizelý, milovaný, moudrý prezident, nadzdvihne ubrus a objeví pod ním úřednici EU Fanny Racine. Něco se vymklo z rukou. Něco se ale zase může kouzlem v dobré obrátit. Nu, dobrá tedy, dobrá, ale co to je, to dobro? Co dnes znamená Havlíuv odkaz pro Evropu? Může vzniknout nové spojenectví? A jak by vypadala krajina Adama a Evy na dnešní politické scéně? Text a režie: Pieter De Bysser, účinkují Vladimír Javorský a Christelle Cornil. Uváděno v češtině a francouzštině.

12. 02. | 20.00 | Michael Gira (solo off SWANS) + special guest support – hlava, srdce a duše americké noisové legendy Swans se vydává pouze s elektrickou kytarou na sólové turné. Pořádají Divadlo Archa, Scrape Sound a Silver Rocket.

14. – 15. 02. | 20.00 | Divadlo Vizita – nespoutané improvizace Jaroslava Duška, Pjera la Šeže, Zdeňka Konopásk a Viktoru Zborníka.

18. 02. | 20.00 | Sváteční pop – Poprask I – koncert s vizuálními kreačními na temném pozadí. Sváteční pop je kapela, která vznikla propojením hyperaktivních výtvarníků a hudebníků Petra Nikla, Milana Caise, Ondřeje Smeykala a Jiřího Hradila, kteří naši

společnou řeč na hranici poetiky kabaretu, ambientu, solitérního písničkářství a úderné tancovačky. To vše v hávu ryzi audiovizuální improvizace. Čeští „Residents s identitou“ čerpají z bohaté zkušenosti svých četných hudebních a výtvarných projektů a v tomto společném setkání cedí ze sebe to nejlepší. Milan Cais, Jura Hradil, Ondřej Smeykal a Petr Nikl, vizuální projekce: VJ Clad, letecké balety: Ondřej Eremiáš.

19. 02. | 20.00 | Sváteční pop – Poprask II – koncert s vizuálními kreačními na temném pozadí

22. 02. | 18.00 | Festival Malá inventura: Spielraum Kollektiv / Divadlo Archa / Archa.lab – Fidlovačka aneb Kdo je My? – Tylova „Fidlovačka aneb Žádný hněv a žádná rvačka“ je spojovaná s povzbuzením národního sebevědomí. Pochází z ní česká národní hymna. Hra, která byla dlouho vnímaná jako propadák, zažila úspěch až v roce 1917. 83 let po premiéře, rok před vznikem samostatného Československa. Následovala nejen vytoužená fáze české samostatnosti, ale také fáze opětovné nesamostatnosti. Nyní, 100 let po úspěchu Fidlovačky, stojí nacionalistické myšlenky opět v popředí zájmu. Experti všedního dne, kteří mají k otázkě češství co dodat, nabízejí různé pohledy na téma národní identity. O česko-německých vztazích, migraci, strachu a českých hodnotách. Koncept: Mathias Straub, Linda Straub. Rež. Linda Straub. Více na www.malainventura.cz.

22 – 26. 02. | 20.00 | VOSTO5 – Pěrák 2018 – Na jméno nezáleží. Rozhodují činy! – akční historická fikce Divadla Vosto5. Divadelní podivánka, která kombinuje prvky bojových umění a kaskadérských výstupů s poetikou originálního autorského divadla s typickým slovním humorem. Hravá interpretace dramatických událostí z období Protektorátu: horečnou činnost fiktivní odbojové skupiny – československé ligy výjimečných – téměř smete nečekaný úder nastupujícího říšského protektora Heydricha, který přijíždí do Prahy nastolit pořádek. Zachrání situaci mytický český superhrdina Pěrák, který díky pěrům na nohou přeskakuje pražské ohrady, tramvaje a domy a škodí fašistickým okupantům? A existuje vůbec? Inscenace přináší nečekaná fiktivní dobrodružství, která prolétá s historickou realitou a vytváří překvapivý alternativní výklad dějin. Scénář a režie: Jiří Havelka.

25. 02. | 20.00 | Festival Malá inventura: Jan Komárek a kol. – Kabaret Velázquez – rozum je nepřítel imaginace... Snové divadlo Macabre – prolínání fantasmagorických obrazů a situací, inspirovaných dílem Diega Velázqueze a Petera Witkina. Setkání českého tvůrce atmosférických jevištních nálad, zkušeného kanadského, alternativního hudebníka, vynikající české gambistky a expresivních performerů odlišných žánrů. Koncept a režie: Jan Komárek. Více na www.malainventura.cz.

28. 02. | 20.00 | Jiří Havelka / Karel František Tománek / Vosto5 – Dechovka – nově uváděno v Sokolovně Řepy, Na Chobotě 125/2b, Praha 6.

VEŘEJNÉ NATÁČENÍ SHOW JANA KRAUSE

06., 13., 20., 27. 02. vždy od 19.30

- produkce a dramaturgie: In Film Praha
- vstupenky v předprodeji v pokladně Divadla Archa a on-line a v síti GoOut
- změna programu vyhrazena

■ DIVADLO GONG

Sokolovská 191, 190 00 Praha 9

tel.: +420 266 311 629

e-mail: gong@divadlogong.cz

www.divadlogong.cz

- předprodeji v síti Ticketpro, Ticketstream, Ticketportal a pokladna Divadla Gong po–pá 14.00–18.00 a vždy 1 hodinu před představením, při programu do 20.00
- představení pro děti naleznete v rubrice „Divadla pro děti“

01. 02. | 19.30 | Monology vagíny – E. Ensler – kultovní kontroverzní představení Intimního divadla D. Bláhové

04. 02. | 19.30 | Víš přece, že neslyším, když teče voda – R. Anderson – tři velice směšné, avšak lidské příběhy ze života s P. Nárožným v hlavní roli

06. 02. | 14.00 | Číše plná operety a muzikálu – vystoupení operní pěvkyně J. Štěrbové – program pro seniory – pořádá MČ Praha 9

08. 02. | 19.00 | Libushe – autorský muzikál | Nové divadlo Mělník

13. 02. | 19.30 | Natěrač – D. Churchill – bláznivá komedie o životní šanci jednoho neúspěšného herce s L. Nohou v hlavní roli

14. 02. | 19.00 | Posezení u cimbálu – Slováký krúžek v Praze

15. 02. | 19.30 | Žena vlčí mák – N. Chatelet – monolog starší dámy, která prožívá nečekané citové vzplanutí, s H. Maciuchovou v hlavní roli

16. 02. | 19.30 | Co vy na to, pane Šmoldasi? – večer plný humoru s oblíbeným moderátorem, básníkem a překladatelem Ivo Šmoldasem

18. 02. | 16.00 a 19.00 | Zdeněk Izler a autokolektiv – populární komik v zábavné show

21. 02. | 19.30 | J. J. Jazzmen – tradiční jazz, dixieland, swing a latin tinged jazz. Jazz Club Gong

22. 02. | 19.30 | Čochtan vypravuje – B. Lane, J. Voskovec, J. Werich – nestárnoucí muzikál Divotvorný hrnc v osobité úpravě J. Dvořáka

23. 02. | 19.30 | Malina Brothers – Tour 2018 – trampské písně okoušené bluegrassem

26. 02. | 19.30 | Nezmaři – koncert k oslavě 40. výročí skupiny

27. 02. | 19.30 | Pavel Bobeš a Tomáš Kotrba – koncertní vystoupení

28. 02. | 19.30 | Vladimír Mišík & Etc... – koncertní vystoupení

■ DIVADLO HORNÍ POČERNICE

Votuzská 379/11, 193 00 Praha 9

tel.: +420 281 920 326 (kancelář), 281 860 174 (pokladna)

e-mail: divadlo@divadlopocernice.cz

www.divadlopocernice.cz

- pokladna otevřena po–pá 16.00–19.00
- internetové rezervace vstupenek na www.divadlopocernice.cz
- a na divadlo@divadlopocernice.cz (nevyzvednutí vstupenek vrácíme do prodeje po uplynutí 7 dnů od zadání rezervace, toto omezení se týká i vstupenek na dětská představení)
- e-vstupenka – vstupenky si lze koupit a vytisknout v pohodlí domova
- spojení: metro B – Černý Most, nástupišťe č. 15, bus 221, 303, 304, 353 stanice Divadlo Horní Počernice nebo 141 do stanice Komárovská



01. 02. | 19.30 | Velká vizita – Svrchní bělice – totální improvizáční představení Jaroslava Duška a Pjéra la Šéz e | Divadlo Kampa | vstupné 300, 270, 240 Kč, studentská sleva 20% | Neбуд konzerva

04. 02. | 15.00 | Čert a Káča – klasická činoherní pohádka | DAP Praha | 60 min | vstupné 100, 80, 60 Kč

05. 02. | 19.30 | Milada – film je inspirován osudem a životem JUDr. Milady Horákové, který se dotkl mnoha lidí. Odehrává se v letech 1937 – 1950 a vypráví příběh ženy, v jejíž osobnosti a životě byly morální principy zakořeněny tak silně, že se často ve svých rozhodnutích řídila více svým svědomím než srdcem, a to i za cenu ohrožení vlastní rodiny a sebe sama. Hrají: A. Zurer, T. Medvecká, V. Kerekes, I. Orozovič, J. Dulava, rež. D. Mrnka | 130 min | vstupné 80 Kč | kino

07. 02. | 19.30 | Tchný na zabití – J. Zindulka – komedie okořeněná špetkou duchařiny o vztazích mezi tchnými a zetěm, snachou a tchnými, mezi matkou a dcerou, synem a matkou, mezi mladými manžely a konečně (a hlavně) mezi tchnými samotnými. Hrají: L. Zedníčková, D. Homolová, A. Kulovaná, M. Kraus, rež. J. Zindulka | Fanny agentura | 120 min | vstupné 300, 250 a 230 Kč

10. 02. | 15.00 | Velká oříšková loupež – animovaná rodinná komedie – Veverčák Bručoun musí se svými přáteli zabránit starostovi Oaktón City zbourat jejich domov kvůli plánované výstavbě pochybného zábavného parku. Rež. C. Bruncker | 92 min | vstupné 80 Kč | kino

12. 02. | 19.30 | Sextet aneb zkusíme to jinak – K. Jarozrnski – nejste spokojeni s tím, jak vás pámbůh stvořil? Změňte to! Ne vždy je však s takovou změnou srozuměno i vaše okolí. Ale co, člověk si zvykne na leccos – hlavně, když se to bere s humorem. Hrají: Z. Slavíková, V. Beneš, K. Urbanová a M. Cíkan, rež. G. Skála | Divadlo Metro | 130 min | vstupné 300, 250 a 230 Kč

14. 02. | 19.30 | Zahradnictví: Dezertér – pro majitele noblesního kadeřnického salonu v centru Prahy Ottu Bocka je podnik smyslem a naplněním života. Po všech válečných útrapách se sem vrací jako uznávaný šéf se svou manželkou Elou a jejími sestrami. Sestry společně přežily válku a německou okupaci a starly se

o malé děti svých manželů, kteří byli zatčeni za protinacistický odboj. Teď všichni s ohromným úsilím realizují svůj sen, jenže přichází zlom po únorovém komunistickém puči. Ottova firma je vyvlastněna státem a jemu se podruhé v životě rozpadá svět. Hrají: J. Macháček, G. Míčová, K. Melišková, A. Geislerová, M. Finger, S. Remundová, D. Novotný a další, rež. J. Hřebejk | 115 min | vstupné 80 Kč | kino

20. 02. | 19.30 | Vražda v Orientu – to, co začíná jako luxusní jízda vlakem z Istanbulu do Londýna, se rychle promění v jeden z nejnepřívětivějších a nejzáhadnějších detektivních příběhů, jaký byl kdy vyprávěn. V okamžiku, kdy ve vlaku dojde k záhadné vraždě, každý cestující se stává podezřelým. Ve vlaku našťásti nechybí, Hercule Poirot. Hrají: K. Branagh, J. Depp, D. Ridley, M. Pfeiffer, P. Cruz a další, rež. K. Branagh | 114 min | vstupné 80 Kč | kino

23. 02. | 19.30 | Romeo a Julie – W. Shakespeare – dva rody, oba stejně proslulé, zde, v krásné Veroně, zas dávná zášť popouzí k hněvu, nové rozbroje vodí je cestou úkladů a vražd... Nesmrtelná klasika Williama Shakespeara o velké lásce, divoké nenávisti a kruté hře osudu. Hrají: A. Holcová, J. Spitzer, V. Procházka, P. Beneš, A. Hrienová, J. Hohenberger, K. Blažek a další, rež. B. Jelínková | DS Zeptejte se kocoura | 120 min | vstupné 120, 100 a 80 Kč

24. 02. | 15.00 | Maxipes Fík – v domečku za lesem žila holčička Ája s rodiči a psem Fíkem, který umí mluvit, počítat a zažívá spoustu dobrodružství. Maxipes Fík tentokrát na divadelních prknech | Divadlo Krapet | 60 min | vstupné 100, 80 a 60 Kč

26. 02. | 19.30 | Do ložnice vstupujte jednotlivě – R. Cooney, J. Chapman – i prostorná exkluzivní ložnice s velikou kruhovou postelí může být náhle těsná... Přesně takové převýšení popptávky nad kapacitou nastane v téhle bláznivé komedii. Hrají: M. Bočanová, L. Vaculík, M. Zounar, A. Gondíková a další, rež. A. Procházka | DS Háta | 135 min | vstupné 370, 350 a 330 Kč

• DIVADLO KALICH

Jungmannova 9, 110 00 Praha 1
tel.: +420 296 245 311 (pokladna)
e-mail: pokladna@kalich.cz
www.divadlokalich.cz

- pokladna otevřena po–pá 9.30–12.30 a 13.00–19.30, so–ne 12.00–15.00 a 15.30–20.00, pokud se v sobotu, neděli či o svátcích nekoná večerní představení, je otevřeno pouze do 18.00, rezervace na tel. 296 245 311 nebo pokladna@kalich.cz
- hromadné objednávky tel. 296 245 307, 296 245 303, objednavky@kalich.cz
- vstupenky na muzikálová představení zakoupíte ve vybraných pobočkách CK ČEDOK a CK FIRO TOUR.
- vybraná místa v prodeji také v síťích Ticket Art, Ticketpro a Ticketportal
- internetový předprodej vstupenek na www.divadlokalich.cz
- registrujte se při online nákupu nebo v pokladně divadla a využijte výhod věrnostního programu Divadla Kalich
- bližší informace o muzikálech najdete v rubrice „Muzikály“

divadlo
kalich
Vás baví

01. 02. | 19.00 | Podivný případ se psem – M. Haddon, S. Stephens – dramatičtější literární bestseller Marka Haddona Podivný případ se psem se stala velkým hitem současných světových jevišť. Nyní se konečně dostala na pražskou scénu, a to v režii respektovaného tandemu Skutr, který proslul svou nápaditou divadelní poetikou, a s mimořádným hereckým obsazením. Hlavní hrdina strhujícího vtipného i dojemného příběhu je patnáctiletý Christopher. Matematický génius, ale také autista, který příliš nerozumí okolnímu světu ani lidem. Během zdánlivě nevinného vyšetřování detektivního případu ze sousedství rozkryje docela jinou záhadu – která mu zásadně promluví do života. Úč. J. Cina, S. Babčáková, H. Vagnerová, M. Daniel, Z. Stavná, P. Vančura, rež. Skutr

02. 02. | 19.00 | Johanka z Arku – O. Soukup, G. Osvaldová – návrat jednoho z nejlepších českých muzikálů

03. 02. | 14.30 a 19.00 | Johanka z Arku

04. 02. | 13.30 | Mauglí ... jsme jedné krve – muzikál Ondřeje Soukupa a Gabriely Osvaldové

04. 02. | 19.00 | Natěrač – komedie vyšperkovaná hereckou improvizací vypráví příběh natěrače Waltera, který je souhrou pikantních okolností nucen sehrát roli manžela své klientky, za což je také náležitě odměněn... Inscenace Natěrač je nesmrtelná zejména díky skvělému klaunství jejich hereckých protagonistů. Diváci si mohou být jisti jen jedním – možné je úplně všechno! Hrají: P. Zedníček, J. Paulová, Z. Mixová, rež. L. Vymětal

05. 02. | 19.00 | Baronky – Michael Mackenzie ve své napínavé hře uhrančivě stopuje nenápadně, dojmavě, a přece kruté jednání baronky k oddané a zanedbané služce. Tento skutečný herecký koncert Evy Holubové a Zuzany Bydžovské skrývá mnohá překvapení i fascinující zvraty. Hrají: E. Holubová a Z. Bydžovská. Autorem úpravy, režisérem a scénografem je Š. Caban

06. 02. | 19.00 | Pro tebe cokoliv – první české uvedení výborné francouzské komedie, která baví celou Paříž. Mateřská láska nemá žádné hranice. Takže když si vaše milovaná dcera usmyslí, že se chce stát humanitární pracovnící v Africe, co uděláte? Samozřejmě jí podpoříte! I kdyby to mělo znamenat, že se z kožešin převlečete do oblečení z biobavlny, sundáte paroží ze zdi a nově zařídíte celý byt, namísto steaků připravíte zeleninové hody a na výběrovou komisi zahrajete divadlo, že jste „alter-globalizační nadšenci“, i když nemáte ponětí, co to je. Hrají: J. Paulová, P. Zedníček, D. Suhařípa, L. Hampl, P. Vojáčková, S. Lewandovská, K. Kašpar, rež. P. Kracik

07. 02. | 19.00 | Začínáme končit – komedie uznávaného francouzského autora a komika nabízí unikátní hereckou příležitost Barboře Hrzánové, která ztvární jednu ženskou hrdinku, a přesto se jedná o dvojroli: hrajte totiž nejen atraktivní ženu svého věku, ale také stejnou ženu tak, jak jí vidí její manžel, který je přesvědčený, že jeho manželka v poslední době příliš rychle stárne... Francouzská komedie výstižně vypráví o vztazích mezi muži a ženami, o plynutí času, strachu ze stárnutí a ošklivosti, o (ne)schopnosti být spolu. Hrají: B. Hrzánová, R. Holub, R. Zima, R. Fidlerová/J. Tesárová/J. Jiskrová, rež. L. Engelowá

08. 02. | 19.00 | Bez předsudků – komedie pro odvážné diváky a ještě odvážnější herce se odehrává v motelu, kde musí v jediném volném pokoji neplánovaně přespát dva letití přátelé. Společná noc jim nabídne možnost otevřeně si popovídat o věcech, na které se ženy jinak ostýchají ptát mužů a muži žen. Hrají: J. Paulová a P. Zedníček, rež. R. Štolpa.

09. 02. | 19.00 | Osmý světadíl – muzikál s hity skupiny Elán

10. 02. | 14.30 a 19.00 | Osmý světadíl

11. 02. | 19.00 | Božská Sarah – silnou a působivou hrou Božská Sarah si herecká legenda I. Janžurová plní dlouholetý profesní sen. V příběhu posledního léta světově proslulé herečky a vyhlášené skandalistky Sarah Bernhardtové ji herecky doprovází K. Hádek či I. Orozovič. Budete se bavit, budete se spolu se Sarah cítit spalováni sluncem v její rezidenci na ostrově u bretaňského pobřeží, cestovat s ní jejím vlastním vlakem pětkrát křížem křížem Severní i Jižní Amerikou a sledovat statečnou cestu ženy ověčené světovou slávou, ale i ženy sčítající nezdravý rány, které takový velký osud přináší. Hrají: I. Janžurová, K. Hádek/I. Orozovič, rež. A. Nellis

12. 02. | 19.00 | Titanic – komedie o nebezpečnější plavbě všech dob je vtipnou parodií pro dva herce v mnoha úlohách. Gigantická slavná loď, známé události jejího zániku, údlost století, velký příběh, stovky a stovky osudů, ledovec, šťastné i nešťastné konce – to všechno nám v této komedii zahrají jen dva herci. Na co potřeboval Hollywood davy statistik a výpravné dekorace, dokážou zvládnout dva čeští mořeplavci s využitím základních divadelních techník imaginace, představitivosti a pochopitelně zázraku. Hrají: F. Blažek a M. Vladyka, rež. J. Nvota

13. 02. | 19.00 | Ani spolu, ani beze sebe – stejně jako v případě divácky mimořádně úspěšných komedií Drahouskové a Sbohem, zůstávám!, přivádí herečka Jana Paulová na naši divadelní scénu v české premiéře největší komediální hit současné Paříže. Byty obou hrdinů dělí jen pár metrů společné chodby, ovšem oni dva jako by žili každý na jiné planetě. Ona – renomovaná psycholožka, on – manažer marketingu. Shodnout se dokážou jen na jediném: že toho druhého prostě nemůžou vystát. Úč. J. Paulová a D. Suchařípa, rež. L. Engelová

14. 02. | 19.00 | Sbohem, zůstávám! – velký francouzský komediální hit se chlubí naprosto výjimečným hereckým obsazením. Poprvé se v něm totiž scházejí na jednom jevišti dvě skvělé komičky Iva Janžurová a Jana Paulová, jejichž herecký koncert doprovázejí další výteční herci. Myslíte si, že máte svůj život vždy pod kontrolou a jste za všech okolností pány situace? Tato hra vás velmi rychle vyvede z omylu. Hrají: I. Janžurová, J. Paulová, P. Zedníček, J. Dulava/A. Procházka/M. Pleskot, rež. A. Procházka.

15. 02. | 19.00 | Jak Kubrt se Sněhurkou jeli vakem – divadelní představení složené z oblíbených scének z dílny Oldřicha Kaisera a Jiřího Lábusa z televizních pořadů Možná přijde i kouzelník a Ruská ruleta a s několika bonusy navíc, doprovázených písničkami Dášy Vokaté.

16. 02. | 19.00 | Krysař – osudový muzikál Daniela Landy

17. 02. | 14.30 a 19.00 | Krysař

18. 02. | 13.30 a 18.00 | Krysař

19. 02. | 19.00 | Moje hra – Moje hra je komedií o životě, jakoli hlavním hrdinovi jeho život právě vyprchal ze žil. Magie divadla umožní spisovateli Jankulovskému už z „druhého břehu“ mluvit s jeho poslední ženou. Oba tedy mají vzácnou možnost říci si spoustu věcí, na které v každodenním shonu nemáme čas a u kterých zpětně litujeme, že jsme je nestihli vyslovit. Komedie odkrývá s nadhledem, odzbrojující upřímností a především humorem zákoutí vztahu muže a ženy a otevírá řadu třináctých komnat. Současně fandí životu. Hrají: J. Bartoška, Z. Bydžovská, J. Janěková ml., N. Divišková/R. Hermanová, V. Peterková, A. Koutná, A. Kačerová, M. Kubačák, rež. J. Kačer

21. 02. | 19.00 | Don Quijote – španělskou klasiku si původně upravili pro sebe Milan Lasica a Jiřius Satinský. Po Satinského odchodu hledal Lasica, které herecké dvojici by hru předal. Dvě české herecké hvězdy Jiří Lábus a Oldřich Kaiser na inscenaci spolupracovaly s vyhlášeným slovenským režisérem Vladimírem Strniskem. Chytře, vtipně upravený klasický příběh s notnou dávkou herecké improvizace doplňují písně Jaroslava Filipa a Miroslava Kořínka

22. 02. | 19.00 | Božská Sarah

23. 02. | 19.00 | Srdcový král – slavná broadwayská muzikálová komedie

24. 02. | 14.30 a 19.00 | Srdcový král

25. 02. | 19.00 | Dvě noci na Karlštejně – vyhledávaní divadelní tvůrci, scénárista Petr Kolečko a režisér David Drábek se po velice úspěšné inscenaci Žena za pultem 2: Pult osobnosti, opět scházejí nad novou komedií, napsanou přímo pro Divadlo Kalich. Ivetta je nejlepší česká manželka. Všude dokázala vždycky sehnat český knedlík. Proto si ji také bere nejmocnější muž Čech, velkopaštitář Boris. Boris si myslí, že má úroveň, není jen zbohatlík. Je osvícený jako Karel IV. Svátba s Ivetou tak může být jen na Karlštejně a svatební noc jen v Karlově komnatě. A přes den golf se svatebčany na zdejší hřišti. Všichni mají svůj hendikep... Hrají: L. Benešová, V. Kopta, I. Chmela, I. Bernášková, rež. D. Drábek

26. 02. | 19.00 | Jak Kubrt se Sněhurkou jeli vlakem

27. 02. | 19.00 | Žena za pultem 2 Pult osobnosti – legendární vševedoucí levicová prodavačka se vrací ve vizionářské komedii! Jiří Lábus a Oldřich Kaiser ve čtyřech rolích v režii Davida Drábka ve hře Petra Kolečka, která je tak silná, že to možná jednou může být pravda! Hrají: O. Kaiser, J. Lábus, rež. D. Drábek

28. 02. | 19.00 | Báječná neděle v parku Crève Coeur – pro svůj režijní debut si herecká legenda Iva Janžurová vybrala hru významného amerického dramatika Tennessee Williame. V této cituplné komedii se z veliké vášně a touhy po štěstí v žaru jednoho horkého dne propletá příběh čtyř ženských hrdinek. Nechtějí nic víc a nic méně než kdokoli z nás: vymanit se z nijakosti obyčejného života, žít romantický život plný vzruchů i vykřičet svou žádostivost navzdory tušené šedi dnů. Hrají: S. Remundová, L. Žáčková, B. Munzarová a I. Janžurová, rež. I. Janžurová

PŘIPRAVUJEME NA BŘEZEN

01. – 03. 03. | **Krysař** – muzikál Daniela Landy
04. 03. | **Mauglí** – rodinný muzikál
04. 03. | **Začínáme končit**
05. 03. | **Jak Kubrt se Sněhurkou jeli vlakem**
06. 03. | **Na mělčině**
07. 03. | **Splašené nůžky**
08. 03. | **Zabiják Joe**
09. – 10. 03. | **Tajemství** – muzikál Daniela Landy
11. 03. | **Žena za pultem 2: Pult osobnosti**
12. 03. | **Titanic**
13. 03. | **Pro tebe cokoliv**
14. 03. | **Podivný případ se psem**
15. 03. | **Sbohem, zůstávám!**
16. – 18. 03. | **Pomáda** – muzikál
19. 03. | **Jak Kubrt se Sněhurkou jeli vlakem**
20. 03. | **Ani spolu, ani bez sebe**
21. 03. | **Kočka v orgánu** – premiéra
22. 03. | **Moje hra**
23. – 24. 03. | **Srdcový král** – muzikál
25. 03. | **Žena za pultem 2: Pult osobnosti**
25. 03. | **Božská Sarah**
26. 03. | **Don Quijote**
27. 03. | **Dvě noci na Karlštejně**
28. 03. | **Báječná neděle v parku Crève Coeur**
29. 03. | **Bez předsudků**
30. 03. – 01. 04. | **Krysař** – muzikál Daniela Landy

• DIVADLO KAMPA

- Nosticova 634/2a, 110 00 Praha 1
mobil: +420 776 447 744 (pokladna)
e-mail: rezervace@divadlokampa.cz, info@divadlokampa.cz
www.divadlokampa.cz
www.facebook.com/divadlokampa
- otevírací doba pokladny po–čt 16.00–18.30, pá 10.00–13.00, pokladna je zároveň otevřená hodinu před každým představením
 - představení pro děti naleznete v rubrice „Divadla pro děti“



01. 02. | 19.30 | **Hrabě 2.15: Bez dechu** – obyčejná zkouška kapely, která se stane osudovou. V žilách samozvaných jazzmanů koluje zbytkový alkohol a vašeň pro život a poezii. Hrají, milují, smějí se, chybují. A čekají na posledního z nich, na básníka. Pro všechny, kdo ve svých rukou nesou tento krásný ztřeštěný a jediný svět | Divadlo NaHraně | vstupné 250 Kč

06. 02. | 19.30 | **Poslední kachna** – literárně-hudební pořad je volným navázáním na předchozí úspěšné uvedení jiných textů autorky v provedení stejných interpretů pod názvem „Brouk uprostřed mé duše“ | Divadlo Blama | vstupné 150 Kč

07. 02. | 19.30 | **Čtyřhra** – sarkastické vztahové komedie o nebezpečné přitažlivosti a různých tvářích lásky | Divadlo NaHraně | vstupné 220 Kč

08. 02. | 19.30 | **IMPRO Samé vody: Karfiol v podpaží** – totální divadelní improvizace. Jako vždycky, vždycky jinak. Hrají A+M Duškovi, S. Adamová a J. Kliment | vstupné 150 Kč

09. 02. | 19.30 | **Dokonalá pitomost** – Vyhnout se vlastnímu zasoubení? Zařídít jedno cizí? Získat pro strýce vzácnou starožitnost? Zachránit tetičku před vězením? A nezmačkat si při tom všem sváteční oblek? Když máte správného sluhu, žádný problém. Slavná dvojice anglického humoru Bertie Wooster a jeho komorník Jeeves, doplněná o excentrickou služebnou v netradičním divadle na divadle. Držte si buřinky, jízda začíná! | Divadlo NaHraně | vstupné 220 Kč

10. 02. | 19.00 | **Improvizuj** – připoj se k Miriam a jejím vokálními improvizacím. Sobotní večer v uvolněné atmosféře, kde improvizují a zpívají úplně všichni | vstupné 220 Kč

11. 02. | 19.30 | **Malá Vizita** – totální improvizací představení Jaroslava Duška a Pjéra la Šézé pod světelným dohledem Viktora Zborníka | vstupné 250 Kč

14. 02. | 19.30 | **Paralelní vesmíry** – cenami ověřená, svěží, vtipná i dojemná, ale hlavně chytré napsaná romance z pera jednoho z nejnadanějších mladých britských autorů | Divadlo NaHraně | vstupné 220 Kč

15. 02. | 19.30 | **Vlny** – monodrama herečky Nataši Burger o mnoha polohách ženy | vstupné 200 Kč

16. 02. | 19.30 | **Anna Karenina** – vášnivý příběh o niterné podstatě lásky. Dramatizace a režie Iveta Dušková | Divadlo Cylinder | vstupné 250 Kč

18. 02. | 19.30 | **Když se zhasne** – mrazivá komedie Romana Vencla a Michaely Doležalové. Vánoční večírek se proměňuje v rozvodové bitevní pole, kde se bojuje zbraněmi nejtěžšího kalibru, a kde vítěz může být jen jeden... | DS Pod Hanou | vstupné 250 Kč

19. 02. | 19.30 | **Dokonalá pitomost** | Divadlo NaHraně | vstupné 220 Kč

20. 02. | 19.30 | **Tonka Šibenice** – pravdivý příběh známé prostitutky, v režii Jaroslava Duška | Divadlo Cylinder | vstupné 200 Kč

21. 02. | 19.30 | **Ty dvě, které obědvají** – autorské představení Nataši Burger a Vlad'ky Kužilkové | vstupné 200 Kč

22. 02. | 19.30 | **NESKONALÁ** – M. Faber, J. Bulis – šibeniční humor Michela Fabera spolu s poetickou melancholií Jiřího Bulise. Kabaret o tom, jak tragické je najít životní lásku, protože jí dřív nebo později ztrácíme. „Kéž bych se dožil sta let, s Evou po boku, a nikdy nic takového nenapsal.“ Jenže co když všechno mění jediný její úsměv? | Divadlo NaHraně | vstupné 250 Kč | premiéra

23. 02. | 19.30 | Budu všude kolem tebe – skutečné příběhy o bolesti a naději vyprávějí ženy-matky, které ztratily své děti | Divadlo Cylindr | vstupné 200 Kč

25. 02. | 19.30 | Duše K – tentokrát o uzdravení z tinnitu a endometriízy – poutavé vyprávění Jaroslava Duška a jeho hostů s besedou s diváky | vstupné 250 Kč

26. 02. | 19.30 | Dostaví se Oscar Wilde – „Snesu jakékoliv množství kritiky, pokud použijete slova chvály a obdivu.“ | Divadlo SoliTEater | vstupné 180 Kč

27. 02. | 19.30 | Anna Karenina | Divadlo Cylindr | vstupné 250 Kč

28. 02. | 19.30 | Neskonala | Divadlo NaHraně | vstupné 250 Kč

■ DIVADLO KARLA HACKERA

Klapkova 26, 182 00 Praha 8

tel.: +420 284 681 103

e-mail: info@divadlokh.cz

www.divadlokh.cz

- divadelní scéna Městské části Praha 8
- předprodej každé úť 16.00–18.00, pokladna otvírá 1 h před začátkem každého představení a je otevřena 2 h
- rezervace na www.divadlokh.cz, nebo telefonicky ve všední dny na 284 681 103, rezervace na představení pro dospělé končí vždy předcházející úterý
- prodej vstupenek na představení označená jako pronájem si můžete rezervovat, ale prodej probíhá až 30 minut před začátkem představení
- změna programu vyhrazena



14. 02. | 19.00 | Hvězdný večer – Jan Cimický je známý především jako psychiatr. Méně už se o něm ví, že je také prozaikem, básníkem, překladatelem, dramaturgem a scenáristou. Přijďte prožít večer v jeho přítomnosti. Dotazy z publika vítány | vstupné 150 Kč/studenti a senioři 70 Kč

17. 02. | 19.00 | Příběh Coco Chanel – J. Just – příběh královny módy, která se stala legendou. Její úspěch však také znamenal život bez lásky, což vzpomínající hrdinka komentuje s britickým, až cynickým humorem. Hrají: M. Dolinová, L. Švormová, J. Čenský, L. Olšovský/F. Sychra | vstupné 200 Kč/studenti a senioři 120 Kč

24. 02. | 15.00 | Housle čtyř století – Jaroslav Svěcený – v Divadelní bonboniére pro seniory | vstupné 70 Kč

■ DIVADLO KOUZEL PAVLA KOŽIŠKA

Mírové nám. 44, 250 65 Líbeznice u Prahy

mobil: +420 731 176 659

e-mail: info@divadlokouzel.cz

www.divadlokouzel.cz

- telefonické a emailové rezervace vyřizujeme průběžně, zpravidla po–pá 9.00–17.00 a v hrací den 8.00–16.00
- otevírací doba kamenné pokladny je hodinu před představením, během představení a 30 minut po představení

- předprodejní sítě PO CELÉ ČR: Ticketpro, Colosseumticket.cz, Kulturní portál, Ticket Art a Ticketportal.
- autobusové spojení MHD od metra stanice Ládví; spojení autem z Prahy – výpadovka Teplce, Mělník odbočka na Březněvės (silnice č. 243)
- (pro školy) taktó označená představení jsou pro určená pro školy
- vstupné pro školy: 80 Kč + pedagogický doprovod zdarma. V případě volné kapacity sálu je představení přístupné i veřejnosti za zvýhodněných podmínek: cena: 120 Kč. Přednost při usazování v hledišti mají školy, potom rádi posadíme i ostatní diváky
- celý program včetně anotací naleznete v rubrice Divadla pro děti



03. 02. | 14.00 | Škola kouzel

10. 02. | 14.00 | Magická esa

17. 02. | 14.00 | Hra kouzel a magie

25. 02. | 14.00 | S kouzly kolem světa!

■ ZRCADLOVÝ LABYRINT

Mírové nám. 44, 250 65 Líbeznice u Prahy

mobil: +420 731 176 659

e-mail: info@zrcadlovylabyrint.cz

www.zrcadlovylabyrint.cz

- vstupné: děti do 15 let 79 Kč, dospělí 99 Kč, rodinné vstupné 299 Kč, skupiny a školy 60 Kč
- otevřeno so a ne 11.00–17.00

Originální a strhující zábava pro celou rodinu!

Velké unikátní zrcadlové bludiště

Siň smíchu s vtipnými prohnutými zrcadly

Antigravitační místnost

Levitující stolec

Jedinečné optické klamy a iluze

... a navíc se naučíte i kouzlit!

■ DIVADLO METRO

Národní 25, 110 00 Praha 1

tel.: +420 221 085 276 (kancelář), 221 085 201 (pokladna)

e-mail: divadlometro@divadlometro.cz, pokladna@divadlometro.cz

www.divadlometro.cz

- předprodej vstupenek po–ne 10.00–20.00 (u vchodu do pasáže vedle KFC), večerní pokladna u divadla otevřena 1 h před představením
- Černé divadlo Metro najdete v rubrice „Černá divadla“



DIVADLO METRO

20. 02. | 19.00 | Sextet – komediální hra z kliniky pro změnu pohlaví. Hrají: Z. Slavíková, V. Beneš, K. Urbanová, M. Merunka | vstupné: 340 Kč | premiéra

▪ DIVADLO NA FIDLOVAČCE

Křesomyslova 625, 140 00 Praha 4

tel.: +420 241 404 040

e-mail: pokladna@fidlovacka.cz

www.fidlovacka.cz

- pokladna otevřena: po–pá 10.00–19.00, so 13.00–18.00 (v případě večerního představení až do 19.00)
- on-line rezervace a prodej: www.webticket.cz, prodej též v sítích Ticketportal, Ticket Art a Ticketpro
- spojení: tram č. 6, 7, 18, 24; zastávka Divadlo Na Fidlovačce



01. 02. | 19.00 | **Mezi nebem a zemí** – P. Valentine
02. 02. | 19.00 | **Jeptišky** – D. Goggin – muzikál
03. 02. | 15.00 | **Famílie** – J. DiPietro
06. 02. | 19.00 | **Sen noci svatojánské** – W. Shakespeare
07. 02. | 10.30 | **Sen noci svatojánské**
07. 02. | 19.00 | **Mezi nebem a zemí**
08. 02. | 19.00 | **Eva tropí hlouposti** – F. Vavřincová
09. 02. | 19.00 | **Ženy na pokraji nervového zhroutení** – D. Yazbeck, J. Lane
10. 02. | 15.00 | **Ženy na pokraji nervového zhroutení**
13. 02. | 19.00 | **Famílie**
14. 02. | 19.00 | **Ženy na pokraji nervového zhroutení**
16. 02. | 19.00 | **Famílie**
17. 02. | 15.00 | **Jeptišky**
20. 02. | 19.00 | **Eva tropí hlouposti**
21. 02. | 10.30 | **Miláček Célimare aneb Paroháči** – E. Labiche | veřejná generálka
21. 02. | 19.00 | **Magor** – L. Shue
22. 02. | 19.00 | **MILÁČEK CÉLIMARE ANEB PAROHÁČI** | 1. premiéra
23. 02. | 19.00 | **MILÁČEK CÉLIMARE ANEB PAROHÁČI** | 2. premiéra
24. 02. | 15.00 | **Mezi nebem a zemí**
25. 02. | 15.00 | **Sugar (Někdo to rád horké)** – P. Stone, J. Styne, B. Merill
27. 02. | 19.00 | **Famílie**

▪ KOMORNÍ FIDLOVAČKA

Boleslavova 13, 140 00 Praha 4

e-mail: pokladna@fidlovacka.cz

- pokladna otevřena v den představení 1 hodinu před jeho začátkem
13. 02. | 19.00 | **Třetí prst na levé ruce** – D. Canavan
15. 02. | 19.00 | **Pět ve stejných šatech** – A. Ball
16. 02. | 19.00 | **Třetí prst na levé ruce**

17. 02. | 15.00 | **Obušku, z pytle ven** | pohádka

18. 02. | 15.00 | **Čert a Káča** | pohádka

28. 02. | 10.00 | **Obušku, z pytle ven**

▪ DIVADLO NA JEZERCE

Divadelní společnost Jana Hrušínského

Na Jezerce 1451, 140 00 Praha 4

tel.: +420 261 224 832 (pokladna)

www.divadlonajezerce.cz

- využijte pohodlný online prodej vstupenek na našem webu
- pokladna divadla otevřena po–pá 13.00–19.00, so–ne v hrací dny hodinu před začátkem představení
- objednávky vstupenek – obchodní oddělení Divadla Na Jezerce, tel.: 261 224 832, mobil 725 442 150, vstupenky@hrušinsky.cz
- generální partner Mountfield, a.s.



01. 02. | 19.00 | **Poslední aristokratka** – E. Boček – co všechno člověk musí udělat, aby zachránil svůj hrad, tedy i svoji historii. Úč. A. Polívková, J. Hrušínský, M. Šplechtová, L. Hruška, D. Pfauserová, K. Hrušínská, M. Sitta, J. Sedláčková, R. Stáříz, M. Kern, rež. A. Goldflam

02. 02. | 19.00 | **Poslední aristokratka**

03. 02. | 17.00 | **Poslední aristokratka**

04. 02. | 19.00 | **Už je tady zas!** – T. Vermes – Hitler už je tady zas, zatím našťestí jen v divadelní komedii. Úč. O. Kavan, K. Hrušínská, Z. Hruška, M. Kern, M. Šplechtová, M. Sitta, T. Němcová, rež. M. Balcar

05. 02. | 19.00 | **Paní plukovníková** – B. Ahlfors – komedie, která vám dodá chuť do života. Úč. J. Bohdalová, L. Švormová/J. Tvrzníková, J. Satoranský, V. Jeníková, V. Zawadská, Z. Maryška/R. Novák a Z. Hruška, rež. V. Strnisko

07. 02. | 19.00 | **Charleyova teta** – J. B. Thomas – komedie, která vás zbaví blbé nálady. Úč. P. Vacek, M. Kern, V. Liška, T. Němcová, K. Hrušínská, M. Šplechtová/V. Zawadská, M. Sitta, Z. Maryška/L. Hruška, A. Schmidtajerová/A. Daňková /D. Pfauserová, J. Hrušínský/Z. Hruška, rež. J. Hrušínský

08. 02. | 19.00 | **Generálka** – J. Hubač – úč. J. Bohdalová, R. Holub, P. Vacek, M. Sitta, Z. Hruška, Z. Maryška/L. Hruška, rež. R. Balaš | nevhodné pro mládež do 12-ti let

09. 02. | 19.00 | **Takový žertík** – J. Dell, G. Sibleyras – o tom, že o rozchodech se nemá žertovat, vás přesvědčí nostalgická komedie, která v roce 2003 vzbudila ve Francii velký rozruch a byla vyhlášena nejlepší francouzskou hrou roku. Úč. J. Hrušínský, M. Šplechtová, F. Staněk, M. Menšíková, Z. Hruška/R. Stáříz, rež. L. Hlavica | zadáno

12. 02. | 19.00 | **Manželské vraždění** – E. E. Schmitt – jedna z nejuspěšnějších francouzských her současnosti. Je to souboj, ve kterém jde v pravém slova smyslu o život. Chcete-li

se dobře bavit a zároveň cítit lehké mrazení v zádech, nenechte si ujít tuto Hřebejkovu inscenaci. Úč. J. Dušek a N. Burger, rež. J. Hřebejk

13. 02. | 19.00 | Shylock – M. Leiren-Young – představení pro všechny svobodomyšlné lidi, kterým není lhostejné, co se dnes kolem nás děje. Úč. M. Křaňko, rež. R. Balaš.

14. 02. | 19.00 | Charleyova teta

15. 02. | 19.00 | Už je tady zas!

16. 02. | 19.00 | Paní plukovníková

18. 02. | 19.00 | Tři v tom – J. Vostrý – tři slečný tají, že jejich láska nezůstala bez následků. Úč. K. Hrušínská, T. Němcová, T. Kopsová/D. Pfauserová, P. Vacek, F. Slováček jr., J. Hrušínský, L. Hruška, V. Chalupa, Z. Hruška, M. Kern. Rež. M. Balcar

19. 02. | 19.00 | Poslední aristokratka

20. 02. | 19.00 | Dědicové – A. Krief – i při pohřbu může být v rodině pěkně veselo. Úč. M. Etlzer, M. Hudečková, K. Hrušínská, T. Němcová, M. Sitta, A. Daňková/D. Pfauserová, rež. J. Herz | derniéra

21. 02. | 19.00 | Generálka

22. 02. | 19.00 | Poslední aristokratka

23. 02. | 19.00 | Už je tady zas!

26. 02. | 19.00 | Manželské vraždění

27. 02. | 19.00 | Zahraj to znovu, Same – W. Allen – rozkošná komedie o tom, že člověk má za všech okolností zůstat sám sebou. Úč. J. Hrušínský, M. Šplechtová, M. Procházková/T. Němcová a M. Taclík/Z. Hruška, speciální hosté (z filmového záznamu) L. Šafránková a J. Abrhám, rež. O. Sokol

28. 02. | 19.00 | Práskni do bot – O. McCafferty – Hrušínský, Zavřel, Sitta a Liška vydláždí v Hřebejkové režii veřejné záchodky. Upozorníme citlivé diváky, že obkladači mluví jako dlaždiči | nevhodné pro mládež do 12–ti let

• DIVADLO NA REJDIŠTI

Dvořákovo nábř. 2, 110 00 Praha 1

e-mail: pokladnanarejdisti@seznam.cz (rezervace vstupenek)

www.divadlokonzervatore.cz

- spojení: metro A – Staroměstská, tram 17
- vstupné 100 Kč, studenti 50 Kč
- vstupenky možno zakoupit v Divadle Na Rejdišti 1 h před začátkem představení
- změna programu vyhrazena

01. 02. | 19.00 | EVERGREEN – scénický koncert inspirovaný kariérou a životem Barbry Streisand. Účinkují studenti 5. ročníku oddělení populární hudby. „My jsme něco extra! My jsme ten preclík mezi žemlema!“ | premiéra

12. 02. | 19.00 | Večer tříkrálový aneb cokoli chcete – W. Shakespeare – čtyři století milovaná veselohra. Tříkrálová milá vřava. Dva milenecké páry. Jeden milostný čtyřúhelník. Hrají studenti Hudebně dramatického oddělení, rež. K. Iváková.

14. 02. | 19.00 | Tlustý prase – komedie o kultu štíhlosti. Hlavním nehrdinským hrdinou současné americké hry je mladý

úspěšný manažer, který se zamiluje a je nucen odolávat tlaku kolegů a přátel. Ti s jeho volbou nesouhlasí, neboť mají jiné představy o podstatě vztahu a uznávají naprosto odlišné životní hodnoty. Hru napsal současný americký dramatik a filmový režisér Neil La Bute. Hrají studenti Hudebně dramatického oddělení, rež. H. Marvanová.

15. 02. | 19.00 | Evergreen | zadáno

19. 02. | 19.00 | Krvavá Henrietta aneb Jedno jaro v Paříži – inscenace studentů 6. ročníku Hudebně dramatického oddělení. Příběh z dob, kdy Evropa tančila valčík. Muzikál pro činoherce autorů Oldřicha Daňka a Jana F. Fischera. Hrají a zpívají: E. Nejedlá, K. Kopčová, M. Rajdlíková, D. Jetel, L. Stírský Hädler, L. Klíma, rež. J. Kačmarčík.

21. 02. | 19.00 | Večer tříkrálový aneb cokoli chcete

• DIVADLO ORFEUS

Plezišská 76, 150 00 Praha 5

mobil: +420 604 909 517 (rezervace)

e-mail: divadlo@orfeus.cz

www.orfeus.cz

- spojení: metro B – Anděl, tram 4, 9, 10 a 16, stanice U Zvonu
- divadelní salon otevřen od 18.00



08. 02. | 19.00 | Návrat Opilcová dítěte a Zelené Karkulky – Pierre H. Cami – skeče, minikomédie plné absurdismu, velkolepých nesmyslů a elegantních slovních hříček. P. H. Cami je průkopníkem černého humoru – komický a šílený, necouvně před žádným bláznovstvím. Ch. Chaplin o něm kdysi řekl, že je „největším humoristou na světě“

13. 00. | 19.00 | Kravinec uprostřed cesty – R. Ťuculescu – hořká satirická komedie, pranýřující lidskou vychytralost, ve jménu zisku, neštítícího se jakékoli amorálnosti. Nenadálým štěstím ukáže se pro obyvatele zapadlé a bezvýznamné vesničky nečekané neštěstí jednoho z nich. Hru rumunského dramatika uvádíme v české premiéře.

20. 02. | 19.00 | Kravinec uprostřed cesty

22. 02. | 19.00 | Strejček koňská noha – Romská vyprávění z dob kdy Romové ještě byli Cikáni. Kromě syrové autentičnosti, pábení a jadrného osobitě poetického jazyka, je to především humor, na kterém tato vyprávění stojí. Neuvěřitelné příhody z nádherného světa plného barev, emocí a fantazie čte Irena Hýsková.

27. 02. | 19.00 | JEDEN SPOLU DOMEČEK ŠNEK A ŠNEKNA NEMÍVÁ – pořad z české barokní literatury. Zastoupeny jsou texty nejrozličnějších žánrů: religiózní i světské, humorné i vážné, kuchařské receptury i kázání, takže posluchač se seznámí s barokními texty v nezvykle rozsáhlém rozpětí | premiéra

• DIVADLO PALACE

Pasáž Jalta

Václavské nám. 43, 110 00 Praha 1

tel.: +420 224 228 814

mobil: +420 603 888 264 (hromadné objednávky)

e-mail: pokladna@divadlopalace.cz

www.divadlopalace.cz

www.facebook.com/divadlopalace

- pokladna otevřena po–pá 10.00–19.00, so, ne a svátky 12.00–19.00
- vstupenky zakoupíte také v síti Ticket Art včetně všech poboček CK Cedok
- ceny vstupenek: 250–499 Kč

Palace

DIVADLO

01. 02. | 19.00 | P.R.S.A. – E. Szybal – „P.R.S.A. jsou hořkou rodinnou komedií a dámskou jízdou nejen pro ženy“ – hraji: K. Leichtová, I. Svobodová, E. L. Ecchiová, J. Bernášková, I. Wojtylová, J. Nosek/R. Trstán, rež. V. Štěpánek

03. 02. | 19.00 | Miláček Anna – M. Camoletti – aneb co se stane, když si záletní manželé přivedou domů každý svého drahouška. Ještě, že služka Anna má tolik důvtipu a situaci zvládne! Úč. M. Hudečková, D. Prachař, V. Hybnerová, S. Rašilov a L. Rybová, rež. Z. Tyc

07. 02. | 19.00 | Rodina je základ státu – R. Cooney – komedie kde jde o život Úč. M. Etzler, V. Hybnerová, P. Motloch, S. Laurinová, R. Trstán, M. Kopečný, M. Hudečková/M. Procházková, R. Jelínek, J. Slach, Z. Piškula/M. Sabadin, rež. P. Hruška

08. 02. | 19.00 | Caveman – R. Becker – přijďte se podívat na slavnou one man show o tom, co dělá muže mužem a ženu ženou, o rozdílech mezi námi, o lásce, partnerství a vtipně utajených kvalitách obou pohlaví | host

09. 02. | 19.00 | Manželský poker – M. Camoletti – v životě nastávají situace, kdy dochází k „vyložení karet na stůl“, takže „karty jsou rozdány“ a jednotlivá kola vysvětlování a slovních říček. Hrají: J. Langmajer, D. Šinkorová, A. Gondíková, K. Píndeová, A. Kerestěšová, M. Sejnová, P. Stach, J. Krafka, rež. P. Hruška

10. 02. | 19.00 | Stará dobrá kapela – J. Hubač – křehká a něžná romantická komedie o stáří, lásce, snech a síle přátelství. Hrají: V. Postránecký, S. Skopal, V. Beneš, Z. Maryčka/K. Vlček, V. Helšus, J. Tesařová/Z. Herfortová, N. Konvalinková J. Čapka Rež. P. Hruška

11. 02. | 19.00 | Miluju tě, ale... – J. DiPietro, J. Roberts – díky autorskému nahledu má člověk pocit, že většina těch situací je mu důvěrně známá, každý najde něco, co se ho dotkne – možná i trochu drsně. Úč. D. Šinkorová/T. Kostková, R. Vojtek, P. Vondráček, K. Šíldová a L. Olšovský, rež. A. Procháčka

13. 02. | 19.00 | Pension pro svobodné pány – S. O'Casey, J. Krejčík – divadelní aktovka Seana O'Caseyho, „Bedtime Story“ ve slavné úpravě Jiřího Krejčíka pod názvem Pension pro svobodné pány, která byla dlouhá léta úspěšně uváděna v pražském Činoherním klubu. Komedii, odehrávající se v pokoji jednoho penzionu, kam si nájemník přivede slečnu, čímž poruší upjaté předpisy domovního řádu.

14. 02. | 19.00 | The Naked Truth – Odhalená pravda | host

15. 02. | 19.00 | Světáci – Z. Podskalský – adaptace známé filmové komedie. Hrají: V. Limr/F. Tomsa, M. Zounar, O. Želenská, I. Andrlíková, M. Bočanová/A. Gondíková – Divadelní společnost Háta

16. 02. | 19.00 | Chlap na zabít – F. Veber | host

19. 02. | 19:00 | Do ložnice vstupujte jednotlivě! – R. Cooney, J. Chapman – i prostorná exkluzivní ložnice s velikou kruhovou postelí může být náhle těsná... Přesně takové „převýšení poptávky nad kapacitou“ nastane v bláznivé komedii známých anglických dramatiků. Hrají: M. Bočanová, M. Absolonová/A. Gondíková/Z. Pantůček/M. Sobotka, L. Vaculík, M. Zounar, rež. A. Procháčka | Divadelní společnost Háta

20. 02. | 19.00 | Velká zebra aneb Jak že se to jmenujete? – J. J. Bricaire, M. Lassayques – situační komedie Velká zebra je vystavená na neobvyklé zápletce. Hrají: O. Vetchý, K. Hrachovcová – Herčíková, J. Dulava, D. Černá/K. Špráchalová, M. Hudečková, Z. Venclo/O. Brancuský. Překlad: J. Janeček, rež. P. Palouš.

21. 02. | 19.00 | Africká královna – C. S. Forester – humorný a dramatický příběh o tom, k čemu dokáže chytrá žena přinutit zamilovaného muže. ... Hrají: L. Rybová, H. Čermák. Rež. V. Čermáková.

22. 02. | 19.00 | Prachy!!! – R. Cooney – obrovský balík peněz může člověku naprosto rozvrátit život! Úč. V. Hybnerová, O. Vetchý, P. Kikinčuk, N. Boudová/S. Laurinová, M. Novotný, J. Štrébl, Z. Košata a R. Trstán, rež. J. Kališová.

24. 02. | 15.00, 19.00 | Caveman – R. Becker | host

25. 02. | 15.00 | Líbánky aneb Láska ať jde k čertu – N. Coward – dvojice bývalých manželů se po letech setkává v drahém francouzském hotelu, kam oba přijeli trávit líbánky se svými novými a mladšími partnery. Úč. J. Langmajer, I. Jirešová/K. Issová, M. Válková/J. Čvančarová/K. Frejová a J. Teplý ml./M. Slaný, rež. P. Hruška.

25. 02. | 19.00 | Jo, není to jednoduché – J.–C. Islerl – komedie o tom, jak může dopadnout doučování matematiky pod peřinou. Úč. J. Langmajer, A. Gondíková, M. Timková, K. Krejčová a D. Punčochář, rež. P. Hruška.

26. 02. | 19.00 | Chvála bláznovství | host

27. 02. | 11.00 | Dokud nás milenky nerozdělí – E. Assous – brilantní situační komedie plná zvrátů a záměn o tom, kolik milenek je zapotřebí ke zkáze jednoho dlouholetého manželství. Rosalie a Francis rekapituluji své dosavadní manželství a určitě by se shodli na tom, že jsou spolu šťastní, kdyby se právě neprovalilo, že Francis žije dvojitý život. Celá rodina se ocitá v komickém zmatku, Rosalie vrací odvetný život, dceri se za podivných okolností hrouť manželství a další postavy celý děj ještě dál humorně zamotávají. Hrají: V. Freimanová, V. Kratina, J. Bernášková, K. Lojdová, L. Nešleha | host | veřejná generálka

28. 02. | 19.00 | DOKUD NÁS MILENKY NEROZDĚLÍ | host | premiéra

• DIVADLO U HASIČŮ

Římská 45, 120 00 Praha 2

tel.: +420 222 518 716 (pokladna), 222 516 910

e-mail: divadlouhasicu@seznam.cz, info@divadlouhasicu.net

www.divadlouhasicu.net; http://divadlouhasicu.sweb.cz

▪ pokladna otevřena po–pá 10.00–12.00 a 13.00–18.00



02. 02. | 19.30 | Caveman – R. Becker – úč. J. Holík/J. Slach, rež. P. Hartl, hudba B. Kraus

10. 02. | 17.00 a 20.00 | Caveman

15. 02. | 19.30 | Caveman

18. 02. | 19.30 | Caveman

19. 02. | 19.00 | Bosé nohy v parku – úč. A. Linhartová, R. Mácha, V. Freimanová, R. Hrušínský, rež. K. Iváková

21. 02. | 19.30 | Caveman

22. 02. | 19.00 | Liga proti nevěře – úč. I. Šmoldas, M. Kuklová, V. Nová/T. Šefrnová, rež. B. Arichtev

23. 02. | 19.00 | Když kočky nejsou doma – úč. L. Vaculík, R. Štolpa, H. Sršňová, J. Galinová,

L. Lavičková, D. Révaiová, rež. J. Galin

26. 02. | 19.00 | Herci jsou unaveni – úč. S. Skopal, V. Vydra, J. Čenský, M. Zahálka, S. Postlerová, V. Křížová, N. Konvalinková, J. Boušková, L. Zahradnická, aj., rež. J. Novák

27. 02. | 19.30 | Caveman

28. 02. | 19.00 | Hexenšús – úč. L. Langmajer, D. Morávková, H. Čížková, P. Jurička, R. Zima, J. A. Duchoslav/I. Kubečka, G. Hermannová/M. Bittnerová, rež. P. Kracik

• DIVADLO U VALŠŮ

Dům PORTUS

Karolíny Světlé 18, 110 00 Praha 1

tel.: +420 222 333 999 (pokladna a rezervace)

e-mail: divadlo@zivot90.cz

www.divadlouvalsu.cz; www.zivot90.cz

www.facebook.com / DivadloUValsu

▪ 14. divadelní sezóna

▪ Divadlo U Valšů hraje za laskavé podpory MČ – Praha 1, MK ČR, MPSV, MHMP

▪ pokladna otevřena po–pá 8.00–12.00 a 12.30–16.00

▪ rezervované vstupenky je nutno vyzvednout nejdéle 3 dny před představením

▪ pro skupiny 10 a více osob máme připraveny zajímavé slevy

▪ více informací najdete na www.divadlouvalsu.cz;

▪ pronájem a hromadné objednávky dana.pekova@zivot90.cz, tel. 222 333 512



AKADEMIE UMĚNÍ 2018

Divadlo U Valšů

Odbornou garancí ročníku má MgA. Jan Lorman. **Lektorování vzdělávacího programu** se ujímou špičkové experti: prof. PhDr. Jan Císař, CSc, prof. Jaroslav Vostrý, PhDr. Eva Zaaoralová, doc. MgA. Zuzana Sílová, Ph.D., PhDr. Ivan Ruml, MgA. Otakar Kosek, Doc. MgA. Jan Novák, Pavel Taussig.

Cena: I. a II. semestr 2018 + 1 speciál 1.400 Kč – studium absolventů I. a II. semestru 2018 bude ukončeno slavnostním předáváním osvědčení v Národním divadle.

Zájemci o celý ročník se mohou přihlásit od 2. 1. do 19. 1. 2018 na pokladně Ž90 tel. 222 333 999 nebo na e-mailu: dana.pekova@zivot90.cz.

Cena 1 semináře: 100 Kč (pro zájemce, kteří si chtějí vybrat pouze libovolný seminář).

Více informací na www.divadlouvalsu.cz

PROGRAM

08. 02. | 19.00 | Drahá Mathilda – I. Horovitz – tragikomický příběh osudové lásky. Mathias je pětapadesátiletý Američan, kterému otec odkázal jedinou věc: luxusní byt v Paříži, s okny do Luxemburské zahrady. Bez jediného dolaru v kapse (poslední peníze utratil za letenku) se vydá do onoho bytu, aby jej odhadl a prodal. Jaké je ale jeho překvapení, když ho zde uvítá devadesátiletá stará dáma, která mu sdělí, že byt je sice jeho, ale otec se zavázal nechat jí zde dožít, a co víc, platit jí měsíční rentu ve výši dva a půl tisíce dolarů. A v tom okamžiku celý příběh začíná. Hrají: D. Kolářová, I. Svobodová, L. Veselý, rež. O. Kosek, scéna: M. Hess, kostýmy: I. Brádková, překlad: A. Jerie | vstupné 250 Kč | 150 Kč pro přátele Klubu Ž90

12. 02. | 16.00 | Pokračovatelé mistrů – koncert slavných árií z českých a světových oper v podání mladých pěvců B. Smetana, W. A. Mozart, G. Rossini, G. Verdi, G. Bizet, Ch. Gounod. Úč. S. Godarská, soprán, D. Klánský, basbaryton, A. Kuzela, klavírní doprovod, pedagog Pražské konzervatoře. Průvodní slovo: PhDr. R. Hrdinová | vstupné 150 Kč | 100 Kč pro přátele Klubu Ž90

13. 02. | 16.00 | Benefice – Karel Smyczek – herec a režisér Karel Smyczek začínal jako dětský herec. V devíti letech jej František Vlácil obsadil do svého snímku Holubice (1960). V průběhu 60. let se dále objevoval převážně ve filmech Milana Vošmika. V roce 1975 absolvoval režii na FAMU a o čtyři roky později debutoval filmem Housata. Nejvíce celovečerních filmů natočil v 80. letech – Sněžky a machři, Proč a další. V průběhu devadesátých let se věnuje především seriálům – Třetí patro, Bylo nás pět. Jeho zatím posledním celovečerním filmem je velice oblíbená pohádka Lotrando a Zubejda, ke které napsal scénář Zdeněk Svěrák. Pořadem provází Jan Lorman | vstupné 150 Kč | 100 Kč pro přátele Klubu Ž90

14. 02. | 16.00 | Dámská šatna – A. Goldflam – hra Dámská šatna podhaluje jindy skryté atraktivní prostředí divadelního zákulisí. Ve čtyřech generačních rovinách dává nahlédnout do osudu čtyř hereček. Hrají: D. Kolářová, D. Batulková, E. Pacoláková, P. Tenorová. Rež. A. Goldflam, scéna a kostýmy: P. Goldflamová

– Štětínová, hudební spolupráce: M. Potoček | vstupné 200 Kč | 150 Kč pro přátele Klubu Ž90

16. 02. | 19.00 | Dámská šatna | vstupné 250 Kč | 150 Kč pro přátele Klubu Ž90

18. 02. | 16.00 | Dělo se nedělo – J. Voskovec, J. Werich, J. Ježek – Veselá férie z textů a písniček Osvozeného divadla. Čí je dělo a čí je jeho stín? Tuto otázku si klademe po staletí. Padla už před lety v chrámě Jovišové, stejně jako nedávno na jisté radnici. Pro dělo se krade, pro dělo se popravuje, pro dělo se praví: „Království za dělo!“ Hrají, tančí a zpívají studenti 2. ročníku herecké katedry činoherního divadla DAMU. Rež. A. Keita, V. Nejedlý | vstupné 80 Kč

19. 02. | 16.00 | Polib tetičku – S. Williams – situační komedie – děj nás zavede do Londýna, kde nesmělý Leonard žije po rozvodu s pubertální dcerou a svým veselým otcem, kterého se snaží dostat do domova důchodců, ale nikde ho pro jeho svéráznou povahu nechtějí. Leonard, aby si přivydělal, píše tajně knihu pod ženským pseudonymem, ale všechno se nečekaně zamotá, když se pívavná nakladatelka rozhodne knihu vydat. . . Hrají: J. Čenský, M. Pleštilová, P. Nový nebo K. Vlček, H. M. Maroušková nebo E. Jansová. Rež. J. Novák, scéna: M. Hess, kostýmy: J. Jelínek, překlad: R. Menclová | vstupné 200 Kč | 150 Kč pro přátele Klubu Ž90

20. 02. | 11.00 a 16.00 | Křišťálový fantom – dokumentární film 51 min. s besedou. Dokument je volným pokračováním filmu Vrahem z povolání. Utrpení soudce Karla Vaše. Autorem dokumentu je Pavel Paleček Ph.D., vedoucí Oddělení výuky a vzdělávání Vojenského historického ústavu a vedoucí jeho pobočky v Brně, který bude hlavním hostem diskuse. Dokument vypráví osud dvou dětí: dcery soudce Karla Vaše, který v době stalinismu nechal obstat dvě desítky lidí – a syna jeho nejznámější oběti, který se stal generál Heliodor Píka. Film nepřímě popisuje dramatické osudy dějů Československa v době totality a způsob, jak se všichni vyrovnáváme s tím, kdo jsou naši rodiče, ať jde o úspěšné nebo odsouzené lidi, kteří nás milují nebo zanedbávají. Tento dokument vznikl ve spolupráci s Ústavem pro studium totalitních režimů, Vojenským historickým ústavem a producentem Americkým fondem o.p.s. Pořadem nás provede historik a ředitel ÚSTR Zdeněk Hazdra | vstupné 100 Kč

21. 02. | 15.30 | Po strništi bos – lyrický film o dětství a hrdinství v každém z nás. Hrají: O. Vetchý, T. Voříšková, A. Grec, J. Trška, V. Pavlíková, O. Kaiser, Z. Stivínová, H. Čermák, P. Špalková, Z. Svěrák, S. Pošmourný, M. Hanuš, P. Brukner, M. Tábořský a další. Režie a scénář: J. Svěrák | vstupné 50 Kč | 30 Kč pro přátele Klubu Ž90

22. 02. | 16.00 | Jak se hlídá duše – František Novotný – srdečně Vás zveme na další, volné pokračování pořad Františka Novotného, hostem pořadu bude Jan Petránek český novinář, komentátor a literát | vstupné 180 Kč | 130 Kč pro přátele Klubu Ž90

25. 02. | 16.00 | Všechny barvy lásky – literárně-hudební pořad u příležitosti nedožitých pětasedmdesátin bývalého ministra kultury Pavla Dostála, který je autorem textů všech

uvedených písní, jsme zařadili tento literárně-hudební autorský pořad „Všechny barvy lásky“, kterým Vás provedou Lenka Filipová-Kudelová, herečka, šansoniérka, známá dabérka a Hana Švejnová, herečka, moderátorka (ČT, Frekvence 1, ČRo Dvojka), autorka rozhlasových pořadů Dámský klub F1, Nezatloukat aneb My dva a čas. Pořad plný vzpomínek, vyprávění a šansonů na téma lásky a mezilidských vztahů v proměnách času. Všechny šansony jsou od autorské dvojice Richard Pogoda a Pavel Dostál z CD „Hledá se srdce člověčí“ | vstupné 100 Kč

26. 02. | 16.00 | Benefice – Zdenka Procházková – Hartmann – Česko – rakouská herečka a konferenciérka Zdenka Procházková se již od dětství věnovala tanci a hře na klavír, ke které ji vedla její maminka, jenž byla také klavíristkou. Již během studií na gymnáziu odešla studovat herectví na Pražskou konzervatoř, které kvůli nacistické okupaci během 2. světové války byla nucena přerušit a dokončila ji až po válce v Brně. Po svém prvním angažmá v Opavě přešla do Prahy do Divadla ABC a Městských divadel pražských. Jejím prvním manželem byl herec Karel Höger, který byl také její oporou v uměleckých začátcích. Po sedmnácti letech se manželství rozpadlo. V 60. letech se provdala podruhé za rakouského státního občana a stala se rakouskou občankou. Zdenka Procházková dodnes udivuje svou vitalitou. Na stříbrném plátně se naposledy objevila ve velkoformátu Filipa Renče – Lída Baarová, kde brilantně ztvárnila starou Lídu Baarovou. Pořadem provází Jan Lorman | vstupné 150 Kč | 100 Kč pro přátele Klubu Ž90

27. 02. | 16.00 | Potomci slavných – zveme Vás na další setkání s potomky, příbuznými i důvěrně blízkými populárními a slavnými osobnostmi. Hosty pořadu tentokrát budou potomci Matěje Kopeckého, Jana Wericha, Josefa Lady a Prokopa Divíše. O hudební doprovod se postará jeden z potomků Ester Kočičková. Dalšími hosty budou Václav Větvíčka, který představí spolu s Ladislavem Venyšem své nové knižní publikace, které si budete moci zakoupit a tečkou pořadu bude jejich autogramiáda. Pořadem provází Váš Vráta Ebr | vstupné 150 Kč | 100 Kč pro přátele Klubu Ž90

• DIVADLO V RYTÍŘSKÉ

Rytířská 31, 110 00 Praha 1

mobil: +420 725 830 655 (pokladna a rezervace vstupenek)

e-mail: info@divadlovyrtirske.cz, pokladna@divadlovyrtirske.cz

www.divadlovyrtirske.cz

■ otevřeno po–pá 12.00–19.00

■ hromadné objednávky vstupenek na tel. 606 021 748 nebo na obchodni@divadlovyrtirske.cz

■ vstupenky je možné rezervovat a zakoupit on-line na www.divadlovyrtirske.cz nebo také v síti Ticket Art, včetně CK Čedok; vybraná místa jsou k dispozici také v síťích Ticketpro, Ticketportal
dárkové vstupenky jsou celoročně v prodeji v pokladně divadla

DIVADLO V RYTÍŘSKÉ

01. 02. | 19.00 | Ani za milion! – M. Doleželová, R. Venc – skvělá detektivní komedie, ve které je všechno jinak, každá lež je pravdou, každá pravda lží a jistě je pouze to, že pod rouškou

humoru se skrývá vrah... Atraktivní a netradiční prostředí přímořského majáku, brilantní dialogy, strhující tempo a originální zápletka dávají téhle současně komedii obrovský potenciál. Hrají: J. Langmajer, A. Gondíková, rež. P. Hruška

13. 02. | 19.00 | Můj nejlepší kamarád – E. Assous – Bernard a Phillipe jsou nejlepší přátelé, a přece tolik rozdílní. Bernard pracuje na skvělém postu v rodinném podniku své ženy Nelly, zároveň doplácí na svou vášeň sukničkáře. Svou milenkou dokonce přivede do jiného stavu. Kdyby se o tom dozvěděla jeho manželka, přišel by o všechno. Proto požádá o pomoc svého kamaráda Phillipea, dobráka od kosti, který žije spořádaně se svou přítelkyní Alicí a nemá peněz nazbyt. Tím se roztáčí vynalézavý kolotoč situací a zápletek, na jehož konci není vůbec jisté, zda se Phillipoevi nezhroutí jeho vztah s Alicí a zda Bernardovi všechny jeho lži neprojdou... Hrají: A. Háma, P. Motloch, T. Kostková, N. Boudová, M. Sejnová/L. Okonová, rež. J. Nvota

17. 02. | 15.00 | Úhlavní přátelé – C. Greep – svěží francouzská komedie o tom, jak snadné je narušit dlouholeté přátelství... aneb Co způsobí neopatrné zacházení s mobilem při cestě autem na návštěvu nejlepších přátel. Hrají: T. Kostková, N. Boudová, M. Vladyka a R. Holub, rež. J. Seydler

19. 02. | 19.00 | Frankie & Johnny – T. McNally – krásný a uvěřitelný příběh o začátku jedné lásky... I když už máte za sebou kousek života a několik zklamání, pořád je naděje! Hrají: T. Kostková a A. Háma, rež. P. Kracik

25. 02. | 19.00 | S barvou ven! – F. Veber – (změna názvu hry, původně Kondemie) – skvělá společenská komedie z pera vynikajícího francouzského autora F. Vebera (Blbec k večeri) si originálně, vtipně a zároveň vkusně s francouzským šarmem pohrává s lidskými předsudky na téma homosexualita, outsidersství, společenská i politická korektnost či přetvářka. Pokládá mimo jiné otázku, jak málo vlastně stačí, aby se z plachého a nevýrazného účetního, stala opravdová osobnost. Přitom ani nemusí nic měnit na svém chování, drobný trik změni chování ostatních k němu... A to se potom dějí věci! Česká premiéra. Hrají: J. Nosek, J. Vlasák, M. Málková, M. Kraus, P. Motloch, B. Kotiš, rež. J. Seydler

27. 02. | 19.00 | Chvilková slabost – D. Churchill – bravurní jímavá komedie skvělého britského dramatika, který je u nás známý především jako autor komediálního hitu Natěrač. Chvilková slabost je hra na důvěrně známé téma -manželství. Bývalí manželé se setkávají na chalupě, aby si zde rozdělili věci po rozvodu. Každý už žije s jiným partnerem a zdá se, že budoucnost je neměnná. Situace se ale nečekaně komplikuje, především díky jejich osmnáctileté, rebelské dceři Lucy a vše dopadne jinak, než by divák předpokládal. Zdánlivě ukončená životní kapitola může mít pokračování. Vtipné a britké dialogy této výborné komedie umožňují oběma hlavním postavám rozehrát opravdový herecký koncert. Hrají P. Špalková, D. Matásek, S. Černodirinská, rež. P. Hruška

• KLUB LÁVKA

Novotného lávka 1, 110 00 Praha 1
tel.: +420 221 082 288 (informace o volných místech)
e-mail: rezervace@lavka.cz
www.lavka.cz

- předprodej vstupenek denně 10.00–16.30, v den konání představení je prodloužena prodejní doba v pokladně do 19.00
- vstupenky lze zakoupit také v síti Ticketportal



04. 02. | 19.00 | Čtyři dohody – J. Dušek – Čtyři dohody založené na staré toltécké moudrosti, nabízejí silný kód chování, který dokáže rychle proměnit náš život v nový prožitek svobody, opravdového štěstí a lásky. Úč. J. Dušek, A. Vitouš a P. La Š'éz

05. 02. | 19.00 | Čtyři dohody

06. 02. | 19.00 | Pátá dohoda – Pátá dohoda nás zavádí do hlubší roviny našeho sebeuvědomování a navrácí nás k našemu vrozenému pravému já. Toto pokračování Čtyř dohod, které změnilo životy milionům lidí po celém světě, připomíná největší dar, kterým se můžeme obdarovat: svobodu být sám sebou | simultánně tlumočené do českého znakového jazyka i pro část neslyšících diváků

17. 02. | 19.30 | Řecký večer – Martha a Tena

19. 02. | 19.00 | Léčivé divadlo Gabriely Filippi, Spirituální děšť – host: Jan Bílý – rodninné konstelace

25. 02. | 19.30 | Velká swingová noc s Original Vintage ochrestra – jedinečná noblesní show pro všechny milovníky swingu i příznivce moderní hudby v elegantním provedení, které předčí Vaše očekávání. Rezervace vstupenek telefonicky: 221 082 288 či v prodejní síti Ticketportal

27. 02. | 19.00 | Čtyři dohody

• KULTURNÍ PORTÁL.CZ

Kulturní portál.cz, s. r. o.
Vodičkova 41 – pasáž Světozor, 110 00 Praha 1
tel.: +420 222 984 272
mobil: +420 603 805 271 (objednávky; po–pá 9.00–19.00)
www.kulturniportal.cz (on-line objednávky)

- vstupenky též v prodeji v sítech Ticketpro, Ticket Art a Ticketportal
- představení pro děti naleznete v rubrice divadla pod hlavičkou Divadla Pohádek
- změna programu vyhrazena!

DIVADLO GONG

Sokolovská 191, Praha 9 (metro B – Českomoravská)

01. 02. | 19.30 | Monology vagíny – dojemná a rozpustilá exkurze do poslední neprobádané oblasti je oslavou ženské sexuality ve vši své složitosti a tajemnosti. Hrají: D. Bláhová, M. Sajlerová, J. Asterová

04. 02. | 19.30 | Viš přece, že neslyším, když teče voda – tři příběhy, které nám autor líčí, jsou velice směšné, ale velice lidské. V jistých obměnách mohou potkat každého z nás... Hrají:

P. Nárožný, V. Vydra, N. Konvalinková, L. Švormová, J. Ptáčník, E. Janoušková

13. 02. | 19.30 | Natěrač – bláznivá komedie o tom, jak neúspěšný herec, živící se momentálně jako malíř pokojů, získá nečekaně svou životní roli... Hrají: L. Noha, B. Mottlová, E. Decastelo

15. 02. | 19.30 | Žena vlčí mák – herecký koncert Hany Maciuchové! Monodrama o nečekaném a šokujícím citovém vzplanutí starší dámy, k o 10 let staršímu muži. Hrají: H. Maciuchová

16. 02. | 19.30 | Co vy na to, pane Šmoldasi? – večer plný humoru a písniček s oblíbeným moderátorem, básníkem a překladatelem Ivo Šmoldasem. Hrají: I. Šmoldas, B. Mottlová, O. Mišák, P. Plecháč

18. 02. | 16.00 a 19.00 | Zdeněk Izer a autokolektiv – populární komik Zdeněk Izer v zábavné show, která nenechá vaše bránice ani na chvíli v klidu! Hraje: Z. Izer

22. 02. | 19.30 | Čochtan vypravuje – nejslavnější český představitel vodníků Josef Dvořák jako nejslavnější český vodník Čochtan v osobitě úpravě známého muzikálu Jiřího Voskovce a Jana Wericha „Divotvorný hrnec“. Hrají: J. Dvořák, K. Gult, S. Topinková/M. Hruběšová, R. Trtík/J. Burda, J. Veit, B. Tůmová/V. Kahovcová, L. Chaciosová/N. Friebová.

DIVADLO SEMAFOR

Dejvická 27, Praha 6

08. 02. | 19.00 | Návštěvní den u Miloslava Šimka – pásmo písniček, povídek, scének a vyprávění. Zábavný pořad ve stylu legendárních „Návštěvních dnů“ Šimka a Grossmanna. Hrají: L. Sobota, J. Krampol, M. Voborníková, P. Jablonský, V. Sodoma, J. Mařasová, J. Svobodová, M. Retková, A. Sobotová

PŘIPRAVUJEME NA BŘEZEN

07. 03. | Poslední ze žhavých milenců

09. 03. | Monology vaginy

13. 03. | Natěrač

15. 03. | Halina Pawlowska: Chut' do života

26. 03. | S Pydlou v zádech

28. 03. | Zdeněk Izer a autokolektiv

• PALÁC AKROPOLIS

Art Frame Palác Akropolis, s. r. o.

Kubelíkova 27, 130 00 Praha 3

tel.: +420 296 330 913

e-mail: info@palacakropolis.cz

www.palacakropolis.cz

www.facebook.com/Palac.Akropolis.klub

▪ předprodej vstupenek na www.palacakropolis.cz, www.goout.cz,

▪ Ticketpro a v kavárně Akropoli

▪ *sleva – student, ZTP atp.



11. 02. | 20.00 | Cirkopolis: Stefan Singer – Entropia | vstupné 250, 180* Kč | Velký sál

12. 02. | 18.00 | Cirkopolis: Remi Luches – Miettes | Divadlo Ponec

12. – 13. 02. | 20.00 | Cirkopolis: Stefan Singer – Entropia | vstupné 250, 170* Kč | Velký sál

13. 02. | 20.00 | Cirkopolis: Vít Nezval – Chyba | vstupné 250, 180* Kč | Velký sál

15. – 16. 02. | 18.00 | Cirkopolis: Cie H. M. G. – 3D | vstupné 250, 180* Kč | Velký sál

15. – 16. 02. | 20.00 | Cirkopolis: Katoen + Hisashi Watanabe – As heavy as it goes + Inverted tree | Divadlo Ponec

17. 02. | 20.00 | Cirkopolis: Circusbattle | vstupné 250 Kč | Velký sál

23. 02. | 19.00 | Songfest.cz 2018 – Vítání roku Psa | vstupné 250/150*, 300/200* Kč | Velký sál

• STUDIO DVA DIVADLO

Palác Fénix

Václavské nám. 802/56, 110 00 Praha 1

tel.: +420 222 222 598 (pokladna – pasáž Paláce Fénix)

e-mail: pokladna@studiodva.cz

www.studiodva.cz

▪ informace a on-line rezervace vstupenek na www.studiodva.cz

▪ pokladna divadla Studio DVA, pasáž Paláce Fénix, Václavské nám. 802/56, Praha 1, tel.: 222 222 598, e-mail: pokladna@studiodva.cz, otevřeno po–ne 11.00–19.00 (v případě pozdějšího představení do jeho začátku)

▪ předprodej vstupenek také v běžných předprodejích

▪ změna programu vyhrazena

▪ v případě změny představení zůstávají vstupenky v platnosti nebo se vyměňují na jiný termín

STUDIO DVA DIVADLO

01. 02. | 19.00 | Libánky na Jadranu – P. Hartl – komedie o stanování v chorvatském kempu, lásce po padesátce i v pětadvaceti, dvojčatech, prázdninovém opalování, šnorchlování a koloběhu života nejen na Jadranu. Hrají: E. Holubová, B. Klepl, M. Šoposká, V. Jilek/Š. Benoni, rež. P. Hartl

02. 02. | 15.00 | Hvězda – P. Hartl – původní česká one woman show věnovaná Evě Holubové. Komedie o fiktivní seriálové herečce se odehrává během nejměrnějšího týdne jejího života. Hra s humorem odkrývá zákulisi českého showbyznysu a s nadhledem líčí osobní problémy neznámé herečky, která po pětácti letech u oblastního divadla nečekaně zazáří v televizním seriálu. Hraje: E. Holubová, rež. P. Hartl | odpolední matiné

02. 02. | 19.00 | Vysavač – P. Hartl – Bohumil Klepl v jedinečné komediální one man show o zamilovaném uklízeči z nákupního centra. Přijďte se podívat na tuto romantickou komedii plnou vtipných eskapád, neuvěřitelných hrdinských kousků, trapných nárazů na držku a snění. Hraje: B. Klepl, rež. P. Hartl.

03. 02. | 11.00 | Divadlo pod lupou – interaktivní prohlídka prostor divadla – nahlédněte s námi za oponu a odhalte kouzlo a tajemství skrytých divadelních zákoutí. Provedeme vás celým divadlem, vysvětlíme, jak vzniká inscenace, kdo je kdo v divadle a mnohé další! Zažijte ten magický pocit a postavte se na divadelní jeviště! Pořádáme i skupinové prohlídky pro školy.

03. 02. | 15.00 a 19.00 | Sex pro pokročilé – M. Riml – jak získat návod na oživení dlouholetého manželství? Je řešením vzrušující víkend v hotelu a příručka „Sex pro pokročilé“? Škádlení, veselé akty zoufalství a objevování pravdy více než erotogenních zón nadchlo diváky této kanadské komedie po celém světě. Sex pro pokročilé nemusí být nevyhnutelně pokročilý sex, ale pro zachranu vztahu může znamenat mnohem víc... Hrají: J. Krausová a K. Roden, rež. D. Abrahámová.

04. 02. | 14.00 | Můj báječný rozvod – G. Aron – Můj báječný rozvod je laskavá komedie, kterou irská autorka věnovala všem, kteří ne vlastní vinou zůstali sami. Všechna patnáct postav vytváří E. Balzerová, rež. J. Kališová | ADF Jan Balzer

04. 02. | 19.00 | Vzhůru do divočiny – M. Riml – příběh manželé Alice a Jindřicha, které jste si oblíbili v komedii Sex pro pokročilé, pokračuje. Tentokrát se však ze stylového hotelového pokoje, v němž se pokoušeli pikantně oživit svůj uvadající vztah, přesouvají do přírody. Hrají: J. Krausová, K. Roden, K. Nováková, rež. D. Abrahámová.

05. 02. | 19.00 | Vše o ženách – M. Gavran – komedie o mužích, kteří se domnívají, že všechno ví... a to nejen o ženách. Herecký koncert tři skvělých hereček, z nichž každá se představí v pěti rolích v rytmu songů 60. let 20. století. Hrají: A. Šišková, J. Krausová a J. Schneiderová, rež. J. Janěková.

06. 02. | 19.00 | Věra – P. Zelenka – Zelenkova ironická komedie je sondou do zábavního průmyslu a cynické doby, která pokrytecky hlásá, že cynismus už není v módě. Příběh o výsluní a pádu ambiciózních jedinců. Hrají: I. Chýlková, B. Polívka, J. Stryková, P. Stach/K. Hádek, M. Pechlát/R. Zach, M. Kubačák, S. Remundová a M. Šoposká, rež. A. Nellis

07. 02. | 19.00 | Věra

08. 02. | 19.00 | Vzhůru do divočiny

09. 02. | 19.00 | Sex pro pokročilé

10. 02. | 15.00 | Funny Girl – J. Styne, B. Merril, I. Lennart, M. Lennart – americký muzikál mapující příběh jedné z největších hereček hvězd své doby, Fanny Briceové a jejího manžela Nicka Arnsteina. Diva populární ve dvacátých letech minulého století zářila na newyorských divadelních prknech a bavila tisíce lidí, ale v soukromí se jí příliš nedařilo. Hrají: M. Absolonová, R. Zach, L. Frej, L. Termerová, J. Stryková, J. Krausová, A. Langoská, L. Novotná, P. Kosková, M. Slaný, P. Pěkník, K. Nováková, O. Izný a další. Překlad: J. Josek, hudební nastudování: K. Marek, rež. O. Sokol.

11. 02. | 14.00 | Funny Girl

11. 02. | 19.00 | CELEBRITY – O. Sokol – celovečerní stand-up comedy Ondřeje Sokola! Nečekaný pohled do soukromí Ondřeje Sokola a téměř všech umělců v České republice.

12. 02. | 19.00 | Rybárik královský – D. Home – Co všechno se stane, když bývalá milena přijede za svým bývalým milencem přímo z pohřbu vlastního manžela? Co se stalo se vztahem, který měl čtyřicetiletou pauzu? A jak to vidí sluha bývalého milence? Nezapomenutelné setkání tří legend slovenského divadla na jednom jevišti. Hrají: E. Vášáryová, M. Lasič, M. Kňažko, rež. V. Strnisko | Štúdio L+S (Bratislava) | slovenské pondělky

13. 02. | 19.00 | Můj báječný rozvod | ADF Jan Balzer

14. 02. | 19.00 | Klára a Bára – P. Hartl – radikální komedie o dvou manželských krizích a jednom úmyslně založeném požáru. Hrají: I. Chýlková, E. Holubová, R. Štabrňák a M. Maděříč, rež. P. Hartl.

15. 02. | 19.00 | Evita – T. Rice, A. L. Webber – muzikál, který dobyl svět. Strhující příběh. Vášnivá Argentina. Geniální hudba A. L. Webbera. Živý orchestr. Fascinující hity Don't cry for me Argentina, You must love me a mnoho dalších. Emoce, které vás uchvátí. Hrají: M. Absolonová, P. Strenáček, K. Roden/O. Sokol, O. Izný a V. Vyoralová. Přebánil: M. Prostějovský, hudební nastudování: K. Marek, rež. O. Sokol.

16. 02. | 19.00 | Evita

17. 02. | 14.00 a 18.00 | Hello, Dolly! – J. Herman, M. Stewart – slavný americký muzikál s živým orchestrem! Premiéru měl v roce 1964 v New Yorku a „rozdrtil“ všechny dosavadní broadwayské rekordy. Ústřední píseň v podání Louise Armstronga (stejně jako slavná filmová verze s Barbrou Streisand) obletěla celý svět a stala se nesmrtelným hitem. Hrají: I. Chýlková, J. Dulava/J. Carda, S. Babčáková/M. Šabartová, K. Hádek/M. Slaný, J. Meduna/V. Jílek, B. Kohoutová, M. Maděříč, P. Pěkník, M. Sochor, R. Štabrňák, T. Hálová a další. Překlad: I. Osolsobě, texty písní: E. Krečmar, režie: O. Sokol, hudební nastudování: K. Marek, hlasový poradce: E. Klezla.

18. 02. | 19.00 | Vše o mužích – M. Gavran – aneb jak muži sami sebe vidí, za co se nestydí a stydí. Aneb jak to dopadá, když se testosteron smíchá s city a stripyzem. Tragikomédie o mužích pro ženy, aby je opět nepochopily. Hrají: M. Kramář, F. Blažek a M. Slaný, rež. J. Janěková

19. 02. | 19.00 | Vše o mužích

20. 02. | 19.00 | Vzhůru do divočiny

21. 02. | 19.00 | Hvězda

22. 02. | 19.00 | LÁSKA & TERPENTÍN – V. Klimáček – komedie o tom, že svět potřebuje být obelháván. Příběh šarmančního podvodníka, který se živí paděláním slavných obrazů. Postupně se potkává se svými osudovými láskami, jeptiškou z dob války, socialistickou traktoristkou a současnou fotografkou. Abychom se náhodou nedozvěděli pravdu, raději všichni cosi předstíráme... Hrají: M. Kňažko, D. Kavaschová/M. Horváthová, V. Horján, rež. Ján Luterán | Divadlo GU na GU (Bratislava) | česká premiéra

23. 02. | 19.00 | Glen Hansard & Bandband – irský zpěvák a skladatel Glen Hansard představí na koncertě pořádaném v rámci evropského turné svou novou, v pořadí již třetí, sólovou desku „Between Two Shores“. Držitel nominace Grammy vystoupí spolu se svou kapelou ve složení Rob Bochník, Joseph Doyle, Graham Hopkins, Romy, Justin Carroll, Curtis Fowlkes, Ronan Dooney a Michael Buckley | koncert

24. 02. | 14.00 a 18.00 | Šílené smutná princezna – F. Vlček, B. Zeman – divadelní adaptace legendárního hudebního filmu, který si zamilovali diváci již několika generací. Hrají: B. Kohoutová, J. Cina, J. Kraus, B. Klepl, D. Kolářová, A. Šišková, R. Štabrňák a další. Původní scénář: F. Vlček, B. Zeman, hudba: J. Hammer, texty písní: I. Fischer, divadelní adaptace: Š. Caban, rež. Š. Caban, hudební nastudování: K. Marek.

25. 02. | 14.00 a 18.00 | Šílené smutná princezna

26. 02. | 19.00 | 4 sestry – P. Hartl – komedie o módě, dietě, touze po lásce, milostných dobrodružstvích, chlípném včelaři a překvapení v kompostu. Hrají: I. Chýlková, A. Šišková, J. Stryková, B. Kohoutová, R. Štabrňák, rež. P. Hartl.

27. 02. | 19.00 | SMOLÍKovi a jejich podivuhodné dobrodružství – H. Miró – představení s písničkami na motivy kulturního madarského animovaného seriálu, určené pro diváky od sedmi do sto sedmi let. Proslulá rodinka prožila společně už mnoho příhod, ale ještě nikdy se nevydala Ládičkovou nafukovací kosmickou lodí na výpravu do vesmíru. To se jí nečekané přihodí až v tomto zbrusu novém příběhu. Hrají: E. Holubová, B. Klepl, J. Stryková/ M. Váňová, V. Jílek/J. Meduna, J. Ployhar, R. Madeja-/Z Šporc, M. Váňová/E. Hanušová, režie: M. Hanuš.

28. 02. | 19.00 | Libánky na Jadranu

• VIOLA

Národní 1011/7, 110 00 Praha 1

tel.: +420 224 220 844

www.divadloviola.cz

♣ bezbariérový přístup

▪ předprodej na březen 2018 se koná 5. února v 16.00

▪ pokladna otevřena denně kromě neděle 16.00–20.00



01. 02. | 20.00 | Sváteční Shakespearova pošta – výběr ze Sonetů W. Shakespeara v překladu M. Hilského přednese H. Maciuchová, tajemství Shakespearových Sonetů vám poodhalí M. Hilský; večerem provází M. Horanský. Přijďte si poslechnout básnické dialogy o lásce; smrti a pomíjivosti času. Překlad a dramaturgie: M. Hilský, výtvarná spolupráce: I. Brádková; rež. M. Horanský. Po představení proběhne prodej knih spolu s autogramiádou pana Hilského.

02. 02. | 20.00 | Tři gentlemani – humorná koláž věnovaná staré dobré Anglii, pravlasti gentlemanů. Z děl K. Čapka a Petera Mayla sestavily L. Engelová a J. Kudláčková. Úč. M. Eben, V. Kopta a J. Vlasák; hudba P. Skoumal; výprava I. Židek, rež. L. Engelová.

Toto představení věnujeme P. Skoumalovi. Na představení Tři gentlemani v tomto měsíci lze zakoupit max. 2 vstupenky na osobu.

03. 02. | 20.00 | Stará dáma vaří jed – A. Paasilinna – dramatizace slavného humoristického románu finského autora A. Paasilinny. Poněkud nečekaná, ale velice současná černá groteska o dámě, která už je natolik stará, že by neměla stát v cestě zlotřilostem svého synovce a jeho kumpánů. Přesto jednoho dne vezme osud do vlastních rukou a začne jednat... Autorky dramatizace J. Škápíková a L. Engelová; překlad M. Hejkalová; hrají L. Malkina; N. Konvalinková a J. Zdražil; scéna I. Židek; kostýmy I. Brádková; hudební spolupráce P. Mandel a rež. L. Engelová

06. 02. | 20.00 | Commedia finita – V. Hradská – nesmírně vtipná hra o naší nejslavnější operní pěvkyni. Výpovědi její pedagogické konkurentky; uklízečky, spolence a komorné jsou svědectvím nejen o úspěších a pádech E. Destininnové; ale především o závislosti a malosti; které jako důvěrné známé provázejí i naše životy. Úč. D. Černá; J. Synková; D. Kolářová; M. Málková, rež. L. Engelová.

08. 02. | 20.00 | Proč si nezatančíte? – R. Carver – mistr krátké prózy, jeden z nejvýznamnějších spisovatelů americké literatury 80. let minulého století v bravurním podání Jiřího Lábusa za klavírního doprovodu Emila Viklického

09. 02. | 20.00 | Kylián: Narozen v cizině – povídky a filmové miniatury aneb každý z nás je větším emigrantem. Ve světě znají jeho jméno, umění a výsledek jeho práce možná lépe než doma. Poznejte mezinárodní uznávané choreografa Jiřího Kyliána také vy! Jiří Kylián se nyní ve Viole představuje nejen jako tanečník, ale i originální autor svých povídkových textů. Jiří Lábus, vás v Kyliánových povídkách pozve do světa nespoutané fantazie, která si dokáže vymyslet i rozhlasové vysílání baletu v přímém přenosu. Program doplňují filmové skeče, které Jiří Kylián připravil a natočil výhradně pro tento večer. „... Jiří Lábus se do Kyliánových textů noří s náruživostí pijáka dobrého vína. Do Violy vstoupila nenápadně nová postava, která si s její poetikou dokonale rozumí.“ R. Hrdinová, Právo. Představení uvádíme ve světové premiéře. Režie, texty a filmové skeče: J. Kylián. Úč. J. Lábus – vypravěč, scéna: I. Brádková, rež. T. Vondrovic.

10. 02. | 20.00 | Šunen Romale – pošlyšte, Romové – romské pohádky a vyprávění, humoresky, anekdoty, písně i básně. Vyprávějí a zpívají: B. Hrzánová aj. Boušková, hudební spolupráce: M. Biháry /akordeon/, scénář a režie: H. Kofránková. Paní Mileně Hübschmannové, zakladatelce české romistiky s úctou a vděkem.

11. 02. | 20.00 | ...jenže já jsem jen komik – Večer s Milanem Lasicou – rozhovor o životě bez hranic nad fejetony a texty Milana Lasicí. Další setkání s oblíbeným hercem, humoristou a spisovatelem tentokrát z kraje roku s výročím několika společných československých „osmiček“. Večerem s Milanem Lasicou – za klavírního doprovodu Emila Viklického – provází Robert Tamchyna.

12. 02. | 20.00 | Hodně smíchu a pár slz aneb Co život dal a vzal Betty MacDonaldové – životní a úsměvný optimismus slavné spisovatelky Betty Mac Donaldové se k nám vrací prostřednictvím vzpomínek její dlouholeté přítelkyně. Scénář: J. Tejkalová s použitím knihy Blanche Caffierové. Hodně smíchu a pár slz v překladu E. Marxové. Výtvarná spolupráce: V. Všečeka. Hudební spolupráce: Dr. V. Truc. Úč. C. Mayerová a T. Kostková, rež. J. Pleskot

14. 02. | 20.00 | Volnost, rovnost, gastronomie – anglický humorista Peter Mayle v rozkošném vyprávění o Provence řeší otázku: Proč Francouzi neloustnou. Po vydání každé nové knihy anglického humoristy, žijícího ve Francii Petera Maylea se jen zapráší. Naš večer bude volným pokračováním Tří gentlemanů, inscenace, ve které se na základě textů Karla Čapka a Petera Maylea zabýváme starou dobrou Anglií. Tentokrát se chceme zaměřit na Francii a spolu s autorem úsměvně dokázat, že jediným skutečným náboženstvím Francouzů je jídlo. Dozvíte se, proč jsou michelínské hvězdy snem každého šéfkuchaře a proč při jejich ztrátě málem uvažuje o sebevraždě. Hrají: V. Kopta, S. Vrbická, M. Táborský, scénář: J. Kudláčková a L. Engelová, scéna: I. Židek, kostýmy: I. Brádková, autor písní a hudební spolupráce: V. Kopta, rež. L. Engelová

15. 02. | 20.00 | Leoš Janáček v dopisech – hudebně – literární večer. Ve výročním roce 2018 bude český hudební velikán Leoš Janáček připomínán z mnoha úhlů pohledu, my nahledneme na sklonek mistrova života a na jeho vztah s Kamilou Stösslovou. Pouto mladičké pozdní múzy a vyzrálého skladatele bylo podnětem k řadě děl, která dodnes slyšíme na pódii celého světa. Veškerá vášně i peripetie jejich společného osudu se dochovaly díky Janáčkově bohaté korespondenci nejen s Kamilou, ale i dalšími osobnostmi. Texty v podání Josefa Somra doplní Janáčkovou hudbou klavírní múza Terezie Fialová. Čeká nás večer nabitý láskou.

16. 02. | 20.00 | Jako zázrakem / Jak dělat podobiznu ptáka – J. Prévert – slavný francouzský básník, scénárista filmů Děti ráje a Setkání Seiny s Paříží, autor textů šansonů Edith Piaf slaví ve světě (i ve Viole) svůj velký návrat. Budťe spolu s Josefem Somrem, Davidem Novotným a Barborou Polákovou nebo Mášou Málkovou při tom. Scénář: L. Engelová a L. Němečková, scéna: I. Židek, kostýmy: I. Brádková, hudební spolupráce: J. Pazour, rež. L. Engelová.

17. 02. | 20.00 | Život jako smrt' – fascinujícími vzpomínkami na vášnivě, divoké, kruté a přesto do konce Antoinova života trvající manželství vás provedou Tatjana Medvecká a Martin Hofmann. Ze zvukového záznamu uslyšíte podmanivý hlas Viktora Preisse, překlad: Š. Belisová, scénář: J. Škápíková, hudba: E. Viklický, scéna: I. Židek, kostýmy: I. Brádková, rež. L. Engelová

19. 02. | 20.00 | Stařec a moře – E. Hemingway – dramatická skica pro dva mužské hlasy – mistra a jeho učedníka – podle slavné novely E. Hemingwaye. Hlas moře vytváří hudba E. Viklického. Úč. J. Somr a M. Holý; dramaturgie J. Kudláčková; scéna I. Židek, rež. L. Engelová.

20. 02. | 20.00 | Novocento – Magické píáno – A. Baricco – strhující příběh geniálního klavíristy Úč.: D. Prachař a E. Viklický. David Prachař byl oceněn za hru Novocento cenou Thálie 2006 v kategorii mimořádný mužský jevištní výkon

21. 02. | 20.00 | Malý princ – A. de Saint-Exupéry – na večer čtení z dopisů Antoina de Saint Exupéryho a vyprávění z Maléhoho prince vás zvou herci Daniela Kolářová a Tomáš Pavelka, autorka scénáře a režisérka L. Engelová.

22. 02. | 20.00 | Miloš Horanský – Neumím jinak než láskou – Božena Němcová – martyrium jednoho srdce a dvou osudů pro tři herce. Byla mučednicí lásky. Hořela pro ni – neuměla jinak než láskou – ale nepotkala ji. Manželka, matka, milenka – všechno všanc, všechno celou bytostí, nic napůl. A velká spisovatelka, která jako Mácha a Havlíček pozdvihla naši literaturu k výšinám. Je uhrančivá tvorbou i životním stylem. Nezkrotitelně svobodná, spanilá duchem i zjevem. A vznešená tragickým údělem svého nedlouhého života. Text i inscenace směřují k vícezánrové koláži jejího života s Josefem Němcem, plného dramatu, vzpoury, souznění i poezie, ponejvíce černé. Úč. T. Vilhelmová; A. Procházka a T. Pavelka; hudební spolupráce E. Viklický; režijní spolupráce V. Čermáková; scéna a kostýmy I. Brádková; rež. M. Horanský

23. 02. | 19.30 | Století hitů – aneb to nejlepší z české populární hudby a poezie 20. století – dramaturgie a režie: P. Hartl, scénář: J. Škápíková, hudební spolupráce: E. Viklický, scéna a kostýmy: I. Brádková, pohybová spolupráce: M. Pácek. Hrají, zpívají a kabaretně dovádějí: B. Kohoutová, J. Meduna a J. Meduna | zadáno

24. 02. | 20.00 | Pohádka o třech námořnících – pohádka divadélka Láry fáry, ve které se děti stanou na chvíli malými námořníky a budou společně plout po vlnách pohádky za bájnou mořskou pannou spolu s kuchařkou Marmeládkou, čestným kapitánem Hromem a zlobivým pirátem Kudlíčkou. Úč. J. Vičková, L. Jurek a P. Jurková

26. 02. | 20.00 | Máj – K. H. Mácha – Máchovu velebáseň jara, lásky a smrti uvidíme v podání Barbory Hrzánové. Scénář a režie: M. Horanský, hudba: E. Viklický, scéna: I. Židek, kostýmy: I. Brádková

27. 02. | 20.00 | Adresát neznámý – fascinující prózu Američanky Kressmann Taylor o smrtící síle slova přednesou Jiří Dvořák a Jan Hartl. Ze záznamu uslyšíte neopakovatelný hlas Josefa Somra. Režie rozhlasové i jevištní verze: L. Engelová

28. 02. | 20.00 | Přípitek aneb Cihla – kabaretní kurs pravidel noblesního života pro začátečníky i pokročilé. Jiří Langmajer a Hanuš Bor vyprávějí a zpívají o tom, že život nemusí být obnošená, ale naopak skvěle padnoucí vesta! A nakonec, kdo by se nechtěl na chvíli povznést nad obyčejné starosti všedního dne? Scéna a kostýmy: I. Brádková, hudba: E. Viklický, dramaturgická spolupráce: J. Součková, scénář a režie: T. Vondrovic

V divadelním baru probíhá výstava obrazů paní Jany Kremanové.

VRŠOVIČKÉ DIVADLO MANA

Moskevská 34/967, 101 00 Praha 10

www.vrsovicekadivadlo.cz

♿ bezbariérový přístup

- spojení: tram 4, 13, 22 do zastávky Vršovické náměstí nebo tram 24 a 7 do zastávky Bohemians a poté pěšky nahoru na Vršovické náměstí, vstup do divadla z ulice Na Kovárně
- rezervace a prodej vstupenek do Divadla MANA na internetu: webticket.cz nebo na produkce@vrsovicekadivadlo.cz; SMS objednávkou na číslo 731 100 059, rovněž osobně v úředních hodinách farní kanceláře, ulice Moskevská 34
- více informací k dětskému programu naleznete v rubrice „Divadla pro děti“
- změna programu vyhrazena
- podpora: MČ Praha 10, Státní fond kultury ČR, Nadace život umělce.
- více informací k festivalu Dny dobrých zpráv naleznete v rubrice „Divadelní festivaly“



10. 02. | 09.00–18.00 | BASIC TECHNICAL SKILLS – workshop
Institutu světelného designu – cílem workshopu je osvojení základních dovedností a znalostí, které jsou potřeba pro práci se světlem v divadelním prostředí. Skrze výklad a praktická cvičení získají účastníci základní vhled do elektrotechniky, přehled o typech divadelních svítidel, jejich vlastnostech a použití, naučí se celý světelný park kontrolovat ze světelného pultu. Kurzovné: 2.000 Kč za dva dny, sleva pro studenty 1.000 Kč. Registrace / informace: zdena@svetelnydesign.cz.

11. 02. | 19.30 | Ůča musí pryč – emoce vřou, v prvním pololetí se známky dětí rapidně zhoršily, atmosféra ve třídě je špatná, navíc čekají děti po pololetí přestupové zkoušky na osmiletá gymnázia. Kdo za známky nese zodpovědnost? Samozřejmě učitelka! A proto je nutné ji ihned odvolat. Hrají: D. Prachař, J. Janěková ml., K. Frejová, L. Rybová, I. Chmela, P. Špalková, rež. T. Zielinski | vstupné 420 Kč | velký sál | host Divadlo Verze

14. 02. | 19.30 | Sudí – osamělost fotbalového rozhodčího – komediální monolog nejen o fotbalu. S humorem a nadsázkou popisuje mezinárodní fotbalový rozhodčí v podání Ladislava Hampla svůj život, který je spojený s nejsledovanější hrou na světě. Sudí nás provede svým životem, ale i různými situacemi na hřišti i ve fotbalovém zákulisí. V rámci svého vyprávění se dostane i na fotbalové „hlášky“ nebo zajímavá videa rozličných fotbalových situací. Hraje L. Hampl, rež. T. Zielinski | vstupné 290 Kč | velký sál | host Divadlo Verze

17. 02. | 17.00 | Ůča musí pryč | vstupné 420 Kč | velký sál | host Divadlo Verze

17. 02. | 20.00 | 3 verze života – Y. Reza – dva manželské páry prožijí během jednoho večera tři varianty téhož večírku a dívají tak mohou nahlédnout do životních situací, které jsou výsledkem těchto náhodných posunů. Je to jako v životě, kdy stačí jedno špatně zvolené slovo ve špatnou chvíli a je všechno jinak. Hrají:

D. Prachař, J. Janěková ml., L. Rybová, I. Chmela, rež. T. Zielinski | vstupné 380 Kč | velký sál | host Divadlo Verze

23. 02. | 19.30 | Jméno – mluvit se dá o všem. Brilantní komedie podle nejlepší francouzské tradice. Polštářová bitva omezenců, kteří jsou přesvědčeni o tom, že svá omezení už dávno překonali. Hra nabízí komický pohled na sebejisté zastávce svobodného myšlení. Hrají: R. Zach, J. Dolanský, J. Janěková ml., L. Rybová, P. Lněnička, rež. T. Zielinski | vstupné 420 Kč | velký sál | host Divadlo Verze

25. 02. | 17.00 | Imaginárium Hanse Christiana Andersena – jaká je hranice mezi realitou a fantazií? Zažijte divadlo jinak! Imerzivní (zážitkový) divadelní projekt. Představení využívá specifické atmosféry prostorů divadla a husitského kostela a vypráví o síle imaginace, která dává překonat tíživou přítomnost. Divák se stává poutníkem ve světě Andersenovy fantazie. Hrají: P. Pochop, DJ NI-MO, V. Svozilková a další, rež. J. Ondra, E. Merjavá | rodinné představení | vstupné 200 Kč | velký sál

26. 02. – 03. 03. | Festival Dny dobrých zpráv – multizánrový křesťanský festival

PŘIPRAVUJEME NA BŘEZEN

01. 03. | Varhany jinak!

03. 03. | Buchtý a loutky – Súl nad zlato (pohádka pro děti)

03. 03. | Temná je noc

15. 03. | Ůča musí pryč

25. 03. | Indiáni ze šuplíku (pohádka pro děti)

26. 03. | Naši furianti

27. 03. | Jméno

ŽIŽKOVSKÉ DIVADLO JÁRY CIMRMANA

Štítného 5, 130 00 Praha 3

tel.: +420 222 780 396 (pokladna), 222 781 860 (kancelář)

e-mail: kancelar@zdcj.cz

www.zdcj.cz

- pokladna otevřena po–čt 16.30–19.30, ostatní dny hodinu před představením
- na zadaná představení není možné objednávat vstupenky; na všech-ná představení poskytujeme slevu 50% pro seniory a držitele průkazu ZTP, ZTP/P
- online rezervace na březen: 1. 2. zveřejnění programu s možností rezervace za á 1.000 Kč, 19. 2. od 17.00 rezervace za běžnou cenu, 27. 2. prodej nevyzvednutých vstupenek – telefonické rezervace od 10.00



01. 02. | 19.00 | Švestka – Cimrman, Smoljak, Svěrák | Divadlo Jára Cimrmana | zadáno

04. 02. | 19.00 | Némý Bobeš – Cimrman, Smoljak, Svěrák | Divadlo Jára Cimrmana

- 06. 02. | 19. 00 | Kurz osudové přitažlivosti** – Adam Kraus a kolektiv | TED! Divadlo
- 07. 02. | 19. 00 | Starý holky** – M. Bidlasová | 3D company | ABO B
- 08. 02. | 19. 00 | Čechov vs. Tolstoj aneb Manželská zkouška** – M. Gavran | 3D company
- 10. 02. | 19. 00 | Zabte ošklivé** – B. Vian alias V. Sullivan | Divadlo AQUALUNG
- 11. 02. | 19. 00 | Dobyť severního pólu** – Cimrman, Smoljak, Svěrák | Divadlo Jára Cimrmana
- 12. 02. | 19. 00 | Cesta kolem světa za 60 dní** – J. Verne, A. Kisil | Divadlo AQUALUNG
- 13. 02. | 19. 00 | Dlouhý, Široký a Krátkozraký** – Cimrman, Smoljak, Svěrák | Divadlo Jára Cimrmana | ABO C
- 14. 02. | 19. 00 | České nebe** – Cimrman, Smoljak, Svěrák | Divadlo Jára Cimrmana
- 15. 02. | 19. 00 | Cimrman v říši hudby** – Smoljak, Svěrák, Klusák | Divadlo Jára Cimrmana
- 16. 02. | 19. 00 | Muži ve zbrani aneb Celá Zeměplocha jest jevištěm!** – T. Pratchett | Divadlo AQUALUNG
- 18. 02. | 16. 00 a 19. 00 | Blaník** – Cimrman, Smoljak, Svěrák | Divadlo Jára Cimrmana
- 19. 02. | 19. 00 | Frida K.** – G. Montero | 3D company
- 20. 02. | 19. 00 | Vražda v salónním coupé** – Cimrman, Smoljak, Svěrák | Divadlo Jára Cimrmana | zadáno
- 21. 02. | 19. 00 | Záskok** – Cimrman, Smoljak, Svěrák | Divadlo Jára Cimrmana
- 22. 02. | 19. 00 | Lijavec** – Cimrman, Smoljak, Svěrák | Divadlo Jára Cimrmana | zadáno
- 23. 02. | 19. 00 | Pub in the glade** – Cimrman, Smoljak, Svěrák – Cimrman English Theatre
- 24. 02. | 20. 00 | Ples ŽDJC**
- 26. 02. | 19. 00 | Figaro, lazebník sevillský** – W. A. Mozart, G. Rossini, J. Jiráň | Divadlo AQUALUNG
- 26. 02. | 19. 00 | Dobrý proti severáku** – D. Glattauer, U. Zemme | 3D company
- 27. 02. | 19. 00 | Afrika** – Cimrman, Smoljak, Svěrák | Divadlo Jára Cimrmana
- 28. 02. | 19. 00 | Akt** – Cimrman, Svěrák | Divadlo Jára Cimrmana

▪ ČERNÁ DIVADLA

▪ ČERNÉ DIVADLO METRO

Národní 25, 110 00 Praha 1

tel.: +420 221 085 276 (kancelář), 221 085 201 (pokladna)

e-mail: divadlometro@divadlometro.cz, pokladna@divadlometro.cz
www.divadlometro.cz

- předprodej vstupenek otevřen po–ne 10.00–20.00 (u vchodu do pasáže vedle KFC), večerní pokladna u divadla otevřena 1 h před představením
- Divadlo Metro je jediné černé divadlo v Praze, jehož představení jsou interaktivní, a které vám částečně prozradí svou unikátní techniku! Na konci každého představení vás čeká krátká ukázka techniky originálního černého divadla. Můžete se tak na chvíli i vy stát hercem přímo na jevišti!
- vstupné 590 Kč, studenti 480 Kč, děti do 10 let 290 Kč



**BLACK LIGHT
THEATRE METRO**

05. – 11. 02. | 20. 00 | DEJA VU – mottem představení je citát Alberta Einsteina: „Obávám se dne, kdy vývoj technologie předčí vzájemné lidské vztahy. To potom svět bude mít generaci idiotů.“ Představení se vážně i nevážně zabývá současným životním stylem. Ukazuje, jak moderní komunikační technologie řídí i lidské osudy. Vykrešluje lidský život humorně, poeticky a pravdivě beze slov pouze pomocí výtvarných prvků černého divadla, tance, pantomimy a hudby.

12. – 18. 02. | 20. 00 | Life is Life (Život je fajn) – humorné a zároveň poetické nastínění lidského života pomocí výtvarných prvků černého divadla, tance, pantomimy a hudby. V tomto pojetí originálního černého divadla prožijete s hlavním hrdinou jeden obyčejný den a jeden, možná trochu obyčejný život. Části humorné, až groteskní, se střídají s poetikou černého divadla, moderní taneční čísla alternují s klasickým baletem a vše spojuje herecko-pantomimický projev hlavních představitelů. Den je plný zážitků, ale stejně jako v životě – vše má svůj konec.

19. 02. | 20. 00 | DEJA VU

21. – 23. 02. | 20. 00 | DEJA VU

24. – 25. 02. | 20. 00 | DEJA VU

26. – 28. 02. | 20. 00 | Life is Life (Život je fajn)

• DIVADLO IMAGE

černé divadlo, tanec a pantomima

Národní 25, 110 00 Praha 1

tel.: +420 222 314 448

mobil: +420 732 156 343

e-mail: image@imagetheatre.cz

www.imagetheatre.cz

- pokladna otevřena po–ne 10.00–20.00
- ceny vstupenek: dospělí 580 Kč, děti 3–14 let 400 Kč, studenti (ISIC card) 480 Kč, rodinné vstupné (2 dospělí + 2 děti 3–14let) 1740 Kč
- místa v sále nejsou číslována, divadelní sál je otevřen 30 minut před začátkem



Divadlo Image je stálíci mezi scénami unikátního českého žánru, černého divadla. Osobitým způsobem kombinuje precizní černodivadelní techniku, tanec a pantomimu.

02. 02. | 20.00 | Cabinet kuriosit a zázraků profesora Pražáka – unikátní prezentace geniálních vynálezů, které málem změnilly svět. Poeticko-technický zážitek na vlastní oči. Černé divadlo rozšiřuje možnosti lidstva. Vstup na vlastní nebezpečí.

03. 02. | 20.00 | The Best of Image – výběr nejlepších částí a fragmentů ze všech představení. Našimi diváky velmi oblíbené představení je esencí anebo, jak teoretici říkají, průřezem repertoáru Divadla Image. Zapomeňte na teorie a dopřejte si zábavnou lahůdku z naší divadelní kuchyně. Je výživná, lehce stravitelná a mentálně osvěžující.

05. 02. | 20.00 | Afrikania – divoká příroda v taneční stylizaci a působivé efekty černého divadla. Turisté, pošťák a jedno velké, hravé nedorozumění. Že to nejde dohromady? Ale ano, jde.

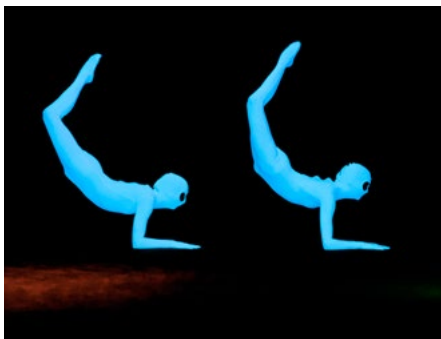

Black Box

06. 02. | 20.00 | Black Box – mozaika černodivadelních obrazů a tanečních výstupů kombinovaná s útržky příběhu téměř kriminálního. Muž zákona v patách dvojici diletantských gangsterů.

07. 02. | 20.00 | Galaxia – hluboký vesmír jako inspirace pro černé divadlo a tanec. Astronomie a astrologie, horoskop i elixír lásky zase inspirací pro neverbální divadlo. To je Galaxie v Image.

09. 02. | 20.00 | Cabinet kuriosit a zázraků profesora Pražáka

10. 02. | 20.00 | The Best of Image

12. 02. | 20.00 | Afrikania

13. 02. | 20.00 | Black Box

14. 02. | 20.00 | Galaxia

16. 02. | 20.00 | Cabinet kuriosit a zázraků profesora Pražáka

17. 02. | 20.00 | The Best of Image

19. 02. | 20.00 | Afrikania

20. 02. | 20.00 | Black Box

21. 02. | 20.00 | Galaxia

23. 02. | 20.00 | Cabinet kuriosit a zázraků profesora Pražáka

24. 02. | 20.00 | The Best of Image

26. 02. | 20.00 | Afrikania

27. 02. | 20.00 | Black Box

28. 02. | 20.00 | Galaxia

• DIVADLO TA FANTASTIKA

Karlova 8, 110 00 Praha 1

tel.: +420 222 221 366-7 (pokladna)

www.tafantastika.cz

- on-line prodej vstupenek na černé divadlo Aspects of Alice na www.tafantastika.cz.
- pokladna otevřena po–ne 10.00–21.30 (hromadné objednávky: tel. 222 221 364; 222 221 369, predprodej@tafantastika.cz)
- předprodej vstupenek též v síti Ticketpro a BTI.



Aspects of Alice

01. – 28. 02. | 19.00 | Aspects of Alice – poetické černodivadelní představení na motivy „Aleny v říši divů“ s hudbou Petra Hapky a výtvarným ztvárněním Emmy Srncové. V inscenaci jsou použity klasické postupy černého divadla, laterny magiky, filmové

projekce i ojedinělé technické triky. Přes 10 000 repríz u nás i ve třiceti zemích světa! Součástí představení je interaktivní workshop.

LIGHT ART SHOW v Divadle Ta Fantastika

01. – 28. 02. | 17.00 | hrajeme každou sobotu

navštivte jedinečnou show v centru Prahy. Prožijte romantický příběh, stovčatého města a ponořte se do kouzla malování světlem. Na luminiscenční plátno malujeme realistické obrazy, které mizí, aby je vzápětí nahradily nové. Tuto nenapodobitelnou světelnou animaci, dokresluje dramatický hudební doprovod. Odvezte si z Prahy zážitek, na který nikdy nezapomenete! Skvělá zábava pro celou rodinu. Součástí představení je interaktivní workshop | pokladna: 10.00–21.30 | rezervace: tel.: 222 221 366–7 | e-mail: predprodej@tafantastika.cz; www.lightartshow.cz



Light Art Show

MUZIKÁLY

DIVADLO KALICH

Jungmannova 9, 110 00 Praha 1

tel.: +420 296 245 311 (pokladna), 296 245 311 (rezervace)

e-mail: pokladna@kalich.cz

www.divadlokalic.cz

- pokladna otevřena po–pá 9.30–12.30 a 13.00–19.30, so–ne 12.00–15.00 a 15.30–20.00, pokud se v sobotu, neděli či o svátcích nekoná večerní představení, je otevřeno pouze do 18.00
- vstupenky na muzikálová představení zakoupíte ve vybraných pobočkách CK ČEDOK a CK FIRO TOUR
- vybraná místa v prodeji také v sítích Ticket Art, Ticketpro a Ticketportal
- internetový předprodej vstupenek na www.divadlokalic.cz
- registrujte se při online nákupu nebo v pokladně divadla a využijte výhod věrnostního programu Divadla Kalich

divadlo
kalich

Vás baví

02. 02. | 19.00 | Johanka z Arku – O. Soukup, G. Osvaldová – návrat jednoho z nejlepších českých muzikálů, ověřeného řadou cen, je velkou událostí. V novém nastudování romantické legendy

o Panně orleánské se sešli jak herci z původní verze, tak i noví protagonisté. Inscenaci zdobí výpravné dekorace a kostýmy. Jistě stojí za to jít se přesvědčit, jak léty dozrálá toto myšlenkově i dějově bohaté dílo, plné nezapomenutelných melodií Ondřeje Soukupa, Hrají: B. Basiková/L. Šoralová, K. Stříhávka/J. Zonyga, D. Gondík/V. Marek/Z. Podhůrský, V. Čok/J. Apolenář, O. Ruml/J. Kříž, R. Tesařík aj., rež. J. Bednárik

03. 02. | 14.30 a 19.00 | Johanka z Arku

04. 02. | 13.30 | Mauglí ... jsme jedné krve – muzikál Ondřeje Soukupa a Gabriely Osvaldové má na svém kontě už více než 100 vyprodaných repríz! Příběh o přátelství, lásce, ale i o boji o přežití provází kromě nápadité hudby a vtipných textů také ojedinělá režie tandemu Skutr, která diváky překvapuje efektními výrazovými prostředky sahajícími až ke špičkovým akrobatickým číslům. Hrají: J. Korn, J. Zonyga, J. Kříž, L. Šoralová, J. Čina, C. Kassa, M. Tomešová, R. Tomeš, Z. Fric, V. Marek, R. Tesařík, P. Opava, M. Pleskot, R. Pavlovčinová.

09. 02. | 19.00 | Osmý světadíl – muzikál s hity skupiny Elán – hity legendární skupiny Elán poprvé na divadelním jevišti! Písně, které jsou kultovní už pro tři generace fanoušků, provázejí romantický příběh o lásce, touze a pominutelnosti okamžiku štěstí. Diváci se mohou těšit na strhující výkony těch nejlepších herců naší muzikálové scény a energickou show v režii a choreografii Jána Ďurovčíka. Hrají: T. Savka, T. Löbel, R. Tomeš, M. Doubravová, N. Pocišková, K. Steinerová, Z. Fric, J. Kříž, J. Révai, M. Pleskot, A. Stanková, Z. Křištofová – Kolářová, M. Stěchová aj.

10. 02. | 14.30 a 19.00 | Osmý světadíl

16. 02. | 19.00 | Krysař – osudový muzikál Daniela Landy – osudový muzikál o tajemném muži v kápi a s pištálou, ve které se ukrývá obrovská moc. Krysař Daniela Landy se vrací na jeviště Divadla Kalich v novém hereckém obsazení a s novou výpravou i choreografií. O jeho návrat si celá léta psali sami diváci, pro které je bez nadsázky kultovním představením. Krysař je řazen mezi nejuspěšnější původní české muzikály všech dob. Dnes má muzikál na svém kontě více než 1000 repríz, odehraných jak v Čechách, tak i v zahraničí. Hrají: P. Pálek, R. Jaškův/D. Suchařpa, M. Křížová/K. Šildová, M. Peroutka/R. Tomeš, M. Zounar/J. Apolenář, Heňo, F. Slováček jr./J. Šlégr, A. Slováčková/Ch. Doubravová aj., rež. M. Landa

17. 02. | 14.30 a 19.00 | Krysař

18. 02. | 13.30 a 18.00 | Krysař

23. 02. | 19.00 | Srdcový král – slavná broadwayská muzikálová komedie se slavnými hity byla vyhlášena Nejlepší inscenací v ČR 2016! Nesmrtelné songy Elvise Presleyho v ní doprovázejí adaptaci Shakespearovy romantické komedie Večer tříkrálový. Do Ameriky 50. let ji převedl uznávaný libretista Joe DiPietro. Do jednoho ospalého města přijíždí na motocyklu záhadný cizinec, aby všechny jeho obyvatele nakazil rebelstvem své hudby a jejich nadné životy navždy převrátil vzhůru nohama... O Srdcovém králi se píše jako o „nejlepším rokenrolovém muzikálu od Pomády“. Hrají: J. Kříž/P. Pálek, P. Tenorová/P. Kosková, P. Vondráček/Z. Fric, P. Kuthel/J. Tenkrát aj., rež. Š. Caban

24. 02. | 14.30 a 19.00 | Srdcový král

PŘIPRAVUJEME NA BŘEZEN

- 01. – 03. 03. | Krysař** – muzikál Daniela Landy
04. 03. | Mauglí – rodinný muzikál
09. – 10. 03. | Tajemství – muzikál Daniela Landy
16. – 18. 03. | Pomáda – muzikál
23. – 24. 03. | Srdcový král – muzikál
30. 03. – 01. 04. | Krysař – muzikál Daniela Landy

- DIVADLA PRO DĚTI

ČERNÉ DIVADLO METRO

Národní 25, 110 00 Praha 1

tel.: +420 221 085 276 (kancelář), 221 085 201 (pokladna)

e-mail: divadlometro@divadlometro.cz, pokladna@divadlometro.cz
www.divadlometro.cz

- předprodej vstupenek otevřen po–ne 10.00–20.00 (u vchodu do pasáže vedle KFC), večerní pokladna u divadla otevřena 1 h před představením
- Divadlo Metro je jediné černé divadlo v Praze, jehož představení jsou interaktivní, a které vám částečně prozradí svou unikátní techniku! Na konci každého představení vás čeká krátká ukázka techniky originálního černého divadla. Můžete se tak na chvíli i vy stát hercem přímo na jevišti!



BLACK LIGHT
THEATRE METRO

24. 02. | 15.00 | Na výletě v iSvětě – humorné a zároveň poetické nastínění lidského života pomocí výtvarných prvků černého divadla, tance, pantomimy a hudby. Představení černého divadla pro celou rodinu | vstupné: 159 Kč

• DIVADLO GONG

Sokolovská 191, 190 00 Praha 9

tel.: +420 266 311 629

e-mail: gongdetem@divadlogong.cz

www.divadlogong.cz

- předprodej Ticketportal a pokladna Divadla Gong po–pá 14.00–18.00 a vždy 1 hodinu před představením, při programu do 20.00
- objednávky zasílejte na e-mailovou adresu gongdetem@divadlogong.cz
- vstupné 100 Kč, pro školy 90 Kč
- dětská představení připravuje Divadlo AHA!

01. 02. | 10.00 | Mauglí – R. Kipling, V. Pokorný – na poradní skále uprostřed indické džungle se ve vlčí smečce rozhoduje o životě či smrti ztraceného lidského mláděte Mauglího | od 5 let

03. 02. | 15.00 | Stínadla se bouří – J. Foglar, O. Láznovský – druhý díl kulturní klukovské románové trilogie navazující na s úspěchem uváděnou první část – Záhadu hlavolamu | 13.30–14.30 doprovodný program – kreativní dílna na Malé scéně – ke vstupence na pohádku zdarma | od 6 let

05. 02. | 10.00 | Stínadla se bouří | od 6 let

06. 02. | 10.00 | Dášeňka čili život štěněte – K. Čapek, V. Huťarová – pohádka pro nejmenší děti o tom, jak se malá Dášeňka učí všem psím dovednostem, aby se pak jako psí slečna mohla sama vydat do světa | Malá scéna | od 3 let

07. 02. | 10.00 | Jak Juřel žil Verne – O. Láznovský – doba, život a dílo francouzského snílka, dobrodruha, spisovatele a nesmrtelného vizionáře | od 8 let

08. 02. | 10.00 | Elektrický Emil – J. Lesák – pohádka podle skutečného příběhu vysočanské superhvězdy – Emila Kolbena | od 8 let

09. 02. | 10.00 | Dobrodružství kocoura Modroočka – J. Kolář, M. Pokorný – poetická hudební pohádka o tom, jak jeden kočičí kluk poznával svět | od 3 let

10. 02. | 15.00 | Dobrodružství kocoura Modroočka | od 3 let

13. 02. | 10.00 | Malá čarodějnice – O. Preussler, P. Johansson – kouzelné příběhy nerozlučné dvojice malé čarodějnice, která už chce konečně patřit mezi velké, a jejího věrného druha a rádce havrana Abraxase | od 4 let

16. 02. | 10.00 | Míša Kulička – J. Menzel, M. Pokorný – příběhy malého nezbedného medvídka Míši Kuličky, jeho mámy medvědice Barbory a klauna Vasilu | Malá scéna | od 3 let

17. 02. | 15.00 | Dášeňka čili život štěněte | Malá scéna | od 3 let

19. 02. | 10.00 | Devatero pohádek – K. Čapek, V. Pokorný, M. Pokorný – pan Kolbaba na dobrodružné poštovní pochůzce světem | od 5 let

20. 02. | 10.00 | Ne)bezpečná (ko)média – V. Štěpánek – mediální výchova pro děti a mládež v kyberkostece | od 9 let

21. 02. | 10.00 | Příhody Ferdý Mravence – O. Sekora, P. Kraus, M. Pokorný – napínavá dramata i humorné taškařice broučků, motýlů, housenek, červíků a pavouků odehrávající se v nejtajnějších úkrytech v trávě, pod kameny i na břehu potoka | od 3 let

22. 02. | 10.00 | Dobrodružství Toma Sawyera – M. Twain, V. Štěpánek – Škola? Pche! To je přece ztráta času, když se venku zatím dají zažít velká dobrodružství | od 8 let

24. 02. | 15.00 | Lakomá Barka – J. Werich – veselá i poučná pohádková klasika o špatných lidských vlastnostech pro děti i dospělé | od 5 let

26. 02. | 10.00 | Záhada hlavolamu – J. Foglar, O. Láznovský – kulturní klukovský napínavý román s hororovými prvky převedený na divadelní prkna | od 6 let

27. 02. | 10.00 | Lakomá Barka | od 6 let

28. 02. | 10.00 | Romeo a Julie – W. Shakespeare, J. Lesák a kol. – největší příběh všech dob, který není nutné představovat. Tentokrát v unikátní úpravě pro dva herce. Shakespeare v próze. Shakespeare is dead! Prostě o lásce | od 9 let

• DIVADLO IMAGE

černé divadlo, tanec a pantomima

Národní 25; 110 00 Praha 1

tel.: +420 222 314 448

mobil: +420 732 156 343

e-mail: image@imagetheatre.cz

www.imagetheatre.cz

- pokladna divadla otevřena po–pá 10.00–20.00 a so–ne 10.00–20.00
- vstupné: děti do 3 let zdarma (bez nároku na vlastní sedadlo), děti od 4 let, dospělí, senioři 150 Kč; divadelní sál je otevřen 30 minut před začátkem



Divadlo Image je stálící mezi scénami unikátního českého žánru, černého divadla. Osobitým způsobem kombinuje precizní černo-divadelní techniku, tanec a pantomimu.

11. 02. | 15.00 | Kaleidoskop – černo-divadelní pohyblivé obrazy tančících zvířat plné barev a kouzel střídají dva kamarádi mimové, kteří společně nebo sobě navzájem vymýšlejí různé kulišárny. Představení je vhodné pro děti od 4 let, ale pobaví se i dospělí. Pro děti hrálo Divadlo Image s úspěchem v mnoha zemích světa a nyní se těší na malé české diváky.

25. 02. | 15.00 | O ZLATÉ RYBCE – klasický příběh o rybáři a jeho chamtivé ženě znají děti v mnoha různých podobách po celém světě. | premiéra

• DIVADLO KAMPA

Nosticova 634/2a, 110 00 Praha 1

mobil: +420 776 447 744 (pokladna)

e-mail: rezervace@divadlokampa.cz, info@divadlokampa.cz

www.divadlokampa.cz

www.facebook.com/divadlokampa

- otevírací doba pokladny po–čt 16.00–18.30, pá 10.00–13.00, pokladna je zároveň otevřená hodinu před každým představením



DIVADLO CYLINDR

17. 02. | 15.00 | O vodníkovi z Čertovky – pohádka inspirovaná legendami Malé Strany. Písníčky a příběh tří vodníků o nejmocnějším kouzle na světě – o lásce | od 5 let | vstupné 100 Kč

18. 02. | 16.00 | Děvčátko Momo – pohádkový příběh o nebezpečí naší civilizace - nedostatku „času“. A o malém děvčátku Momo, které náš svět zachrání před Zlodějí času | od 6 let | vstupné 130 Kč

24. 02. | 15.00 | Ronja, dcera loupežníka – dramaturgie známé pohádky. Vypráví příběh o velikém přátelství Ronji a Birka. „Romeo a Julie pro děti“, tak by také mohl znít podtitul | od 4 let | vstupné 120 Kč

24. 02. | 18.00 | Škola Malého stromu – dramaturgie stejnojmenné knížky o malém indiánovi z kmene Cerokí jménem Malý strom | od 6 let | vstupné 150 Kč

25. 02. | 16.00 | Země je placatá, jinak tě zabijou! – crazy komedie s písničkami o jedné výzkumné námořní výpravě, která se odváží až na samý okraj naší planety | od 10 let a dospěláky | vstupné 180, 150 Kč

• DIVADLO KARLA HACKERA

Klapkova 26, 182 00 Praha 8

tel.: +420 284 681 103

e-mail: info@divadlokh.cz

www.divadlokh.cz

- divadelní scéna Městské části Praha 8
- předprodej út 16.00–18.00, pokladna otevírá 1 h před začátkem každého představení a je otevřena 2 h
- rezervace na www.divadlokh.cz nebo telefonicky ve všední dny na 284 681 103, prodej rezervovaných vstupenek končí 30 minut před začátkem představení.
- dopolední představení ve všední dny jsou školní a účast na nich je možná po telefonické nebo e-mailové dohodě



03. 02. | 10.30 | Pohádka, z pytle ven! – improvizací pohádkové představení, ve kterém je publikum interaktivně zapojeno do příběhu | hraje L. Bouzek | Loutky bez hranic | od 4 let

04. 02. | 10.00 | POPELKA – Popelka, sestry, zlá macecha, princ... Klasická loutková pohádka | hraje LD Jiskra | od 3 let | premiéra

08. 02. | 09.00, 10.30 a 14.00 | Ať žijí strašidla – muzikálová pohádka s bohatou výpravou a mnoha písničkami. Malá Hermínka se ocitne ve Strašidelném zámku. Najde v něm nejen domov, ale setká se s strašidly přinesené do jejího života i radost a nadějí | hraje Metropolitní divadlo Praha | od 4 let

09. 02. | 09.00 a 10.30 | Ať žijí strašidla

10. 02. | 10.30 | Ať žijí strašidla

11. 02. | 10.00 | Dvanáct měsíců – Pohádka o hodné Maruše, která najde na své strastiplné cestě v lese nečekané přátele a pomocníky. Klasická loutková pohádka | hraje LD Jiskra | od 3 let

18. 02. | 10.00 | Popelka

22. 02. | 09.00 a 10.30 | Pralesní pohádky – loutková pohádka plná zvířátek, která se vydají za dobrodružstvím | hraje Divadlo Tondy Novotného | od 3 let

23. 02. | 09.00 a 10.30 | Pralesní pohádky

24. 02. | 10.30 | Pralesní pohádky

25. 02. | 10.00 | Loupežník Rumcajs – příběhy chytrého a sympatického loupežníka v klasické loutkové pohádce | hraje LD Jiskra | od 3 let

■ DIVADLO KOUZEL PAVLA KOŽIŠKA

Mírové nám. 44, 250 65 Líbeznice u Prahy
mobil: +420 731 176 659
e-mail: info@divadlokouzel.cz
www.divadlokouzel.cz

- telefonické a e-mailové rezervace vyřizujeme průběžně, zpravidla po – pá 9.00–17.00 a v hraci den 8.00–16.00
- otevírací doba kamenné pokladny je hodinu před představením, během představení a 30 minut po představení
- předprodejní síť PO CELÉ ČR: Ticketpro, Colosseumticket.cz, Kulturní portál, Ticket Art a Ticketportal.
- autobusové spojení MHD od metra stanice Ládví; spojení autem z Prahy – výpadovka Teplice, Mělník odbočka na Břežiněves (silnice č. 243)
- (pro školy)¹ takto označená představení jsou pro určená pro školy
- vstupné pro školy: 80 Kč + pedagogický doprovod zdarma. V případě volné kapacity sálu je představení přístupné i veřejnosti za zvýhodněných podmínek: cena: 120 Kč. Přednost při usazování v hledišti mají školy, potom rádi posadíme i ostatní diváky



03. 02. | 14.00 | Škola kouzel – pojdte si hrát na kouzelnickou školu a v roli kouzelnických učňů čarujte společně s Pavlem Kozíškem. Každý kouzelnický učeň na jevišti dostane pravé kouzelnické vysvědčení a všechny děti v sále budou zapojeny do většiny kouzel a soutěží. Úč. P. Kozíšek, H. Mašílková/M. Dvořáková | vstupné: 169 Kč

10. 02. | 14.00 | Magická esa – strhující show pro celou rodinu – při velkých „copperfieldovských“ iluzích se vedle mistra světa ze Světového poháru bavičů, iluzionisty Pavla Kozíška představí v neočekávaných rolích přední české modelky. Těšit se můžete na čtyřmetrovou skluzavku času, nebezpečné prostoupení obřím ventilátorem, originální levitaci divačky, vystřelení kouzelnice z děla, záhadné čtení myšlenek divákům v publiku a na řadu dalších velkolepých iluzí plných perfektní zábavy! Úč. P. Kozíšek, H. Mašílková/A. Prešnajderová, M. Dvořáková/D. Grossmannová, taneční skupiny Magic Girls, Electric Men a další hosté | vstupné: 359 Kč

17. 02. | 14.00 | Hra kouzel a magie – originální a naprosto jedinečné představení iluzionisty Pavla Kozíška plně neuvěřitelných kouzel a perfektní zábavy nejen pro děti. Pojdte si hrát na kouzelníky jako Harry Potter a naučíte se mimo jiné také sami kouzlit! Úč. P. Kozíšek, H. Mašílková/M. Dvořáková | vstupné: 169 Kč

25. 02. | 14.00 | S kouzly kolem světa! – prožijte velkou kouzelnickou cestou kolem světa! Poletíme na výlet letadlem a v každé zemi, kde přistaneme, na nás čekají typická a originální kouzla dané země. Děti budou s kouzelníkem Pavlem Kozíškem čarovat přímo na jevišti a také se některá kouzla i naučí! Bezva zábava nejen pro děti. Úč. P. Kozíšek, H. Mašílková/M. Dvořáková | vstupné: 169 Kč

■ ZRCADLOVÝ LABYRINT

Mírové nám. 44, 250 65 Líbeznice u Prahy
mobil: +420 731 176 659
e-mail: info@zrcadlovylabyrinth.cz
www.zrcadlovylabyrinth.cz

- vstupné: děti do 15 let 79 Kč, dospělí 99 Kč, rodinné vstupné 299 Kč, skupiny a školy 60 Kč
- otevřeno celoročně, so a ne 11.00–17.00

ORIGINÁLNÍ A STRHUJÍCÍ ZÁBAVA PRO CELOU RODINU!

Velké unikátní zrcadlové bludiště

Síň smíchu s vtipnými prohnutými zrcadly

Antigravitační místnost

Levitující stolek

Jedinečné optické klamy a iluze

... a navíc se naučíte i kouzlit!

V zrcadlovém bludišti jste už možná někdy byli, ale v kouzelnickém bludišti určitě ne... Náš velký unikátní zrcadlový labyrint vás okouzlí a hlavně pobaví téměř 70 velkopošnými zrcadly! Důmyslný labyrint nekonečných chodeb s nikam nevedoucími uličkami a slepými zákoutími je perfektní zážitek pro všechny bez rozdílu věku. V našem zrcadlovém bludišti máte navíc časové neomezenou možnost si opakovaně během návštěvy zrcadlový labyrint procházet. V síni smíchu vás veselá různě prohnutá zrcadla promění v trpaslíka s malinkými nožičkami, hubeňourka s dlouhými rukama nebo jinou komicou figurku. O originální legraci a zábavu zkrátka není nouze. U nás není jako jinde zakázáno fotit, ale naopak! Udělejte si vtipnou fotku nebo video, jak sedíte na stropě v antigravitační místnosti, levitujete stoleček nad vaší hlavou nebo se vyfoťte v nekonečném prostoru tunelů zrcadlového bludiště, který vás magicky rozmnoží. Dále se můžete těšit na úžasné interaktivní optické klamy a iluze, které vás zaručeně dostanou. V zrcadlovém labyrintu také podkryjete jinak přísně střeženou roušku kouzelnických tajemství a naučíte se i sami kouzlit! Velké zrcadlové bludiště je nově otevřeno v přízemí Divadla kouzel Pavla Kozíška v Líbeznici u Prahy, takže návštěvu zrcadlového labyrintu můžete ideálně spojit s kouzelnickým představením.

■ DIVADLO MINARET

Reduta

Národní 20, 110 00 Praha 1
mobil: +420 732 575 666 (rezervace)
e-mail: info@divadlominaret.cz
www.divadlominaret.cz

- prodej vstupenek hodinu před začátkem nebo v Redutě po – pá 15.00–19.00
- činnost souboru je podporována hl. m. Prahou a Prahou 1

DIVADLO
MINARET

REDUTA

Národní 20, Praha 1

04. 02. | 15.00 | Duhový hrad – interaktivní pohádka pro pět smyslů (a šest barev) o společné cestě za duhovými barvami a za štěstím, spolu s kastelánkou můžete vstoupit do fantastizního světa barev, stát se princeznami a princí barevných království, pohádka, která vás inspiruje k radostnému používání barev v každodenním životě, režijní dohled: L. Jiřík, výtvarná spolupráce: I. Křivánková, v roli Kastelánky R. Nechutová

11. 02. | 15.00 | Kominíkovo štěstí – česká lidová pohádka o lásce a řemeslech ze zpěvy a tanci, s hudebním doprovodem bratrů Krčkových. Scéna: A. Pitra, kostýmy: I. Křivánková, hraji: L. Jiřík a R. Nechutová, rež. L. Jiřík | od 3 let



Myšáci jsou rošťáci

18. 02. | 15.00 | Myšáci jsou rošťáci – současná pohádka o potrestaném kocourovi a vynalézavých myšácích, s písněmi a říkadly o kočkách a myších. Hrají: M. Lambora/M. Ligač, M. Hejny/R. Jíra, L. Jiřík, R. Nechutová, scéna: A. Pitra, kostýmy: I. Křivánková rež. L. Jiřík

25. 02. | 15.00 | Svět hraček – pohádka o hračkách vytužených i opuštěných, s písníčkami Z. Svěráka a J. Uhlíře. Hrají: E. Miškovič, M. Ligač/P. Florian, R. Nechutová, L. Jiřík, choreografie: E. Velínská, výprava: A. Pitra, rež. L. Jiřík

26. 02. | 09.00 a 10.30 | Svět hraček

27. 02. | 09.00 a 10.30 | Démoni současnosti – tragikomedie o nástrahách dnešního světa je určena především mladému publiku. Dospělým však mnozí démoni mohou být také povědomí... Dynamická inscenace Divadla Minaret vtahuje diváky přímo do příběhu a provokuje k hlubšímu zamyslení nad vlastním životem. Největší démoni nespi pod postelí, ale v tvójí hlavě! Scénář R. Nechutová, scéna A. Pitra, kostýmy E. Pitrová, hudba L. Jakl, choreografie E. Miškovič. Hrají: N. Válová, O. Brejcha, E. Miškovič a R. Nechutová, rež. L. Jiřík | pro mládež

STUDIO DIVADLA MINARET

Herecké kurzy pro děti a mládež 8–15 let se konají každou středu odpoledne v ZŠ Červený vrch | bližší informace na tel. 730 141 693

DIVADLO POHÁDEK

Kulturní portál.cz, s. r. o.

Vodičkova 41 – pasáž Světozor, 110 00 Praha 1

tel.: +420 222 984 272

mobil: +420 603 805 271 (telefonické objednávky,

po–pá 9.00–19.00)

www.divadlobohadek.cz (on-line objednávky)

- vstupenky též v prodeji v sítích Ticketpro, Ticket Art a Ticketportal
- představení pro dospělé naleznete v rubrice divadla pod hlavičkou Kulturní portál.cz
- změna programu vyhrazena!

DIVADLO BEZ ZÁBRADÍ

Jungmannova 36/31, Praha 1

03. 02. | 11.00 | Princové jsou na draka – děláni, děláni, všechny smutky zahání... Pohádkový muzikál s písníčkami Zdeňka Svěráka a Jaroslava Uhlíře. Hrají: L. Jeník/M. Stránský, B. Mottlová/E. Hamplová, J. Jedlinský/M. Maléf, V. Matějčička/D. Býmová, J. Stránská, P. Houška a další ...

10. 02. | 11.00 | Krkonošské pohádky – Trautenberg má své panství hned vedle Krakonošova a toť se ví, malý pán a velký pán, to nikdy nedělá dobrotu. Hrají: L. Jeník/P. Pěkníc, B. Mottlová, J. Kučera, J. A. Duchoslav, K. Nohýnek/P. Houška, Š. Prýmková.

17. 02. | 11.00 | Krkonošské pohádky 2: Anče a Kuba mají Kubička – každý příběh má své pokračování! V potoco už uběhlo něco vody a Ančeti s Kubou se narodil kluk jak buk ... Hrají: L. Jeník/P. Pěkníc, V. Matějčička/M. Pazderka, B. Mottlová, R. Jíra, K. Nohýnek.

23. 02. | 15.30 | Pat a Mat jedou na dovolenou – legendární kutilové Pat a Mat se vydají na cesty, aby projeli světa kraj a nakonec zjistili, že doma je to nejlepší. Hrají: M. Dufek, Z. Tomáš/M. Sochor.

24. 02. | 11.00 | Český Honza – veselá pohádka s písníčkami. Příběh o chudém chlápce, který svou chytrostí a statečností ke štěstí přijde. Hrají: M. Vejdělek/K. Bartoš, D. Býmová, B. Mottlová, P. Pěkníc, Š. Prýmková.

25. 02. | 11.00 a 13.15 | Ať žijí duchové! – pohádkový muzikál na motivy stejnojmenného filmu s písníčkami Zdeňka Svěráka a Jaroslava Uhlíře. Hrají: P. Rak, K. Raková, V. Hoskovec, J. Raková, P. Čulík, T. Alferi, P. Trochta, V. Hejko, A.-F. Joseph, P. Zikmund.

DIVADLO IMAGE

Národní 25, Praha 1

24. 02. | 15.00 | Brouk Pytlík – pohádkový muzikál na motivy slavné knížky Ondřeje Sekory plná dobrodružství slavného „všeuměla“ a „všeznalka“ a jeho kamarádů. Hrají: R. Stodůlka, P. Kozák, Z. Bartošová, L. Lavičková, L. Masár, P. Erlitz a další ...

MĚSTSKÁ KNIHOVNA V PRAZE

Mariánské nám. 1, Praha 1

25. 02. | 15.00 | Karneval s Dádou Patrasovou – maškarní bál s Dádou Patrasovou se spoustou písniček, tanečků a zábavy. Soutěž o nejlepší karnevalovou masku... Hrají: D. Patrasová, L. Krupanská, D. Kubečka, K. Petrboková.

PŘIPRAVUJEME NA BŘEZEN

- 02. 03. | **Tři veteráni**
- 03. 03. | **Princové jsou na draka, Čtyřlístek v pohádce**
- 04. 03. | **O pejskovi a kočičce**
- 09. 03. | **Příhody včelích medvídků**
- 10. 03. | **Krkonoské pohádky 2: Anče a Kuba mají Kubíčka**
- 11. 03. | **Pat a Mat jedou na dovolenou**
- 17. 03. | **Ferda Mravenec**
- 18. 03. | **Krkonoské pohádky, Majda s Petrem zachraňují divadlo**
- 24. 03. | **Český Honza**
- 25. 03. | **Ať žijí duchové!**
- 31. 03. | **Princové jsou na draka**

▀ DIVADLO SPEJBLA A HURVÍNKÁ

zřizovatel Divadla S+H – hlavní město Praha

Dejvická 38, 160 00 Praha 6

tel.: +420 224 316 784, 224 316 186 (pokladna)

mobil: +420 607 057 459, 607 911 458 (pokladna)

e-mail: info@spejbl-hurvinek.cz

www.spejbl-hurvinek.cz

- pokladna otevřena v po 13.00–18.00, út–pá 9.00–14.00 a 15.00–18.00, so a ne 9.30–11.30 a 12.00–17.00 (pokud hrajeme); hrajeme-li představení pro dospělé, je pokladna otevřena do 19.00; v případě, že divadlo nehraje, nebo je na zájezdu, je pokladna o víkendech uzavřena; po začátku představení je přístup do divadla z Kyjevské 10
- obchodní oddělení, hromadné objednávky: tel. 224 316 784, pokladna@spejbl-hurvinek.cz



03. 02. | **14.00 a 16.30 | Pohádky pro Hurvínka** – Hurvíněk s Máníčkou se dostanou do světa pohádek. Na své pouti se seznámí nejen s Dlouhým, Širokým a Bystrozrakým, ale i dědem Vševedem a dalšími pohádkovými postavkami. A pořádně si to užijí!!

06. 02. | **10.00 | Pohádky pro Hurvínka**

08. 02. | **10.00 | Hurvíněk mezi osly** – škola pro Hurvínka znamená jen velkou ztrátu času. Kéž by do ní už nikdy nemusel vkročit! Toto přání se Hurvínkovi splní, když se setká s prapodivnou osobkou s oslíma ušima jménem Hýkálek!!! Ten ho totiž pozve do Oslova, města, o němž Hurvíněk, a dokonce ani Máníčka, nikdy neslyšeli. Děti si tam žijí jako v ráji! A jak by ne – nemusejí totiž chodit do školy! A tak se Hurvíněk, navzdory Máníččiným protestům, vydává po boku Hýkáčka do města Oslovo!! Jaké to tam doopravdy je, se spolu s Hurvíněkem můžete přesvědčit i vy!

10. 02. | **14.00 | Hurvíněk mezi osly**

11. 02. | **10.30 a 14.00 | Hurvíněk mezi osly**

13. 02. | **10.00 | Hurvíněk mezi osly**

15. 02. | **10.00 a 14.00 | Hurvíněk v hajanech** – poetická pohádka s hravými a rytmickými písničkami, typu dětských říkanek, pro nejmenší diváky. Kdo z nás malých i velkých občas nezatožil strávit den v peřinách?! Hurvíněk o tom snil. A nakonec se mu to splnilo! Jenže pobyt v Hajanech si musí zasloužit. Touha lenořit tak Hurvínka nakonec bude stát více úsilí, než čekal. Musí totiž vyřešit hádanku „proč pan Král stůně“. Dobrodružství, které Hurvínka čeká, mu přivede do cesty nejen záhadně nemocného krále s jeho starostlivým rádcem Mlůvkou, ale na cestě za lékem na královu tajemnou nemoc se Hurvíněk setká i s podivuhodnými obyvateli pouště, moře i vesmírných dálav. Někdy se stačí zachumlat do peřin a dobrodružství může začít....

16. 02. | **10.00 | Hurvíněk v hajanech**

17. 02. | **14.00 a 16.30 | Hurvíněk v hajanech**

18. 02. | **10.30 | Hurvíněk v hajanech**

20. 02. | **10.00 | Hurvíněk v hajanech**

21. 02. | **10.00 | Hurvíněk v hajanech**

22. 02. | **10.00 | Hurvínkova nebesička** – jak se přihodilo, že se Hurvíněk s Máníčkou setkali se sverázným znalcem zvířat doktorem Kytlem, s jeho kocourem Petrklíčem a hubatou kavkou Francim? To vám prozradíme v našem novém představení. Hurvíněk, Máníčka a jejich chlupatý kamarád Žeryk se totiž ocitnou v podivuhodném domě, zvaném Nebesička, který se tu a tam zjevuje na Malé Straně! V domě se nachází podivná skříň Kostitfaska, k čemu slouží, vám ale zatím neprozradíme. Jisté je, že celý pohádkový příběh začíná ve chvíli, kdy se Hurvíněk rozhodne naučit Žeryka mluvit lidskou řečí!

23. 02. | **10.00 | Hurvínkova nebesička**

24. 02. | **14.00 a 16.30 | Hurvínkova nebesička**

26. 02. | **10.30 a 14.00 | Hurvínkova nebesička**

27. 02. | **10.00 a 14.30 | Hurvínkova nebesička**

▀ DIVADLO U HASIČŮ

Římská 45, 120 00 Praha 2

tel.: +420 222 518 716 (pokladna), 222 516 910

e-mail: divadlouhasicu@seznam.cz, info@divadlouhasicu.net

www.divadlouhasicu.net; <http://divadlouhasicu.web.cz>

- pokladna otevřena po–pá 10.00–12.00 a 13.00–18.00



20. 02. | **09.30 | Příběhy zimních medvídků**

23. 02. | **09.30 | Tři mušketyři**

▀ ŠVANDOVO DIVADLO

Štefánikova 57, 150 00 Praha 5

tel.: +420 234 651 111 (ústředna), 257 318 666 (pokladna)

e-mail: info@svandovodivadlo.cz

www.svandovodivadlo.cz

♿ bezbariérový přístup.

- divadlo je klimatizováno

- pokladna otevřena: po–pá 14.00–20.00, so–ne, svátky 2 hodiny před začátkem představení, v den zahájení předprodeje 11.00–20.00
- rezervace a předprodej vstupenek na tel. 257 318 666 (pokladna) nebo 257 321 334 (obchodní odd., po–pá 9.30–16.30), obchodní@svandovodivadlo.cz a na internetových stránkách



BUCHTY A LOUTKY

www.buchtyaloutky.cz

04. 02. | 15.00 a 17.00 | Tři malá Prasátka – pohádka pro děti | od 3 let | 40 min | Studio

23. 02. | 17.00 | Žabák Valentýn – pohádka pro děti | od 3 let | 45 min | Studio

25. 02. | 15.00 a 17.00 | Kocour v botách – žili, byli tři bratři a tatínek jim nechal dědictví... | 50 min | Studio

DĚTSKÉ DIVADELNÍ STUDIO

17. 02. | 17.00 | Tři mušketýři – první díl divadelní parafrázy Daniela Hrbka a Jiřího Janků, s hudbou Tomáše Kořenka v aranžích Petra Maláska | 160 min | Studio

18. 02. | 17.00 | Tři mušketýři | Studio

19. 02. | 17.00 | Tři mušketýři | Studio

TRADIČNÍ LOUTKOVÉ DIVADLO ZVONEČEK

Kulturní Centrum Novodvorská
Novodvorská 151, 142 00 Praha 4
mobil: +420 608 982 230
e-mail: divadlo@zvonecek.info
www.zvonecek.info

- rezervace na www.zvonecek.info nebo ve všední dny 10.00–18.00 na tel. 608 982 230, rezervace v pátek do 18.00, poté pouze přímý prodej. Rezervované vstupenky si musíte vyzvednout nejpozději 30 min. před začátkem vystoupení. Prodej na místě vždy hodinu před představením
- vstupné 70 Kč, „na klín“ za 35 Kč, vstupné pro MŠ a ZŠ 50 Kč
- hrajeme každou sobotu ve 14.00 a 15.30, pokud není uvedeno jinak, každý poslední čtvrtek v měsíci od 16.00 a pro MŠ a ZŠ vždy dle programu; od ledna nově hrajeme vždy i jednu neděli v měsíci!
- doprava: tram 3, 17 zast. Přístaviště, poté autobus 196, 197 do zast. Sídliště Novodvorská. Ze zastávky Nádraží Braník autobus 106 do zast. Sídliště Novodvorská. Metro metrem C do zast. Kačerov, poté autobus 106, 196, 197 do zastávky Sídliště Novodvorská. Metrem B na Smíchovské nádraží, poté busem 196, 197 do zastávky Sídliště Novodvorská



ZVONEČEK
TRADIČNÍ LOUTKOVÉ DIVADLO

03. 02. | 14.00 a 15.30 | Perníková chaloupka – klasická světová pohádka o Jeničkovi a Mařence, kteří zabloudí k domku zlé Ježibaby a Ježdědky. V této pohádce u nás, kromě starých

známých postav, hrají i roztomilé loutky různých lesních zvířátek, a to všechno v malebných dekoracích a za doprovodu veselé hudby.

10. 02. | 14.00 a 15.30 | Příběh z džungle aneb Kaimovo dobrodružství – malý Kaima je zvidávý malý kluk, který se stane svědkem kouzel šamana Bamankvaty. Protože nechce být už malým klukem, jak mu všichni říkají, vezme šamanovi kouzelnou loveckou mast a vydává se do pralesa stát se velkým lovcem. V džungli musí ale čelit nebezpečí, nejdříve utéct dvěma nebezpečným opicím, uniknout ostrým zubům a drápům geparda, a potom ještě uniknout před rozhněvaným Bamankvatou. Jestli se mu to podaří, uvidíte za zvuků domorodé hudby v naší pestrobarevné africké pohádce.

17. 02. | 14.00 a 15.30 | Vodnická pohádka – dva sousedé, vodniční kluci Brčálek a Škebloun, se rádi poštučují a trénují své závodní štiky na velký rybníční závod. Jejich neváživost ale musí stranou poté, co jim zlá čarodějnice Bublava štiky zakleje a navíc unese z podvodního království i princeznu Bublunku. Vodnickým klukům pak nezbyvá nic jiného, než se za čarodějkou vydat do jejího doupěte, aby štiky i princeznu osvobodili. Zda se jim jejich dílo podaří, na to už se musíte přijít podívat sami!



Vodnická pohádka

22. 02. | 16.00 | Tři prasátka – tři prasečí sourozenci – dva kluci Kvik a Chropous a jejich sestřička Kvída, žijí v lesní oboře. Kluci ovšem dělají neustále nepořádek a tak Kvídě dojde trpělivost a rozhodne se odstěhovat. Bráškové nechtějí za mladší sestřičkou zaostávat a tak se také rozhodnou vybudovat si domečky. ... jak to ale dopadne, když jsou to lenoši a nešikovové? A když se k tomu všemu připele zlý vlk, který už si dlouho na prasátka brousí tesáky?

24. 02. | 14.00 a 15.30 | Pohádka O draku – takový Drak, co žere mládence, je setsakramenský problém. A tak se vesničani, strašpytlové Drndálek, Cabcár, Rychtář a obecní policajt Pivoňka pod vedením malého, ale statečného Kašpárka vydají na Draka. Jak to dopadne? No, však uvidíte.

25. 02. | 15.00 | Kašpárek u čarodějnice – v milé veršované pohádce se Kašpárek dostane do služby k bábě kořenářce. Když ale zjistí, že nočním návštěvníkem u báby je Lucifer, v kotlíku se nevaří jen tak nějaký lektvar, ale lektvar mládí a baba se chystá pro knížete pekél unést princeznu – musí Kašpárek zasáhnout a zachránit jak sebe, tak i princeznu.



FOR BIKES

9. VELETRH CYKLISTIKY

PVA
EXPO PRAHA

www.forbikes.cz
6.-8. 4. 2018

OFICIÁLNÍ VOZY



Go Further

• VYBÍRÁME Z PREMIÉR

• OD 01. 02.

▪ HAPPY END

Francie, 2017, drama, 107 min

Michael Haneke se vrací se sondou do života jedné, „lepší“ evropské rodiny, kterou pozoruje se sbevytým a velmi trpkým smyslem pro humor. Poté, co její maminka záhadně onemocní, stěhuje se malá Eve za otcem do rozlehlého rodinného sídla v Calais. Jeho neurotičtí a sebestřední obyvatelé jsou zahleděni do nevěr, komplotů a iluzí o vlastní výjimečnosti. Snadno tak přehlédnou, že nový přírůstek v jejich domácnosti také skrývá jedno temné tajemství. Do hlavních rolí ostré satiry obsadil Haneke plejádu velkých herečků jmen včetně Isabelle Huppert a Jean-Louise Trintignant – protagonistů Oscarem, Zlatou palmou i Zlatým glóblem oceněné Lásky. Filmu, na nějž Happy End i v některých dalších ohledech volně navazuje.

▪ Režie: Michael Haneke

▪ NIT Z PŘÍZRAKŮ

USA, 2017, drama, 130 min

Mít šaty od návrháře Reynoldse Woodcocka znamenalo v dynamické éře obrozujícího se poválečného Londýna úplně nejvíc. Status génia si ale vybíral svou daň v podobě Woodcockovy totální emocionální vyprázdněnosti. Održen od reality všedního dne, neboť o vše praktické se starala jeho sestra, stavěl všechny ženy na roveň krejčovských panen. Měl sice vždy po ruce nějakou milenkou či múzu, ale stačilo, aby si ráno při snídani trochu hlasitěji mazala topinku máslem a už se pakovala z jeho života. Když v kavárně v zapadlém přístavním městečku Reynolds objevil stydlivou servíрку Almu a rozhodl se jí nabídnout momentálně uvolněné místo po svém boku, netušil, s čím si zahrává. Tahle zdánlivě neškodná submisivní bytost totiž rychle pochopila pravidla hry. Situaci jí usnadňuje i to, že se do ní Reynolds zamiloval. Nápor citů se však velmi negativně začal odrazet na jeho tvorbě, a umělcova praktická sestra se proto rozhodne rázně zakročit.

▪ Hrají: Daniel Day-Lewis, Lesley Manville, Vicky Krieps, Camilla Rutherford.

▪ Režie: Paul Thomas Anderson.

▪ PREZIDENT BLANÍK

Česká republika, 2018, komedie, 90 min

Celovečerní film vypráví příběh lobbisty Antonína Blaníka, který se rozhodne kandidovat na prezidenta České republiky. Hlavní hrdina Tonda Blaník ohlásil prezidentskou kandidaturu, v kampani slíbil například máslo a lithium do každé rodiny nebo korupci dostupnou pro všechny a sehnal i sto tisíc podpisů. Kandidaturu na Hrad však nakonec nepodal, když se jeho asistentovi Žižalovi nepodařilo

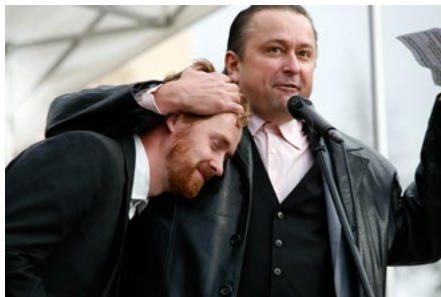

doručit včas podpisové archy na ministerstvo vnitra. Přesto Tonda Blaník pokračuje ve snaze zachránit českou zemi a ukázat jejím obyvatelům, jak se mít líp. Celovečerní film navazuje na úspěšný seriál Kancelář Blaník.

▪ Hrají: Marek Daniel, Michal Dalecký, Halka Třešňáková
▪ Režie: Marek Najbrt

• OD 08. 02.

▪ PADESÁT ODSTÍNŮ SVOBODY

USA, 2018, thriller, 105 min



Pokud si myslíte, že vstupem do manželství pro Anastasii a Christiana končí veškerá legrace a že legendární Červenou mučírnu předělají na dětský pokoj, nemůžete se víc mýlit. Vynalézavost a fantazie novomanželů nezná mezi, zvláště když je díky Christianově pohádkovému bohatství opravdu nemusí nic limitovat. Anastasia se však nechce stát manželkou uvězněnou ve zlaté kleci a je rozhodnutá pokračovat v úspěšně rozjeté kariéře knižní redaktorky. Rostoucí emancipace jeho ženy se však záhy stane „bezpečnostním rizikem“, protože z minulosti se vynoří bývalý Anin kolega Jack Hyde, který má s oběma nevyřízené účty a pro pomstu je schopen udělat cokoli. Jenže Anastasia už dávno není ta rozklepaná studentka, ale čím dál sebevědomější paní Greyová, která ví, že i svoboda může mít až padesát odstínů, a o žádný z nich nechce přijít.

▪ Hrají: Dakota Johnson, Jamie Dornan, Eric Johnson, Eloise Mumford, Rita Ora, Luke Grimes a další.

▪ Režie: James Foley.

▪ **SNĚHOVÁ KRÁLOVNA: TAJEMSTVÍ OHNĚ A LEDU**

Rusko, 2016, animovaný, komedie, 89 min

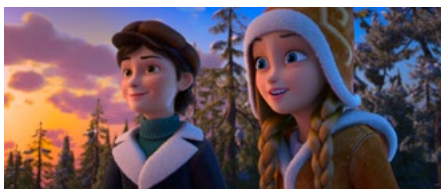

Hlavní hrdinkou je opět odvážná Gerda, která porazila Sněhovou královnou a osvobodila svého bratra Kaie. Díky tomu se z nich staly trochu pohádkové celebrity. Zatímco Gerda to bere s nadhledem, zasněžený Kai se o něco hůře vyrovnává se svou popularitou. Aby si od této vysilující slávy trochu odpočinuli, vydávají se do hor za svým trollím kamarádem Ormem, kde na ně však čeká pořádné dobrodružství. Do trollích hor k Ormovi totiž také dorazí Rolan, mladík, který se v trollích legendách dočte o starobylém kouzelném trollím Kameni ohně a ledu. Pochopitelně jej jako pravý hrdina musí hledat a nalézt! A když se k nim ještě připojí drsná a krásná pirátka Alfiida, je na pořádný zmatek v trollím království zaděláno. Události se naší partě hodně rychle vymknou z rukou a dá jim spoustu práce, než magickým kamenem probuzené síly ohně a ledu zase zkontrolují. A možná se Gerda a Kaiovi nakonec podaří nalézt i rodiče unesené Severním větrem a dát celou rodinu zase dohromady.

▪ Režie: Aleksey Tsitsilin

▪ **OD 15. 02.**

▪ **EWA FARNA 10: NEZNÁMÁ ZNÁMÁ**

Česká republika, Polsko, 2017, dokumentární, 90 min

Dokument Ewa Farna 10: Neznámá známá mapuje 10 let zpěvačiny kariéry a také přípravy na jubilejní koncert. Kolem této události se také původně mělo točit dějství celého dokumentu. V tomto období se ale po dlouhých 10 letech zpěvačka nečekaně rozešla se svým managementem a poslední singly si navíc vydala pod vlastním vydavatelstvím. Postavila se více na vlastní nohy a ze slavné se stihla stát vdanou paní. Nic nepíše lepší scénář, než život sám.

▪ Hrají: Ewa Farna, Tomáš Klus, Matěj Ruppert.

▪ Režie: Martin Linhart

▪ **TVĚŘ VODY**

USA, Kanada, 2017, fantasy, drama, 123 min

Němá ukližečka se v tajné vládní laboratoři sblíží s podivuhodným vodním tvorem a s pomocí své nejlepší kamarádky, souseda a několika špiónů naplňuje jeden z nejpodivuhodnějších a nejromantičtějších únosů v dějinách filmu.

▪ Hrají: Sally Hawkins, Octavia Spencer, Michael Shannon, Richard Jenkins, Doug Jones.

▪ Režie: Guillermo del Toro

▪ **OD 19. 02.**

▪ **HMYZ**

Česká republika, Slovensko, 2018, komedie, 98 min



Hospoda na malém městě. Je zavřeno, židle jsou převráceny na stolech. Na věšáku visí „hmyzí šatičky“: sukénky z krepového papíru, papundeklová motýlí křídla, pestře pomalovaná a černé lesklé krovky brouků. U stolu v koutě místnosti sedí šest místních ochotníků: režisér, Růžena, pan Václav, pan Borovička, Ajzboňák Kopriva a slečna Jitka. Tulák leží doma s ischiasem. Chrobáček Kukla ještě nepřišly. „Během zkoušky se proloune životy ochotníků s osudy Čapkových postav. Režisér – Cvrček umorí pana Václava, milence své ženy. Pan Kopriva, hrající Parazita sežere slečnu Jitku – Larvičku. Panu Borovičkovi se podaří převtělení do chrobáka tak přesvědčivě, že opustí nadobro svoji lidskou podobu. Během zkoušky se rodí i umírá, čas nehraje roli. A to vše se odehrává na pozadí Čapkovy hry, kde se hmyz chová jako lidi a lidé jako hmyz.

▪ Hrají: Jan Budař, Jaromír Dulava, Jiří Lábus, Norbert Lichý, Kamila Magalová, Ivana Uhlířová, Pavel Nový.

▪ Režie: Jan Švankmajer

▪ **OD 22. 02.**

▪ **AKTA PENTAGON: SKRYTÁ VÁLKA**

USA, 2017, drama, historický, 115 min

Film líčí příběh novinářů deníků The Washington Post a The New York Times, kteří zveřejnili tajnou zprávu označovanou jako Pentagon Papers o angažovanosti americké vlády během války ve Vietnamu. Snaha o ututlání skutečností trávající čtyři prezidentská období donutila první americkou vydavatelku Kate Graham a ambiciózního šéfredaktora Bena Bradleeho z deníku The Washington Post vyhlásit válku bezprecedentní válku o zveřejnění tajné vládní zprávy Pentagon Papers.

▪ Hrají: Tom Hanks, Meryl Streep, Alison Brie, Carrie Coon, Michael Stuhlbarg, Bradley Whitford a další.

▪ Režie: Steven Spielberg.

▪ VĚČNĚ TVÁ NEVĚRNÁ

Česká republika, 2018, komedie

Josef a Miluška jsou manželé už snad celou věčnost. Miluška učí aerobik a svého manžela i dospívající dceru neúnavně zahrnuje péčí. Josef svou ženu miluje, ale má slabost i pro mladší a krásnější ženy. Jejich manželství, spolu s Josefovým krachujícím nakladatelstvím, se pomalu řítí do záhuby. Na záchranu přijíždí teta Marta, která má šilény plán jak krachující manželství i nakladatelství Josefa zachránit. Jako zkušená psycholožka, pracující v manželské poradně, naordinuje manželům nevěru – musejí se přistihnout in flagranti.

▪ Hrají: Hrají: Vilma Cibulková, Saša Rašilov nejm.l., Lenka Vlasáková, Sára Sandeva, Natalia Germani, Jiří Lábus, Filip Blažek, Pavel Kříž a další.

▪ Režie: Milan Cieslar.

▪ PROGRAMY KIN

- uzávěrka tohoto vydání byla 10. ledna, uvádíme programy aktuální k tomuto datu, změna programu vyhrazena
- uvádíme pouze programy kin, které provozovatelé dodají ke zveřejnění

▪ LUCERNA

Vodičkova 36, 110 00 Praha 1

tel.: +420 224 216 972

mobil: +420 736 431 503

e-mail: kino@lucerna.cz

www.kinolucerna.cz

- pokladna otevřena denně od 12.00
- červeně jsou označeny filmy s možností slevy pro seniory 50% (není-li uvedeno jinak)



KINO LUCERNA

01. 02.	15.00	Prezident Blaník – ČR
01. 02.	16.30	S láskou Vincent – GB/Polsko
01. 02.	17.00	Prezident Blaník – ČR
01. 02.	19.00	Prezident Blaník – ČR
01. 02.	20.45	Happy End – Fra/SRN/Rak
01. 02.	21.00	Prezident Blaník – ČR
02. 02.	13.30	Nejtemnější hodina – GB
02. 02.	14.30	Prezident Blaník – ČR
02. 02.	16.30	Happy End – Fra/SRN/Rak
02. 02.	17.00	Prezident Blaník – ČR
02. 02.	18.30	S láskou Vincent – GB/Polsko
02. 02.	19.00	Prezident Blaník – ČR
02. 02.	20.30	Tři billboardy kousek za Ebbingem – USA
02. 02.	21.00	Prezident Blaník – ČR
03. 02.	12.30	Lucerna dětem: Coco + Ledové království: Vánoce s Olafem – česká verze
03. 02.	13.00	Prezident Blaník – ČR
03. 02.	15.00	S láskou Vincent – GB/Polsko

03. 02.	17.00	Prezident Blaník – ČR
03. 02.	17.45	Mikhail Baryshnikov: Prostor
03. 02.	18.30	Tři billboardy kousek za Ebbingem – USA
03. 02.	19.00	Prezident Blaník – ČR
03. 02.	20.45	Happy End – Fra/SRN/Rak
03. 02.	21.00	Prezident Blaník – ČR
04. 02.	12.30	Lucerna dětem: Coco + Ledové království: Vánoce s Olafem – česká verze
04. 02.	13.30	Prezident Blaník – ČR
04. 02.	15.00	S láskou Vincent – GB/Polsko
04. 02.	15.45	Bolšoj balet: Dáma s kaméliemi seniorská sleva 50 Kč
04. 02.	17.00	Mikhail Baryshnikov: Prostor
04. 02.	17.45	Tři billboardy kousek za Ebbingem – USA
04. 02.	19.30	Prezident Blaník – ČR
04. 02.	20.00	Happy End – Fra/SRN/Rak
05. 02.	13.30	Čertoviny – ČR
05. 02.	16.00	Prezident Blaník – ČR
05. 02.	16.15	Happy End – Fra/SRN/Rak
05. 02.	18.00	Milada – ČR
05. 02.	18.15	S láskou Vincent – GB/Polsko
05. 02.	19.00	Be2Can Club: Zabití posvátného jelena – GB/Irl
05. 02.	20.30	Prezident Blaník – ČR
06. 02.	16.15	Tři billboardy kousek za Ebbingem – USA
06. 02.	17.00	Prezident Blaník – ČR
06. 02.	18.30	S láskou Vincent – GB/Polsko
06. 02.	19.00	Prezident Blaník – ČR
06. 02.	20.30	Nit z příznaků – USA
06. 02.	21.00	Prezident Blaník – ČR
07. 02.	13.30	Senior Art: Rodin – Fra/Bel
07. 02.	16.00	Prezident Blaník – ČR
07. 02.	16.15	Tři billboardy kousek za Ebbingem – USA
07. 02.	18.00	Prezident Blaník – ČR
07. 02.	18.30	S láskou Vincent – GB/Polsko
07. 02.	20.30	Nit z příznaků – USA
08. 02.	16.00	Prezident Blaník – ČR
08. 02.	16.15	Vražda v Orientu expresu – USA/Malta
08. 02.	18.00	Severská filmová zima (SFZ): Nekonečná cesta – slavnostní zahájení, vstupenky v prodeji – Finsko
08. 02.	18.45	S láskou Vincent – GB/Polsko
08. 02.	20.30	SFZ: Třídní sraz po finsku – rozlučka se svobodou – Finsko
08. 02.	20.45	Tři billboardy kousek za Ebbingem – USA
09. 02.	13.30	SFZ: Kyselé Vánoce – Švédsko
09. 02.	14.45	Prezident Blaník – ČR
09. 02.	16.30	SFZ: Staying Alive – Norsko
09. 02.	16.45	S láskou Vincent – GB/Polsko
09. 02.	18.30	SFZ: Darling – Dánsko
09. 02.	18.45	Cukrář – Izrael/SRN
09. 02.	20.30	SFZ: Nepřestávej snít – Švédsko
09. 02.	20.45	Tři billboardy kousek za Ebbingem – USA
10. 02.	13.30	Lucerna dětem: Čertoviny – ČR

10. 02. | 14.30 | SFZ: Drib – Norsko
10. 02. | 15.30 | Vražda v Orient expresu – USA/Malta
10. 02. | 16.30 | SFZ: Třídní sraz po estonsku – Estonsko
10. 02. | 18.00 | Mikhail Baryshnikov: Prostor
10. 02. | 18.30 | SFZ: Útěk do budoucnosti – Švédsko
10. 02. | 18.45 | Cukrář – Izrael/SRN
10. 02. | 20.30 | SFZ: Vyletnice – Litva
10. 02. | 20.45 | Tři billboardy kousek za Ebbingem – USA
11. 02. | 13.30 | Lucerna dětem: Čertoviny – ČR
11. 02. | 14.15 | SFZ: Můj takzvaný otec – Švédsko
11. 02. | 15.30 | Mikhail Baryshnikov: Prostor
11. 02. | 16.15 | Prezident Blaník – ČR
11. 02. | 16.30 | SFZ: Restart – Norsko
11. 02. | 18.15 | Na konci světa – GB
11. 02. | 18.30 | SFZ: 9. duben – Dánsko
11. 02. | 20.15 | Vražda v Orient expresu – USA/Malta
11. 02. | 20.30 | SFZ: Ženy v příliš velkých pánských košilích – Norsko
12. 02. | 13.30 | Tři billboardy kousek za Ebbingem – USA
12. 02. | 16.15 | Prezident Blaník – ČR
12. 02. | 16.30 | SFZ: Ptáci nad průlivem – Dánsko
12. 02. | 18.15 | Na konci světa – GB
12. 02. | 18.30 | SFZ: Kyselá Vánoce – Švédsko
12. 02. | 20.15 | Be2Can Club: Komuna – Dánsko/Šved/Niz
12. 02. | 20.30 | SFZ: Na věčné časy – Finsko
13. 02. | 16.15 | Prezident Blaník – ČR
13. 02. | 16.30 | SFZ: Povídky ze Stockholmu – Švédsko
13. 02. | 18.15 | SFZ: Rosita – Dánsko
13. 02. | 18.45 | Ladies Movie Night: Padesát odstínů svobody – USA
13. 02. | 20.30 | SFZ: Hrdinové – Estonsko
14. 02. | 13.30 | Senior Art: Cukrář – Izrael/SRN
14. 02. | 16.15 | SFZ: Kráče se mnou – Dánsko
14. 02. | 16.30 | Prezident Blaník – ČR
14. 02. | 18.15 | SFZ: Dlouhý příběh ve zkratce – Dánsko
14. 02. | 18.30 | Na konci světa – GB
14. 02. | 20.30 | Cestovatelské kino: Havaj
14. 02. | 20.45 | SFZ: Z balkonu – Norsko
15. 02. | 16.00 | Prezident Blaník – ČR
15. 02. | 16.15 | S láskou Vincent – GB/Polsko
15. 02. | 18.00 | Manželka a manžel – Itálie
15. 02. | 18.15 | Nit z přízraků – USA
15. 02. | 20.30 | FG Sci-fi: Jak balit holky na mejdanech – GB – slavnostní zahájení, vstupenky v prodeji
15. 02. | 20.45 | Tři billboardy kousek za Ebbingem – USA
16. 02. | 13.30 | Prezident Blaník – ČR
16. 02. | 14.00 | Tři billboardy kousek za Ebbingem – USA
16. 02. | 16.15 | Prezident Blaník – ČR
16. 02. | 16.30 | FG Sci-fi: Brouci – Dánsko
16. 02. | 18.15 | FG Sci-fi: iShorts
16. 02. | 18.45 | S láskou Vincent – GB/Polsko
17. 02. | 20.30 | FG Sci-fi: Terminátor 2: Den zúčtování – USA
16. 02. | 20.45 | Tři billboardy kousek za Ebbingem – USA
17. 02. | 12.30 | Můj život Cuketky (+ k.f. Vánoční svatba sněhuláka Karla) – česká verze
17. 02. | 13.00 | Ewa Farna 10: Neznámá známá – ČR/Polsko
17. 02. | 14.00 | FG Sci-fi
17. 02. | 14.45 | Mikhail Baryshnikov: Prostor
17. 02. | 15.30 | FG Sci-fi: Amatéři ve vesmíru – Dánsko
17. 02. | 16.00 | Prezident Blaník – ČR
17. 02. | 18.00 | FG Sci-fi: Saljut-7 – Rusko
17. 02. | 18.45 | S láskou Vincent – GB/Polsko
17. 02. | 20.30 | FG Sci-fi: Pátý element – Francie
17. 02. | 20.45 | Tři billboardy kousek za Ebbingem – USA
18. 02. | 12.30 | Můj život Cuketky (+ k.f. Vánoční svatba sněhuláka Karla) – česká verze
18. 02. | 13.30 | Ewa Farna 10: Neznámá známá – ČR/Polsko
18. 02. | 15.00 | Prezident Blaník – ČR
18. 02. | 15.30 | Mikhail Baryshnikov: Prostor
18. 02. | 16.30 | S láskou Vincent – GB/Polsko
18. 02. | 17.00 | FG Sci-fi: Sexmise – Polsko
18. 02. | 18.30 | Prezident Blaník – ČR
18. 02. | 20.00 | FG Sci-fi: Koncert pražského filmového orchestru | www.pfo.cz
18. 02. | 20.30 | Tři billboardy kousek za Ebbingem – USA
19. 02. | 13.30 | Prezident Blaník – ČR
19. 02. | 16.15 | S láskou Vincent – GB/Polsko
19. 02. | 18.15 | Prezident Blaník – ČR
19. 02. | 20.15 | Be2Can Club: O těle a duši – Maďarsko
20. 02. | 16.00 | Prezident Blaník – ČR
20. 02. | 16.45 | S láskou Vincent – GB/Polsko
20. 02. | 18.00 | Smart Talk: Večer úspěšných žen
20. 02. | 18.45 | Prezident Blaník – ČR
20. 02. | 20.30 | Akta Pentagon: Skrytá válka – USA – část vstupenek v prodeji | předpremiéra
20. 02. | 20.45 | Tři billboardy kousek za Ebbingem – USA
21. 02. | 13.30 | Senior Art: Happy End – Fra/SRN/Rak
21. 02. | 16.45 | S láskou Vincent – GB/Polsko
21. 02. | 18.45 | Prezident Blaník – ČR
21. 02. | 20.45 | Tři billboardy kousek za Ebbingem – USA
22. 02. | 16.00 | The Florida Project – USA
22. 02. | 16.30 | Prezident Blaník – ČR
22. 02. | 18.15 | Akta Pentagon: Skrytá válka – USA
22. 02. | 19.00 | Eigasai 2018: Mohykán se vrací domů
22. 02. | 20.45 | Tvář vody – USA
23. 02. | 13.30 | The Florida Project – USA
23. 02. | 14.00 | (Ne)obyčejný kluk – USA
23. 02. | 16.00 | The Florida Project – USA
23. 02. | 16.30 | Prezident Blaník – ČR
23. 02. | 18.15 | Akta Pentagon: Skrytá válka – USA
23. 02. | 18.30 | Eigasai 2018: Rašomon
23. 02. | 20.30 | Eigasai 2018: Klíč
23. 02. | 20.45 | Tvář vody – USA
24. 02. | 13.30 | Ewa Farna 10: Neznámá známá – ČR/Polsko

24. 02. | 14.00 | **Eigasai 2018: frašky kjógen + Muži, kteří šlapou tygrovi na ocas**
 24. 02. | 16.00 | **The Florida Project** – USA
 24. 02. | 18.00 | **Eigasai 2018: Sídliště**
 24. 02. | 18.15 | **Akta Pentagon: Skrytá válka** – USA
 24. 02. | 20.30 | **Eigasai 2018: Nebe a peklo**
 24. 02. | 20.45 | **Tvář vody** – USA
 25. 02. | 13.30 | **Ewa Farna 10: Neznámá známá**
 – ČR/Polsko
 25. 02. | 14.30 | **Prezident Blaník** – ČR
 25. 02. | 15.30 | **The Florida Project** – USA
 25. 02. | 16.30 | **Eigasai 2018: Wadaiko yosa-yosa: Dílna hry na bubny taiko** + vystoupení
 25. 02. | 17.45 | **Akta Pentagon: Skrytá válka** – USA
 25. 02. | 18.00 | **Eigasai 2018: Misomo Universe**
 25. 02. | 20.15 | **Tvář vody** – USA
 26. 02. | 13.30 | **Nit z příznaků** – USA
 26. 02. | 16.00 | **Prezident Blaník** – ČR
 26. 02. | 16.15 | **(Ne)obyčejný kluk** – USA
 26. 02. | 18.00 | **Eigasai 2018: Dodeskaden**
 26. 02. | 18.30 | **Hmyz** – ČR/SR
 26. 02. | 20.30 | **Be2Can Club: Darebák a závodnice**
 – Bel/Fra
 27. 02. | **Jiří Menzel 80.** – **Tlumočník** | premiéra
 28. 02. | 13.30 | **Senior Art: Hmyz** – ČR/SR
 28. 02. | 16.00 | **Prezident Blaník** – ČR
 28. 02. | 18.00 | **Hmyz** – ČR/SR
 28. 02. | 20.00 | **Akta Pentagon: Skrytá válka** – USA

▪ MĚSTSKÁ KNIHOVNA V PRAZE

Mariánské nám. 1, 110 00 Praha 1
 tel.: +420 222 113 425 (předprodej v pokladně MKP po–pá
 14.00–20.00)
 www.mlp.cz (rezervace on-line)
 www.facebook.com/kulturaMKP
 ▪ změna programu vyhrazena



Městská knihovna v Praze

▪ FILMOVÝ KLUB MKP

▪ vstup pouze s platnou legitimací filmového klubu. Cena legimitace 100 Kč, platí do 31. 12. 2018, v prodeji na pokladně MKP.
 06. 02. | 19.00 | **Odnikud** – Německo, Francie 2017, F. Akin. V hlavní roli o pomstě a spravedlnosti exceluje Diane Kruger | anglicky s českými titulky | 106 min | od 15 let | vstupné 80 Kč | velký sál
 13. 02. | 19.00 | **Nejtemnější hodina** – VB 2017, Joe Wright. Gary Oldman v roli Winstona Churchilla | anglicky s českými titulky | 125 min | od 12 let | vstupné 80 Kč | velký sál
 15. 02. | 19.00 | **Tři billboardy kousek za Ebbingem** – USA 2017, Martin McDonagh. Po zavraždění své dcery s M. Haynesové (Frances McDormand) rozhodne jednat | anglicky s českými titulky | 115 min | od 15 let | vstupné 80 Kč | velký sál

27. 02. | 19.00 | **Zmenšování** – USA 2017, Alexander Payne. V hlavních rolích: M. Damon a K. Wiig | anglicky s českými titulky | 135 min | od 12 let | vstupné 80 Kč | velký sál

▪ FILMOVÝ KLUB SPECIÁL

20. 02. | 19.00 | **Akta Pentagon: Skrytá válka** – USA 2017, Steven Spielberg. V hlavních rolích M. Streep a T. Hanks | anglicky s českými titulky | 115 min | od 15 let | vstup volný pro členy FK a čtenáře KP, ostatní 80 Kč | velký sál

▪ FILMOVÝ KLUB – BIO SENIOR

▪ vstup pouze s platnou legitimací FK. Cena legimitace 100 Kč, platí do 31. 12. 2018, v prodeji v pokladně MKP.

06. 02. | 16.00 | **Největší showman** – USA 2017, M. Gracey Romantický muzikál. Hrají H. Jackman, M. Williams, Z. Efron a další | anglicky s českými titulky | 97 min | vstupné 60 Kč | velký sál

13. 02. | 16.00 | **Kolo zákraků** – USA 2017, W. Allen. Drama. V hlavních rolích K. Winslet aj. Timberlake | anglicky s českými titulky | 101 min | od 12 let | vstupné 60 Kč | velký sál

20. 02. | 16.00 | **Místo splněných přání** – Itálie 2017, P. Genovese. Záhadný muž sedí každý den u stejného stolu restaurace The Place, připraven vyslyšet a vyplnit největší přání návštěvníků | italsky s českými titulky | 105 min | od 12 let | vstupné 60 Kč | velký sál

27. 02. | 16.00 | **Na konci světa** – VB 2017, F. Lee. Romantické drama o lásce dvou mužů | 104 min | od 15 let | vstupné 60 Kč | velký sál

▪ BIO JUNIOR

03. 02. | 15.00 | **Ferdinand** – USA 2017, C. Saldanha, C. Malkasian, J. McGrath. Animovaný rodinný film | český dabing | 99 min | od 12 let | vstupné 70 Kč | velký sál

17. 02. | 15.00 | **Coco** – USA 2017, L. Unkrich, A. Molina. Animovaný dobrodružný rodinný film | český dabing | 109 min | vstupné 70 Kč | velký sál

▪ 3D PROJEKCE

▪ ke každé 3D projekci je třeba zakoupit v pokladně 3D brýle (20 Kč) určené k opakovanému použití

03. 02. | 18.00 | **Thor: Ragnarok** – USA 2017, T. Waititi | český dabing | 130 min | od 12 let | vstupné 110 Kč | velký sál

▪ BIO SKEPTIK ANEB VEČER OBZVLÁŠTĚ VYTRÍBĚNÉHO VKUSU

01. 02. | 19.00 | **Nit z příznaků** – USA 2017, P. T. Anderson. Po projekci následuje debata s redaktorem Aktuálně.cz Martinem Svobodou a Vítem Zapletalem o kvalitách snímku | anglicky s českými titulky | 115 min | od 15 let | vstupné 120 Kč | velký sál

08. 02. | 19.00 | **Padesát odstínů svobody** – USA 2018, J. Foley. Po projekci následuje debata s Kamilou Filou a Vítem Zapletalem o kvalitách snímku | anglicky s českými titulky | 105 min | od 18 let | vstupné 140 Kč | velký sál

▪ MARATON TRILOGIE ZAHRADNICTVÍ

10. 02. | **Projekce kompletní trilogie Zahradnictví autor-
ského dua Hřebejk – Jarchovský** – ČR, SR 2017, Jan Hřebejk
| celkem 353 min | vstupné na každý z jednotlivých filmů 70 Kč
| velký sál | po poslední projekci diskuse s Petrem Jarchovským
| **14.30** | **Rodinný přítel**
| **17.00** | **Dezertér**
| **19.30** | **Nápadník**

▪ PROJEKCE A DIALOGY – FILMOVÉ PROJEKCE FAMU

▪ besedy po promítání s tvůrci či kritiky moderuje V. Hendrich

12. 02. | **19.00** | **Obávaný** – Francie 2017. Autorský film Miche-
la Hazanaviciuse o osudech Jeana-Luca Godarda v Paříži 1967 |
107 min | od 15 let | vstupné 80 Kč | velký sál

19. 02. | **19.00** | **Western** – SRN, Bulharsko, Rakousko 2017.
Napínavý snímek Walesky Grisebachové z odlehle divočiny v Bul-
harsku | 119 min | od 15 let | vstupné 80 Kč | velký sál

26. 02. | **19.00** | **Ta, která odešla** – Filipíny 2016. Snímek,
natočený na motivy povídky L. N. Tolstého získal Zlatého lva na
MFF v Benátkách | 226 min | od 15 let | vstupné 80 Kč | velký sál

▪ SOUČASNÝ DOKUMENT

14. 02. | **19.00** | **Český žurnál – Hranice práce** – ČR 2017,
A. Rychlíková. Po promítání beseda s publicistkou Sašou Uhlovou
a filmovou režisérkou Apolenou Rychlíkovou moderuje Vladimír
Hendrich | 70 min | mládeži přístupný | vstupné 60 Kč | malý sál

▪ FILM A VÝTVARNÉ UMĚNÍ

21. 02. | **17.00** | **S láskou Vincent** – VB, Polsko 2017, D. Kobiela,
H. Welchman. Celovečerní snímek o malíři Vincentovi van Goghovi
| anglicky s českými titulky | 88 min | vstupné 80 Kč | velký sál

▪ FILM A SPIRITUALITA

▪ ve spol. s Akademickou farností Praha. Projekce s úvodem a diskuzí.
Uvádí Mgr. Lukáš Jirsa, Ph.D. a Jan Regner SJ

21. 02. | **19.00** | **Tvář vody** – USA 2017, G. del Toro. Zlatý lev za
nejlepší snímek Benátského filmového festivalu 2017 | anglicky
s českými titulky | 123 min | od 12 let | vstupné 110 Kč | velký sál

▪ SOUČASNÝ FILM

21. 02. | **19.00** | **Nemilovaní** – Rusko, Francie, Belgie, Německo
2017, A. Zvjagincev. Nový snímek A. Zvjaginceva obdržel na MFF
v Cannes 2017 Cenu poroty. Lektorský úvod V. Hendricha | 127 min
| vstupné 80 Kč | malý sál

▪ PONREPO

Promítací síň Národního filmového archivu Praha

Bartolomějská 11, 110 00 Praha 1

mobil: +420 778 522 708

www.nfa.cz

www.facebook.com/kinoponrepo

www.twitter.com/KinoPonrepo

- pokladna otevřena po–so 16.00–20.15, ne 14.00–20.15, prodej
členských legitimací max. 30 minut před představením
- vstupné pro členy Ponrepo 50 Kč, studenti, senioři, osoby se zdravot-
ním postižením 40 Kč, děti do 15 let 30 Kč
- vstupné s jednodenním členstvím 80 Kč, studenti, senioři, osoby se
zdravotním postižením 70 Kč, děti do 15 let 60 Kč
- vstupenky v prodeji také na webu ponrepo.nfa.cz a goout.cz



▪ EJZENŠTEJN – REVOLUCE V ŘÍŠI MRTVÝCH

04. 02. | **20.00** | **Sergej Ejzenštejn – Sergej Jutkevič – Naum
Klejman** – SSSR 1937, 1967 – **Sergej Ejzenštejn – Generální
linie** – SSSR 1929

14. 02. | **20.00** | **Sergej Ejzenštejn – Grigorij Alexandrov –
Ať žije Mexiko** – Mexiko 1931, SSSR 1978 + **ukázka z filmu
– Marie Setonová – Čas na slunci** – USA 1939

17. 02. | **16.00** | **Lee Unkrich – Coco** – USA 2017

21. 02. | **17.30** | **Den pro Prokofjeva – Sergej Ejzenštejn –
Alexandr Něvský** – SSSR 1938

21. 02. | **19.30** | **Den pro Prokofjeva – Sergej Ejzenštejn –
Ivan Hrozný** – SSSR 1942–1946

▪ FILM PŘED STO LETY

26. 02. | **17.30** | **Star – Francesca Bertini – André Antoine
– Viník** – Francie 1917 – **Gustavo Serena – Sedm smrtelných
hříchů** – Lakomství – Itálie 1918

▪ STAR – VIVA ITALIA!

04. 02. | **17.30** | **Star – Claudia Cardinale – Luigi Zampa
– hezký, charakterní Ital v Austrálii hledá krajanku za účelem
sňatku** – Itálie 1971

10. 02. | **20.00** | **Star – Claudia Cardinale – Sergio Leone
– Tenkrát na Západě** – Itálie 1968

11. 02. | **17.30** | **Star – Claudia Cardinale – Jacques Baratier
– Goha** – Tunís, Francie 1957

15. 02. | **17.30** | **Star – Sophia Loren – Lina Wertmüllerová
– Krevní pouto** – Itálie 1978

• ČEŠI A POLÁCI – POHLED PŘES HRANICE

02. 02. | 17.30 | Antonín Moskalyk – Dita Saxová – ČSR 1967
09. 02. | 17.30 | Antonín Moskalyk – Kukačka v temném lese – Polsko, ČSR 1984
16. 02. | 17.30 | Feliks Falk – Předtanečník – Polsko 1978
23. 02. | 17.30 | Vladimír Michálek – Je třeba zabít Sekala – ČR, Polsko, Francie, Slovensko 1998

• JIŘÍ MENZEL – MENZEL GYÖRGY

13. 02. | 17.30 | Gyula Maár – Hra v oblacích – Maďarsko 1983

• K & K

06. 02. | 17.30 | Ján Kadár – Elmar Klos – Obžalovaný – ČSR 1964
10. 02. | 17.30 | Ján Kadár – Elmar Klos – Tři přání – ČSR 1958
18. 02. | 17.30 | Ján Kadár – Elmar Klos – Touha zvaná Anada – ČSR, USA 1969
22. 02. | 17.30 | Ján Kadár – Katka – ČSR 1950 + krátký film – Ján Kadár – Sú osobně zodpovední za zločiny proti ľudskosti! – ČSR 1946

• PONREPO DĚTEM

04. 02. | 15.00 | Animace s Mariou Procházkovou – projekce – animáční dílna | od 6 let
11. 02. | 15.00 | Václav Vorlíček – Dívka na koštěti – ČSR 1971 | od 6 let
18. 02. | 15.00 | Dva mrazíci – pásmo krátkých filmů – lektorský program | od 3 let
25. 02. | 15.00 | P. Webber – L. Fan – R. Dale – Earth: Den na zázračné planetě – Velká Británie 2017 | od 6 let

• FILMY MIMO CYKLY

01. 02. | 17.30 | Filmové osmičky – František Čáp – Bílá tma – ČSR 1948
01. 02. | 20.00 | Jean Rouch – Já, černoch 2x jinak – Dopis z Pobřeží slonoviny – Francie, ČSR 1962 – Já, černoch – Francie 1959
03. 02. | 20.00 | FAMU a AVU – autorská spolupráce mezi školami
05. 02. | 17.30 | Pereira dos Santos – Severní předměstí Ria – Brazílie 1958
06. 02. | 20.00 | Valeska Grisebachová – Western – Německo 2017
08. 02. | 20.00 | Andrej Tarkovskij – Ivanovo dětství – SSSR 1962
09. 02. | 21.00 | Midnight Movies – Piotr Szulkin – Válka světů – příští století – Polsko 1981 | vstupné 100 Kč

12. 02. | 17.30 | Pereira dos Santos – Rio 40 stupňů – Brazílie 1955

12. 02. | 20.00 | Impresionismus a dadaismus – Marcel L'Herbier a Hans Richter – Marcel L'Herbier – Uprchlík – 1920 – Hans Richter – Dopolnední strašidlo – 1927 – Hans Richter – Infance – 1927 – Hans Richter – Kouzlo za dva groše – 1928 – Hans Richter – Odblesku k televizi – 1933

13. 02. | 15.00 | Kapitoly z dějin (filmu) – Pásmo filmových týdeníků

14. 02. | 17.30 | Haro Senft – Hladký běh – SRN 1967 + krátký film – Haro Senft – Auto Auto – SRN 1964

15. 02. | 20.00 | Jean Rouch – Etnofikce 1 – Volkswagen, ten uličník – Francie, Niger 1973 – Babatu: tři rady – Niger, Francie 1973

16. 02. | 20.00 | Stanley Kubrick – Zabíjení – USA 1956

17. 02. | 20.00 | Filmy Stanislava Hory

19. 02. | 17.30 | Lina Wertmüllerová – Všechno je úplně jinak – Itálie 1974 + krátký film

19. 02. | 20.00 | Pereira dos Santos – Vyprahlé životy – Brazílie 1963

20. 02. | 15.00 | Kapitoly z dějin (filmu) – z dějin filmového týdeníku

20. 02. | 17.30 a 20.00 | Jan Švankmajer – Hmyz – ČR 2017

22. 02. | 20.00 | Andrej Tarkovskij – Stalker – SSSR 1979

24. 02. | 14.00 | Kniha z kina – představení knižních publikací NFA

26. 02. | 20.00 | Valeska Grisebachová – Western – Německo 2017

27. 02. | 15.00 | Kapitoly z dějin (filmu) – pásmo krátkých filmů z 50. let

27. 02. | 17.30 | Mene Tekel 2018 – Dny pro Polsko – Ryszard Bugajski – Smrt Witolda Pileckého – Polsko 2006 | vstup volný

27. 02. | 20.00 | Mokrá svatba – Heidegger in Auschwitz – Jan Daňhel – Jakub Halousek – Mokrá svatba – ČR 2017 – Martin Ježek – Heidegger in Auschwitz – ČR 2016

28. 02. | 17.30 | Mene Tekel 2018 – Dny pro Polsko – Michał Nekanda-Trepka – Lžička štěstí – Polsko 2003 – Příběh Ireny Sendlerové (Historia Ireny Sendlerowej, režie Andrzej Wolf) – Polsko 2015

28. 02. | 19.00 | Mene Tekel 2018 – Dny pro Polsko – Niki Caro – Úkryt v ZOO – USA, ČR, Velká Británie 2017

PŘEDPLATNÉ



SEND Předplatné s. r. o. | Ve Žlíbku 1800/77 | 193 00 Praha 9
 e-mail: send@send.cz | tel.: +420 225 985 225 | mobil: +420 777 333 370

REDAKCE KAM po Česku | Kubelíkova 30 | 130 00 Praha 3
 e-mail: redakce@kampocesku.cz | tel.: +420 222 944 816-7 | mobil: +420 602 223 279

www.kampocesku.cz

koncerty

• HUDEBNÍ FESTIVALY, CYKLY, ORCHESTRY

• COLLEGIUM 1704 – SEZONA 2017 | 18

6. sezona koncertního cyklu

Collegium 1704 & Collegium Vocale 1704

Václav Luks – dirigent a umělecký vedoucí

- vstupenky: www.collegium1704.com/vstupenky, tel. +420 277 012 677 (Colosseum Tickets, po–ne 8.00–20.00), e-mail: info@collegium1704.com, Colosseum Ticket (prodejní místa na www.colosseumticket.cz), Pokladna České filharmonie – Rudolfinum (po–pá 10.00–18.00), Radioservis, Vinihradská 12 (po–pá 10.00–17.00)
- ceny jednotlivých vstupenek: 250–1350 Kč
- snížené vstupné: 200–1080 Kč (dětí do 15 let, studenti, senioři od 60 let, ZTP a ZTP/P)



20. 02. | 19.30 | Maddalena. Program: A. Caldara: Maddalena ai piedi di Cristo | Rudolfinum, Dvořáková síň

27. 03. a 03. 04. | 19.30 | Mesiáš. Program: G. F. Händel: Mesiáš | Rudolfinum, Dvořáková síň

19. 04. | 19.30 | Pane, slyš mé prosby. Program: H. Purcell, W. Byrd, T. Tomkins, J. Blow | Rudolfinum, Dvořáková síň

• BERG 2018 | 18. SEZONA ORCHESTRU BERG Orchestr BERG & dirigent Peter Vrábel

8 originálních večerů, rozmanité prostory, kombinace hudby s ostatními žánry, světové i české premiéry, časem prověřené skladby.

ABONENTNÍ VSTUPENKY

Darujte sobě nebo blízkým zážitky na celý rok!

- předplatně pro dva: 8 koncertů za cenu 6 pro oba (3 000 Kč); jednotlivce: 8 koncertů za cenu 7 (1 750 Kč). V prodeji je limitovaný počet zlevněných abonentních vstupenek pro studenty a seniory (1 800 Kč / 1 050 Kč)
- bonusy a výhody: rezervovaná místa (ostatní mají nečíslované sezení) – když nebudete moci na koncert přijít, vrátíme Vám 50% z ceny vstupného (až 2x za sezónu) – poukázky na vstupenky pro přátele
- rezervace, objednávky, informace: mob. +420 604 205 937, vstupenky@berg.cz, www.berg.cz
- změny vyhrazeny

BERG2018

05. 03. | 19.30 | Bílá | ... severská krajina. Kamila Polívková – scénický koncept, Jan Komárek – light design. Program: Hans Abrahamsen: Schnee / Snih | České muzeum hudby

09. 04. | ARCHEOLOGIE 20. STOLETÍ | ... blízká minulost v hudbě. Opening Performance Orchestra – intonaturori, Dmitri Berzon – light design. Program: Miroslav Pudlák: nová skladba pro intonaturori (světová premiéra), John Cage: Radio Music, Unskul Chin: Graffiti (česká premiéra), Salvatore Sciarrino: Archeologia del telefono | Studio Hrdinů

01. 05. | EXOTICKÝ RÁMUS | ... jarní ornitologické zastavení. Ve spolupráci s Českou ornitologickou společností. Program: Slavomír Hořínek: nová skladba (světová premiéra), Olivier Messiaen: Exotičtí ptáci | Sál Martinů + zahrady Lichtenštejnského paláce

04. 06. | NE/TRPĚLIVOST | ... stavy duše. Jana Kubánková – housle. Program: Kaija Saariaho: Graal théâtre (česká premiéra), Petr Bakla: Statements (česká premiéra), Julia Wolfe: Impatience / s filmem (česká premiéra) | Psychiatrická léčebna Bohnice

září | TRANSFORMACE | ... starobylá inspirace. Program: Jakub Rataj: nová skladba (světová premiéra), Jonathan Harvey: Bhakti (česká premiéra) | hala Pražské teplárenské / v jednání

17. 10. | SPIRITUS EST | ... estonské duchovní světy. Program: Marek Kepert: nová skladba (světová premiéra), Erkki-Sven Tüür: Requiem, Arvo Pärt: Te Deum | kostel Nejsvětějšího Salvátora

listopad | OLD/NEW | ... elektronika & interakce. Jiří Lukeš – live electronics, Vladimír Burian – interaktivní projekce a lightdesign. Program: Jiří Lukeš: nová skladba (světová premiéra), Heiner Goebbels: Sampler suite, Eva Reiter: Irrlicht (česká premiéra) | DOX – nový sál

02. + 03. 12. | QUO VADIS? | ... tanečníci třetího věku. Mirka Eliášová – choreografie, Jan Komárek – light design. Program: Martin Klusák: nová skladba (světová premiéra), Per Nørgård: Constellations (česká premiéra), Arvo Pärt: Tabula rasa | dvorana Veletržního paláce

• HUDEBNÍ SALÓN CAFÉ CRÈME MONIKY KNOBLOCHOVÉ

... Lahůdky nejen hudební ...

Kostel sv. Vavřínce pod Petřínem

Hellíchova 18, 118 00 Praha 1

- informace, případně rezervace vstupenek: Tereza Dudková, mobil: +420 723 117 050 nebo e-mail: salonCafeCreme@gmail.com, aktuallity: www.pontesmusic.cz, záložka Café crème
- vstupné: 200 Kč / 130 Kč, předprodej v místě konání 30 min před začátkem koncertu
- po skončení každého koncertu drobné pohoštění

18. 02. | 19.30 | Exotika v (barokní) hudbě. Číňané, Egypťané, Inkové či divoši ožívali už v hudbě 18. století – exotické prvky však nepěstaly lákat ani skladatele pozdějších období; nechte se unést do vzdálených světů až uť v originálních kompozicích či jejich transkripcích. Clara Nováková – flétna, Monika Knoblochová – cembalo.

18. 03. | 19.30 | Conversation musicale. Svět barokní Francie vynikal hravostí, vynalézavostí, půvaby i vtípem – to se netýkalo pouze hudby, nýbrž všech umění, galantní poezii nevýjímaje.

A tak je nasnadě tento hravý hudební repertoár propojit s galantní a lehce rozpuštěnou poezií, uváděnou často právě v salónech...
Hana Fleková – viola da gamba, Miloslav Študent – arciloutna a barokní kytara, Monika Knoblochová – cembalo, Vojtěch Spurný – umělecký přednes.

15. 04. | 19.30 | Princ Chocholouš. Pohádky Matky husy Charlese Perraulta (1628–1703) doprovázené i ilustrované hudbou jeho současníků nás přivádějí k samotným kořenům tohoto žánru.
Jana Semerádová – barokní příčná flétna, Monika Knoblochová – cembalo, Miroslava Bělohávková – loutky.

PKF – PRAGUE PHILHARMONIA

Koncertní sezona 2017 | 2018

www.pkf.cz

- vstupenky:
on-line na www.pkf.cz
v pokladně PKF – Prague Philharmonia, Husova 7, 110 00 Praha 1 (út a čt 9.30–13.00, st 9.30–12.00 a 13.00–17.00); platba hotově i kartou
další prodejní místa v Praze a v ČR najdete na www.pkf.cz – Koncerty a vstupenky – Vše o nákupu vstupenek a abonmá
- rodinná vstupenka s 50% slevou** na Komorní cyklus (K), Dětská sleva 50 % na cykly A, K, S, cena 100 Kč pro studenty na cykly A, K, S.
- zákaznická linka:** +420 224 267 644 (v pracovní dny od 9.00 do 16.30), vstupenky@pkf.cz

pkf  prague philharmonia

04.02. | 19.30 | Orchestrální cyklus (A). Světová premiéra „JIN“. Angela Brower – mezzosoprán, Martin Opršál – vibrafon, PKF – Prague Philharmonia, Ilyich Rivas – dirigent. Program: C. Debussy: Petite Suite, L. Berio: Folk Songs, O. Štochl: Jin – nostalgie a naděje (světová premiéra verze pro vibrafon a orchestr), L. van Beethoven: Symfonie č. 1 C dur op. 21 | Rudolfinum, Alšovo nábř. 12, Praha 1

06. 02. | 9.30 a 11.00 | Koncerty pro školy. Hudba a cizina. PKF – Prague Philharmonia, Ilyich Rivas – dirigent. Program: Braniborsko, Alžírsko, Praha, Oxford, Španělsko. Až za Indiány můžete plout s námi. Třetí díl ze série koncertů PKF – Prague Philharmonia pro školy představí skladby, které se inspirovaly cizími zeměmi. Vhodné pro děti 4–7 let. Rezervace vstupenek výhradně telefonicky na čísle 224 267 644 nebo emailem na adrese.vstupenky@pkf.cz | KD Ládví, Burešova (Binarova) 1661/2, Praha 8 – Kobylisy

19. 02. | 19.30 | Komorní cyklus (K). Kaprálová Quartet & Ester Pavlů. Veronika Panochová – housle, Simona Hurňáková – housle, Eva Krestová – viola, Simona Hečová – violoncello, Ester Pavlů – mezzosoprán. Program: J. Haydn: Smyčcový kvartet č. 2 d moll op. 76 „Kvintový“, F. Mendelssohn Bartholdy: Smyčcový kvartet č. 1 Es dur op. 12, G. Mahler: 3 písně z cyklu „Rückert Lieder“ v úpravě pro mezzosoprán a smyčcové kvarteto | České muzeum hudby, Karmelitská 2, Praha 1

25. 02. | 19.30 | Orchestrální cyklus (A). Eroica. Jeremy Ovenden – tenor, PKF – Prague Philharmonia, Rory Macdonald – dirigent. Program: E. Elgar: Serenáda pro smyčcový orchestr op. 20, B. Britten: Nocturne op. 60, L. van Beethoven: Symfonie č. 3 Es dur op. 55 „Eroica“ | Rudolfinum, Alšovo nábř. 12, Praha 1

• PRAŽSKÉ HUDEBNÍ VEČERY

sezona 2017 | 2018

Lubomír Brabec se svými hosty

www.LubomirBrabec.cz

- předprodej vstupenek: Ticketpro nebo e-mailem: alfabetaproduction@seznam.cz
- abonentní vstupenka 1 500 Kč



22. 02. | 19.30 | Vilém Veverka – hoboj, Filip Hrubý – cembalo, Lubomír Brabec – kytara | Španělská synagoga, Věžeňská 1, Praha 1

22. 03. | 19.30 | Ensemble Octopus Pragensis /vokální oktet/, um. ved. Petr Daněk, Martin Kot – akordeon | Klášter Emauz, Vyšehradská 49, Praha 2

26. 04. | 19.30 | Barocco sempre giovane /komorní orchestr/, Ondřej Sejkora – kontrabas, Lubomír Brabec – kytara | Španělská synagoga, Věžeňská 1, Praha 1

• SVÁTKY HUDBY V PRAZE, VÁCLAV HUDEČEK A JEHO HOSTÉ

26. ročník

www.svatkyhudbyvpraze.cz

- předprodej vstupenek: Ticketportal a Ticketpro



20. 02. | 19.30 | „Cembalo v proměnách času“. Václav Hudeček – housle, Martin Hroch – cembalo a hosté. Program: J. S. Bach, J. I. Benda, G. F. Händel | Sál Pražské konzervatoře

20. 03. | 19.30 | „Pocta Josefu Vlachovi“. Koncert věnovaný nedožitým 95. narozeninám významného českého pedagoga

a interpreta. **Václav Hudeček** – housle, **Dana a Jana Vlachovy, Jiří a Marie Vodičkovi, Michal Ericsson a další, Český komorní orchestr**. Program: G. Ph. Telemann, W. A. Mozart, P. I. Čajkovskij | Sál Pražské konzervatoře

24. 04. | 19.30 | „Setkání žánrů“. **Václav Hudeček, Čechomor a hosté** na jarním Zofíně | Velký sál Paláce Zofín

• VÍTÁNÍ JARA

**17. ročník hudebního festivalu
Praha, 25. března – 17. května 2018**

www.vitanijara.com

- pořádá: Music Art Prague
- hlavní partneři projektu: DataLine Technology a 4Life Pharma
- předprodej vstupenek a informace: www.vitanijara.com
- předprodej vstupenek také v distribučních sítích: GoOut a Ticketportal
- změna programu vyhrazena



25. 03. | 19.00 | Zahajovací koncert. Ježkovy stopy. Písničky Jaroslava Ježka, Jiřího Traxlera, Kamila Běhounka..., prostě český swing 30. a 40. let 20. století v originální interpretaci mladého energického swingového orchestru | Salesiánské divadlo, Kobyliské nám. 1, Praha 8



05. 04. | 19.00 | Tradiční jarní rozjímání se souborem Spirituál kvintet | Salesiánské divadlo, Kobyliské nám. 1, Praha 8

12. 04. | 19.00 | Lenka Filipová a její hosté. Průřez tvorbou a keltské písně z nové desky charismatické kytaristky a zpěvačky | Kostel sv. Šimona a Judy, Dušní 1, Praha 1

17. 04. | 19.00 | Hradišťan. Hudebně taneční pásmo O slunovratu. Jaro, léto, podzim, zima přicházejí jak v přírodě, tak i v lidském životě. Umělecký vedoucí Jiří Pavlica, choreografie Ladislava Košíková | Divadlo Hybernia, nám. Republiky 4, Praha 1

03. 05. | 20.30 | Session Americana (USA). Směs country, folku a rocku v netradičním provedení vynikajících muzikantů (tentó koncert pořádá 100 Promotion v koprodukcí s festivalem Vítání jara) | Malostranská beseda, Malostranské nám. 21, Praha 1

10. 05. | 20.30 | Mário Bihári & Bachtale apsa a jejich hosté. Čerstvé lahůdky z romské muziky v dokonalém balení | Lod' Tajemství, Rašínovo nábř., Praha 2 – Nové Město

17. 05. | 20.30 | Cimbálová muzika České filharmonie. Lidové písničky i aranže klasické hudby v podání skvělých hudebníků z řad České filharmonie | Lod' Tajemství, Rašínovo nábř., Praha 2 – Nové Město

• KONCERTNÍ SÁLY

• RUDOLFINUM

Alšovo nábř. 12, 110 00 Praha 1
tel.: +420 227 059 227 (rezervace, informace)
e-mail: info@ceskafilharmonie.cz

www.ceskafilharmonie.cz

- pokladna ČF: po–pá 10.00–18.00, o víkendech a svátcích 2 hodiny před začátkem koncertu

DVOŘÁKOVA SÍN

14. 02. | 19.30 | Kateřina Kněžiková – soprán, David Švec – klavír. Cyklus II. Program: A. Dvořák: V národním tónu op. 73, Furiant pro klavír op. 42, B. Martinů: Nový Špalíček H 288, G. Fauré: Rève d'amour op. 5 č. 2, Après un rêve op. 7 č. 1, Chanson d'amour op. 27 č. 1, C. Debussy: Nuit d'étoiles, Mandoline, Clair de lune, Apparition, Suite bergamasque pro klavír č. 3 Clair de lune, R. Strauss: Ständchen op. 17, Winteweihe op. 48, Cäcilie op. 27, Rote Rosen, Kling! op. 48 | poř. Český spolek pro komorní hudbu

19. 02. | 19.30 | Markéta Cukrová – mezzosoprán, Magda Malá a Veronika Manová – housle, Michal Dušek – viola, Libor Mašek – violoncello, Vojtěch Spurný – dirigent, cembalo. Cyklus I. Program: A. Vivaldi: Canta di prato RV 616, J. S. Bach: Koncert d moll pro cembalo BWV 1052, A. Vivaldi: Longa mala umbrae terrores RV 629, J. S. Bach: Koncert f moll pro cembalo, A. Vivaldi: Nisi Dominus RV 608 | poř. Český spolek pro komorní hudbu

SUKOVA SÍN

07. 02. | 17.30 | Vlachovo kvarteto, František Bláha – klarinet. Cyklus Hudební podvečery. Program: A. Dvořák: Smyčcový kvartet E dur op. 80, J. Kabát: Smyčcový kvartet č. 4 „Ephemera“ – premiéra, W. A. Mozart: Klarinetový kvintet A dur KV 581 | poř. Český spolek pro komorní hudbu

• OBECNÍ DŮM

nám. Republiky, 111 21 Praha 1
tel.: +420 222 002 101
e-mail: info@obecnidum.cz

www.obecnidum.cz

- vstupenky na koncerty Symfonického orchestru hl. m. Prahy FOK: online na www.fok.cz nebo v Předprodejní pokladně FOK v Obecním domě, tel. +420 222 002 336, po–pá 10.00–18.00, pokladna@fok.cz a v dalších předprodejích

SMETANOVA SÍN

31. 01. a 01. 02. | 19.30 | Tomáš Netopil & Fantastická symfonie. Symfonický orchestr hl. m. Prahy FOK, dir. Tomáš

Netopil, Vilém Veverka – hoboj. Program: M. Ravel: La valse, choreografická báseň, J. Gemrot: Koncert pro hoboj a orchestr (světová premiéra), H. Berlioz: Fantastická symfonie | veřejná generální zkouška 31. 1. v 10.00 | setkání s umělci 31. 1. v 18.15 | FOK

07. a 08. 02. | 19.30 | Symfonický orchestr hl. m. Prahy FOK, dir. Olga Machoňová Pavlů, Kian Soltani – violoncello. Program: V. Kaprálová: Vojenská symfonietta, E. Elgar: Koncert pro violoncello a orchestr e moll, A. Dvořák: Symfonie č. 7 | veřejná generální zkouška 7. 2. v 10.00 | setkání s umělci 7. 2. v 18.15 | FOK

• ATRIUM NA ŽIŽKOVĚ

koncertní a výstavní sál
Čajkovského 12, 130 00 Praha 3
tel.: +420 222 721 838
e-mail: info@atriumzizkov.cz
www.atriumzizkov.cz
♿ bezbariérový přístup

- předprodej vstupenek: v pokladně Atria (otevíráno po a st 15.00–18.00 a ve dnech konání koncertů 1 hodinu před začátkem), v síti Ticketportal a na www.atriumzizkov.cz; rezervace vstupenek na tel. +420 222 721 838



01. 02. | 19.30 | Musica Dolce Vita: Mozartovo tajemství. Daniela Demuthová – mezzosoprán, Žofie Vokálková – flétna, Zbyněk Šolcova – harfa. Program: L. Mozart, W. A. Mozart, M. Teresia von Paradise, M. von Martinez, Th. A. Hoffmann, F. X. Mozart, A. Salieri | pořádá Za Trojku | vstupné 150/100 Kč |

05. 02. | 17.00 | Fresh Senior. Koncert hobojisty Jana Thuriho a jeho hostů z Japonska. Yusuke Ikeda – fagot, Misuzu Inoue – klavír | pořádá Za Trojku v koprodukcí s Porte | vstup zdarma, rezervace nutná | Kaple

06. 02. | 19.30 | Open to East – dvojkonzert TALAQPO (CZ) – Lucie Páchová (zpěv), Mitakuye Oyeasin (house), Šimon Marek (violoncello), Jan Chalupa (bicí) / TAYR (FR) – Adrien Séguy (čtvrttónový akordeon), Mahdi M'kinini (qanún), host: Vojtěch Procházka (klavír). Dva originální projekty inspirované hudbou Orientu | pořádá Za Trojku | vstupné 250/170 Kč | Kaple

10. 02. | 15.00 | Bena Havlů – pětiřady xylofon. Oslava 80. narozenin sólistky. Program: N. Paganini, B. Martinů, I. Stravinskij | pořádá Za Trojku | vstupné 100/50 Kč | Kaple

14. 02. | 19.30 | Ivo Kahánek – klavír. Slavnostní křest nového píana Steinway and Sons a zahájení klavírního cyklu Klavírní A3UM ročník 0.2018. Program: D. Scarlatti, M. Kabeleč, F. Chopin | pořádá Za Trojku | vstupné 250/150 Kč | Kaple

17. 02. | 15.00 | Pro Arte Trio, Jiří Krejčí – klarinet /Pro Arte Trio: Marie Fuxová - housle, Zbyněk Paďourek – viola, Jitka Vlašánková – violoncello/. Program: J. A. Fr. Miča, F. Schubert, J. Fiala, G. Klein, K. Stamic | pořádá Za Trojku | vstupné 150/100 Kč | Kaple

20. 02. | 19.30 | Pražské kytarové kvarteto. Marek Velemínský, Matěj Fremi, Václav Kučera, Patrick Vacík. Program: H. Purcell,

J. Rodrigo, M. Ravel, G. Gershwin, M. de Falla, Manuel de Falla | pořádá Za Trojku | vstupné 150/100 Kč | Kaple

21. 02. | 19.30 | Prague Modern (CZ) a Pascal Gallois – křest CD Boulez-Schonberg 2017. Ansámbl Prague Modern v čele se svým hlavním hostujícím dirigentem Pascalem Galloisem představí českého publiku své poslední CD a přidá zvukovou ochutnávku materiálu dalšího připravovaného CD se skladbami Gérauda Griseyho a Fabiena Lévyho | pořádá Za Trojku | vstupné 250/170 Kč | Kaple

27. 02. | 19.30 | A Trio. David Pokorný – housle, Vít Petrášek – violoncello, Martin Levický – klavír. Program: M. Bruch, J. Brahms, D. Popper, J. Suk, J. Kučera | pořádá Za Trojku | vstupné 150/100 Kč | Kaple

• DIVADLO VIOLA

Národní tř. 7, 110 00 Praha 1

- vstupenky na koncerty Symfonického orchestru hl. m. Prahy FOK: online na www.fok.cz nebo v Předprodejní pokladně FOK v Obecním domě, tel. +420 222 002 336, po–pá 10.00–18.00, pokladna@fok.cz a v dalších předprodejích

15. 02. | 20.00 | Leoš Janáček v dopisech. Hudebně-literární večer. Josef Somr – mluvené slovo, Terezie Fialová – klavír | FOK

• HUDEBNÍ A TANEČNÍ FAKULTA AMU – LICHTENŠTEJNSKÝ PALÁC

Malostranské nám. 13, 118 00 Praha 1

tel.: +420 234 244 134, 234 244 144

e-mail: koncertni@hamu.cz

www.hamu.cz



• KONCERTY HAMU

- předprodej vstupenek denně 10.30–12.30 a 13.00–18.00 (v den konání koncertu do 19.30), Time Music (tel. +420 257 535 568) – Malostranské nám. 13, Praha 1; Via Musica – Staroměstské nám. 14, Praha 1, obchod CD Široký dvůr, Loretánské nám. 4, Praha 1
- info na: www.hamu.cz, +420 234 244 134, 234 244 144 a www.pragueticketoffice.com

SÁL MARTINŮ

09. 02. | 19.30 | Absolventský koncert. Kateřina Ochmanová – klavír, spoluúčinkují: Ivo Kahánek – klavír, Roman Hraníčka – housle, Judita Škodová – violoncello. Program: D. Scarlatti, J. S. Bach, J. Brahms, D. Šostakovič, L. van Beethoven | vstupné 100 Kč (číslovaná verze sálu)

10. 02. | 19.30 | Absolventský koncert. Monika Dedičová – hoboj, spoluúčinkují: Klára Varsamisová – cembalo, Jana Lapková – hoboj, Michal Kubáč – fagot, Martin Bzřirský – violoncello, Jiří Kundl – klarinet, klavírní spolupráce odb. as. Miloslava Machová. Program: G. Ph. Telemann, J. Fiala, E. Poulenc, B. Britten | vstupné 100 Kč (číslovaná verze sálu)

20. 02. | 19.30 | Bakalářský koncert. Radek Doležal – bicí nástroje. Program: D. Agostini, A. Koppel, N. Živkovič, R. Rodgers, L. Hart, M. Ford, E. Bernacka, E. Sammut, D. Friedman, B. Lee, B. Marsalis, T. Yariv | vstupné 100 Kč (číslovaná verze sálu)

23. 02. | 19.30 | Absolventský koncert. Lucie Havlíčková – fagot, spoluúčinkují: Jarmila Vávrová – hoboj, Hana Dostálová, Šárka Petříková – housle, Markéta Sádecká j. h. – viola, Viktor Vondráček j. h. – violoncello, Danijel Radanović – kontrabas, Alena Grešlová – cembalo, Jan Hudeček, Tadeáš Matucha a Štěpán Rímský – fagot, klavírní spolupráce Alena Grešlová. Program: F. Schubert, A. Vivaldi, H. Dutilleux, V. Zouhar | vstupné 100 Kč (číslovaná verze sálu)

24. 02. | Absolventský koncert. Jana Kubíková – zpěv, spoluúčinkují: Lucie Vagenknechtová, Tereza Štěpánková – zpěv, klavírní spolupráce doc. Ladislava Vondráčková. Program: A. Vivaldi, M. de Falla, W. A. Mozart, P. Mascagni, G. Rossini, A. Dvořák, J. Massenet, Ch. Gounod, V. Bellini | vstupné 100 Kč (číslovaná verze sálu)

GALERIE

05. 02. | 19.30 | Bakalářský koncert. Petra Vondrová – zpěv, klavírní spolupráce prof. Jaroslav Šaroun, spoluúčinkuje Mirka Časarová – soprán, Jan Janda – bas, Jakub Kocna – viola. Program: J. Brahms, G. Mahler, G. Verdi | volný vstup do vyčerpání kapacity míst v sále

10. 02. | 19.30 | Bakalářský koncert. Matěj Pátek – klarinet, klavírní spolupráce odb. as. Daniel Wiesner. Program: B. Martinů, W. Lutoslawski, M. Ištvan, R. Schumann, J. Brahms | volný vstup do vyčerpání kapacity míst v sále

12. 02. | 19.30 | Ročníkový koncert. Ludmila Pavlová – housle, klavírní spolupráce odb. as. Stanislav Gallin. Program: J. R. Dřížal, L. van Beethoven, F. Poulenc, H. Wieniawski | volný vstup do vyčerpání kapacity míst v sále

15. 02. | 19.30 | Bakalářský koncert. Walter Hofbauer – trubka. Program: D. Gabrielli, S. Friedman, Ph. Gaubert, P. Hindemith, G. Gershwin | volný vstup do vyčerpání kapacity míst v sále

16. 02. | 19.30 | Bakalářský koncert. Vilém Petras – violoncello, klavírní spolupráce Stanislav Gallin. Program: L. van Beethoven, A. Pärt, J. Brahms, F. Schubert, B. Martinů | volný vstup do vyčerpání kapacity míst v sále

17. 02. | 19.00 | Bakalářský koncert. Josef Kovačič – zpěv, klavírní spolupráce prof. Jaroslav Šaroun. Program: F. Schubert, G. Verdi, V. Bellini, P. I. Čajkovskij | volný vstup do vyčerpání kapacity míst v sále

20. 02. | 19.30 | Bakalářský koncert. Jan Janda – zpěv, klavírní spolupráce prof. Jaroslav Šaroun. Program: J. Brahms, R. Drejsl, P. Eben, M. P. Musorgskij | volný vstup do vyčerpání kapacity míst v sále

21. 02. | 19.30 | Bakalářský koncert. Josef Jarábek – klarinet, spoluúčinkují: Lukáš Böhm, Matěj Pátek, Radek Žitný – klarinet, klavírní spolupráce odb. as. Daniel Wiesner. Program: J. Brahms, B. Martinů, F. Poulenc, P.-M. Dubois | volný vstup do vyčerpání kapacity míst v sále

22. 02. | 19.30 | Ročníkový koncert. Martina Vasilová – trubka. Program: J. N. Hummel, A. Arutiunian, E. Bozza, A. Jolivet | volný vstup do vyčerpání kapacity míst v sále

23. 02. | 17.00 | Absolventský koncert. Lubomír Mandous – trubka, klavírní spolupráce odb. as. Alice Voborská. Program: L. Mozart, A. Arutiunian, A. Jolivet, J. Horovitz | volný vstup do vyčerpání kapacity míst v sále

24. 02. | 16.00 | Absolventský koncert. Barbora Černá – lesní roh, spoluúčinkují: Kristýna Ratajová – lesní roh, Jan Šimůnek – housle, Kristina Marková – klavír, klavírní spolupráce odb. as. Jarmila Panochová. Program: J. Haydn, R. Strauss, K. Slavický, J. Brahms | volný vstup do vyčerpání kapacity míst v sále

24. 02. | 19.30 | Bakalářský koncert. Jakub Halata – trubka, spoluúčinkuje Patrik Sedlář – housle, klavírní spolupráce Alice Voborská, Marek Kozák. Program: J. N. Hummel, J. Kučera, G. Tartini, J. Brahms, G. Enescu | volný vstup do vyčerpání kapacity míst v sále

25. 02. | 16.00 | Ročníkový koncert. Pavla Mazancová – housle, klavírní spolupráce odb. as. Halka Klánská. Program: W. A. Mozart, B. Smetana, L. Janáček, B. Martinů | volný vstup do vyčerpání kapacity míst v sále

26. 02. | 19.30 | Žestě v galerii. Komorní koncert katedry dechových nástrojů – účinkují studenti HAMU. Program: M. Haydn, J. Haydn, R. Schumann | volný vstup do vyčerpání kapacity míst v sále

27. 02. | 19.30 | Ročníkový koncert. Tereza Šmídová – housle, klavírní spolupráce odb. as. Václav Mácha. Program: L. van Beethoven, P. I. Čajkovskij | volný vstup do vyčerpání kapacity míst v sále

STRAŠNICKÉ DIVADLO X10

Solidarity 1986/53, 101 00 Praha 10

24. 02. | 19.00 | Kouzelná flétna – zkrácená verze slavné opery v nastudování studentů Hudební a taneční fakulty AMU v Praze, dir. Chuhei Iwasaki, rež. Michal Lieberzeit | předprodej vstupenek: Strašnické Divadlo X10, pokladna divadla otevřena pouze v den konání představení, 30 minut před jeho začátkem, bezbariérové divadlo, rezervace a předprodej vstupenek na představení je možná prostřednictvím webových stránek divadla v sekci Program.

• KONCERTY JINÝCH POŘADATELŮ

SÁL MARTINŮ

24. 02. | 10.30 | Stipendisté a lektori Akademie komorní hudby. Cyklus Dopolnední koncerty. Program: G. Rossini: Kvartet č. 1 pro flétnu, klarinet, lesní roh a fagot, R. Karel: Nonet op. 43, W. A. Mozart: Hobojový kvartet F dur KV 370/368b, J. B. Foerster: Nonet op. 147 | poř. Český spolek pro komorní hudbu

▪ KONZERVATOŘ J. DEYLA A STŘEDNÍ ŠKOLA PRO ZRAKOVĚ POSTIŽENÉ

Maltézské nám. 14, 118 00 Praha 1 (sál školy)

14. 02. | 19.00 | Šanson – věc veřejná. Úč. Petr Ožana, Jan Petránek, Filip Sychra, Jana Rychterová – kytara, zpěv, Michal Žára, Marta Balejová a hosté | Poř. Společnost populární hudby a jazzu při AHUV ve spolupráci s OSA

▪ MERCEDES FORUM PRAHA

Daimlerova 2296/2

149 00 Praha 4 – Chodov

e-mail: info@mercedesforum.cz

www.mercedesforum.cz

- předprodej vstupenek v sítích Ticket Art, Ticket Pro a Ticket Portal
- hromadné a firemní objednávky také na vstupenky@mercedesforum.cz



Mercedes Forum Praha je unikátní prostor nejen pro prodej, servis a představení vozů Mercedes-Benz, ale také pro konání koncertů a dalších kulturních pořadů, konferencí, prezentací, firemních a odborných akcí. Od roku 2002 mj. uvádí také koncerty festivalů Pražské jaro a Prague PROMS.

Více informací na www.mercedesforum.cz.

26. 02. | 19.30 | Michal Pavlíček & Monika Načeva a smyčcový kvartet Pavla Bořkovce. Originální akustický koncert přinese divákům netradiční zážitek v unikátním sále Mercedes Fora Praha. Špičkové hudební umělecké a emocionální vystoupení předních osobností moderní české hudební scény | vstupné 550 Kč



23. 04. | 19.30 | Pražské kytarové kvarteto. Koncert připravený v originální dramaturgii pro sál Mercedes Fora Praha | více informací o koncertu a vstupenkách na www.mercedesforum.cz

▪ OBŘADNÍ SÍŇ VYSOČANSKÉ RADNICE

Sokolovská 14/324, 180 49 Praha 9

(historická budova radnice – 2. patro)

tel.: +420 283 091 111

e-mail: podatelna@praha9.cz

www.praha9.cz

- spojení: metro B – Vysočanská
- ↳ bezbariérový přístup (2. p./výťah)
- vstup volný, omezená kapacita sálu
- cyklus koncertů komorní hudby pořádá MČ Praha 9
- změna programu vyhrazena

22. 02. | 19.00 | „Perly hudebního klasicismu“. Pražské dechové trio /Z. Rys – hobojs, M. Polák – klarinet, L. Kořínek – fagot/. Program: Fr. X. Dušek, A. Salieri, W. A. Mozart.

▪ PÁLFFYOVSKÝ PALÁC, KOMORNÍ SÁL

Valdštejnská 14, 110 00 Praha 1

www.prgcons.cz



13. 02. | 18.30 | Koncert žáků kytarového oddělení Pražské konzervatoře. Program: J. S. Bach, M. Giuliani, M. M. Ponce, L. Brouwer | vstup zdarma

20. 02. | 18.30 | Koncert žáků klavírního oddělení Pražské konzervatoře. Program: L. van Beethoven, F. Chopin, B. Smetana, L. Janáček | vstup zdarma

▪ KOSTELY, SYNAGOGY

▪ KOSTEL SV. ŠIMONA A JUDY

Dušní ul., 110 00 Praha 1

- kostel je vytápěn
- vstupenky na koncerty FOK: online na www.fok.cz nebo v Předprodejní pokladně FOK v Obecním domě, tel. +420 222 002 336, po–pá 10.00–18.00, pokladna@fok.cz a v dalších předprodejích

13. 02. | 19.30 | Trio Arundo, Karel Dohnal – basetový roh, Jan Souček – hobojs, Jan Mach – klarinet, Václav Vonáček – fagot. Program: J. S. Bach: Goldbergovy variace, Suite C dur | FOK

27. 02. | 19.30 | Enrico Onofri – Dialog osamocení. Enrico Onofri – housle, Luca Guglielmi – cembalo. Program: J. S. Bach: Fantazie a fuga c moll, Ciaccona d moll z Partity, Sonáta G dur, G. Tartini: Sonáta g moll, „Didone abbandonata“, J. van Eyck: Doen Daphne d'over schoene Maeght | FOK

• KOSTEL SV. VAVŘINCE

koncertní síň Pražského jara

Praha 1 – Malá Strana, Hellichova 18

tel. + 420 257 314 038

e-mail: konopasek@festival.cz

www.festival.cz

SVATOVAVŘINECKÁ KONCERTNÍ SEZÓNA

15. 02. | 19.30 | Roman Janál – baryton, Norbert Heller – klavír. Program: L. van Beethoven, J. Brahms, R. Schumann.

22. 02. | 19.30 | Kristina Nouzovská Fialová – viola, Petr Nouzovský – violoncello. Program: L. van Beethoven, A. Dvořák, A. Skoumal, R. Haas, F. Schubert ad.

• ŠPANĚLSKÁ SYNAGOGA

Věžeňská ul. 1, 110 00 Praha 1

▪ koncerty pořádá BM Art Agency – Jiří Fiedler, Rokycanova 9, 130 00 Praha 3, mobil +420 603 465 561, e-mail: bmart@bmart.cz, www.bmart.cz

▪ předprodej vstupenek: Ticketpro, PTC, Time Music a v ostatních běžných předprodejích

01. 02. | 17.30 | Hallelujah. Czech Collegium, sólisté M. Kejmar – trubka, M. Šrůmová – soprán. Program: G. Verdi, G. F. Händel, L. van Beethoven, S. Rachmaninov: Vocalise, P. Mascagni, G. Mahler, G. Puccini, Jerry Bock: Fiddler on the roof – Medley, L. Bernstein: West Side Story, L. Cohen: Hallelujah, Queen: Bohemian Rhapsody.

04. 02. | 17.30 | Bolero, Carmina Burana. Czech Collegium, sólistka M. Šrůmová – soprán. Program: M. Ravel: Bolero, C. Orff: Carmina Burana – O Fortuna, A. L. Weber: Evita – Don't cry for me Argentina, G. Verdi: Nabucco, G. Gershwin, L. Bernstein, A. Piazzolla a židovské písně.

05. 02. | 17.30 | To nejlepší z Gershwina. Czech Collegium, sólista M. Kejmar – trubka. Program: Rhapsody in Blue, An American in Paris, Summertime.

07. 02. | 17.30 | To nejlepší z české a světové hudby. Czech Collegium, sólisté M. Kejmar – trubka, N. Chrobáková – soprán. Program: J. S. Bach, W. A. Mozart, A. Vivaldi, G. Verdi, G. Rossini, B. Smetana, A. Dvořák, G. Gershwin, L. Bernstein.

08. 02. | 17.30 | Hallelujah. Czech Collegium, sólisté M. Kejmar – trubka, M. Šrůmová – soprán. Program: G. Verdi, G. F. Händel, L. van Beethoven, S. Rachmaninov: Vocalise, P. Mascagni, G. Mahler, G. Puccini, Jerry Bock: Fiddler on the roof – Medley, L. Bernstein: West Side Story, L. Cohen: Hallelujah, Queen: Bohemian Rhapsody.

11. 02. | 17.30 | Bolero, Carmina Burana. Czech Collegium, sólistka M. Šrůmová – soprán. Program: M. Ravel: Bolero, C. Orff: Carmina Burana – O Fortuna, A. L. Weber: Evita – Don't cry for me Argentina, G. Verdi: Nabucco, G. Gershwin, L. Bernstein, A. Piazzolla a židovské písně.

12. 02. | 17.30 | To nejlepší z Gershwina. Czech Collegium, sólista M. Kejmar – trubka. Program: Rhapsody in Blue, An American in Paris, Summertime.

13. 02. | 17.30 | Bolero, Carmina Burana. Czech Collegium, sólistka M. Šrůmová – soprán. Program: M. Ravel: Bolero, C. Orff: Carmina Burana – O Fortuna, A. L. Weber: Evita – Don't cry for me Argentina, G. Verdi: Nabucco, G. Gershwin, L. Bernstein, A. Piazzolla a židovské písně.

14. 02. | 17.30 | To nejlepší z české a světové hudby. Czech Collegium, sólisté M. Kejmar – trubka, N. Chrobáková – soprán. Program: J. S. Bach, W. A. Mozart, A. Vivaldi, G. Verdi, G. Rossini, B. Smetana, A. Dvořák, G. Gershwin, L. Bernstein.

15. 02. | 17.30 | Hallelujah. Czech Collegium, sólisté M. Kejmar – trubka, M. Šrůmová – soprán. Program: G. Verdi, G. F. Händel, L. van Beethoven, S. Rachmaninov: Vocalise, P. Mascagni, G. Mahler, G. Puccini, Jerry Bock: Fiddler on the roof – Medley, L. Bernstein: West Side Story, L. Cohen: Hallelujah, Queen: Bohemian Rhapsody.

18. 02. | 17.30 | Bolero, Carmina Burana. Czech Collegium, sólistka M. Šrůmová – soprán. Program: M. Ravel: Bolero, C. Orff: Carmina Burana – O Fortuna, A. L. Weber: Evita – Don't cry for me Argentina, G. Verdi: Nabucco, G. Gershwin, L. Bernstein, A. Piazzolla a židovské písně.

19. 02. | 17.30 | To nejlepší z Gershwina. Czech Collegium, sólista M. Kejmar – trubka. Program: Rhapsody in Blue, An American in Paris, Summertime.

20. 02. | 17.30 | Bolero, Carmina Burana. Czech Collegium, sólistka M. Šrůmová – soprán. Program: M. Ravel: Bolero, C. Orff: Carmina Burana – O Fortuna, A. L. Weber: Evita – Don't cry for me Argentina, G. Verdi: Nabucco, G. Gershwin, L. Bernstein, A. Piazzolla a židovské písně.

21. 02. | 17.30 | To nejlepší z české a světové hudby. Czech Collegium, sólisté M. Kejmar – trubka, N. Chrobáková – soprán. Program: J. S. Bach, W. A. Mozart, A. Vivaldi, G. Verdi, G. Rossini, B. Smetana, A. Dvořák, G. Gershwin, L. Bernstein.

25. 02. | 17.30 | Bolero, Carmina Burana. Czech Collegium, sólistka M. Šrůmová – soprán. Program: M. Ravel: Bolero, C. Orff: Carmina Burana – O Fortuna, A. L. Weber: Evita – Don't cry for me Argentina, G. Verdi: Nabucco, G. Gershwin, L. Bernstein, A. Piazzolla a židovské písně.

26. 02. | 17.30 | To nejlepší z Gershwina. Czech Collegium, sólista M. Kejmar – trubka. Program: Rhapsody in Blue, An American in Paris, Summertime.

27. 02. | 17.30 | Bolero, Carmina Burana. Czech Collegium, sólistka M. Šrůmová – soprán. Program: M. Ravel: Bolero, C. Orff: Carmina Burana – O Fortuna, A. L. Weber: Evita – Don't cry for me Argentina, G. Verdi: Nabucco, G. Gershwin, L. Bernstein, A. Piazzolla a židovské písně.

28. 02. | 17.30 | To nejlepší z české a světové hudby. Czech Collegium, sólisté M. Kejmar – trubka, N. Chrobáková – soprán. Program: J. S. Bach, W. A. Mozart, A. Vivaldi, G. Verdi, G. Rossini, B. Smetana, A. Dvořák, G. Gershwin, L. Bernstein.

U MALÉHO
GLENA
since 1995

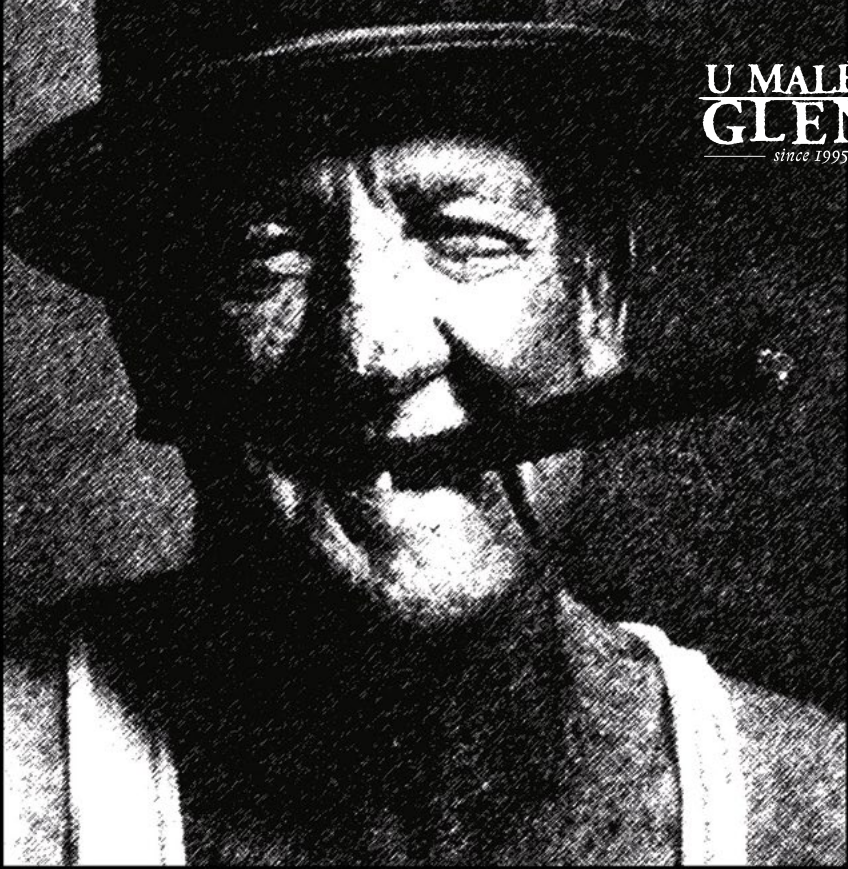

STILL SMOKIN' KIN' KIN' EVERY NIGHT TIGHT

BAR - JAZZ & BLUES CLUB - WWW.MALYGLEN.CZ

...Hard Bop was Cookin'. Hard Bop was Smokin'. Hard Bop was Steamin'. Sometimes it was only Strollin', or Struttin', and occasionally it was even Relaxin', but mostly it was Burnin'. Those titles say a lot about the music, and maybe even more about the attitude that lay behind the music.

KENNY MATHIESON: 'Cookin' Hard Bop and Soul Jazz 1954-65

...A I NADÁLE SE U NÁS NEKOUŘÍ...

kluby, kulturní centra

KLUBY

VOŠUP A SUPŠ

Žižkovo nám. 1, 130 00 Praha 3
tel.: +420 222 728 255
e-mail: info@sup.s.cz
www.sup.s.cz



Jedná se o obnovení školní tradice z šedesátých let dvacátého století. Novodobou řadu koncertů zahajoval Jaroslav Hutka I. Koncertem na schodech 19. 12. 2012. Od té doby se v Koncertech na schodech pře tavili Jaroslav Svěcený, Miloslav Klaus, Alexander Shonert, studenti konzervatoře a ZUŠ JM, Klapková a Adolfa Voborského.

KONCERT NA SCHODECH

20. 02. | 18.00 | Skupina H-H Blues – vznikla původně jako duo kytaristy a zpěváka Dragana Hoxhy a kytaristy a harmonikáře Vojty Hötzela. Po několika letech hraní v této komorní sestavě bylo H-H Blues obohaceno o bicí a basu. V současnosti Dragana a Vojtu doplňují bubeník Pavel Pečenka a basista Michal Arnot. Repertoár H-H Blues sestává především z vlastních aranžů klasických bluesových skladeb mnoha autorů (Robert Johnson, Muddy Waters, Albert King, B. B. King atd.) a autorských skladeb skupiny.



JAZZ & BLUES CLUB U MALÉHO GLENA

Bar – Restaurant – Jazz & Blues Club – Apartments

Karmelitská 23, 110 00 Praha 1
tel.: +420 257 531 717
e-mail: malyglen@malyglen.cz
www.malyglen.cz

- restaurace otevřena denně 11.00–02.00
- začátky koncertů jsou ve 21.00, pokud není uvedeno jinak
- klub otevřen již od 19.30
- kompletní nabídka jídel i nápojů



01. 02. | 21.00 | Filip Gondolán Gang – výjimečný multiinstrumentalista & zpěvák – funk & latin jazz
02. 02. | 21.00 | Adam Tvrdý Tough Three – jazz, blues & crossover
03. 02. | 21.00 | Utsi Zimring Trio (Iz/Nor/Rus) – špičkový evropský jazz – modern jazz
04. 02. | 21.00 | UMG jam session – tentokrát na téma: Charles Mingus music... – COME TO JAM!
05. 02. | 21.00 | Rene Trossman's Blue Monday (USA/CZ) – autentické „Chicago blues“
06. 02. | 21.00 | Roman Pokorný Blues Box Heroes – blues, funk & nejen to... – „Zlatý Anděl“ a další ceny
07. 02. | 21.00 | Najponk Trio – nekompromisní jazz & blues – Zlatý Anděl a další ceny
08. 02. | 21.00 | Eastbound – nejmladší jazzová generace – straight-ahead jazz
09. 02. | 21.00 | Kristína Mihálová Jazz Q. (SK/CZ) – finalistka soutěže „Hlas Československa“ se svým jazzovým projektem – vokální jazz
10. 02. | 21.00 | Jiří Maršíček Trio – pozoruhodný kytarista a zpěvák vyrůstající z bluesové tradice
11. 02. | 21.00 | UMG jam session – „tentokrát na téma „Great American songbook“... – COME TO JAM!
12. 02. | 21.00 | Rene Trossman's Blue Monday (USA/CZ) – autentické „Chicago blues“
13. 02. | 21.00 | Jakub Zomer Hammond organ trio – od blues až k „acid jazzu“
14. 02. | 21.00 | Najponk Trio – nekompromisní jazz & blues – Zlatý Anděl a další ceny
15. 02. | 21.00 | Robert Balzar New Trio – feat. Jiří Levíček (p) & Kamil Slezák (b) – přední jazzové trio
16. 02. | 21.00 | Ďušo Baroš Hard Bop Q – strhující trumpetista i kapela – „straight-ahead“ jazz

17. 02. | 21.00 | Přemek Tomšíček Sextet (CZ/UK) – od „cool jazzu“ až k „be-bopu“ – top straight-ahead jazz

18. 02. | 21.00 | UMG jam session – tentokrát na téma: great be-bop tunes... – COME TO JAM!

19. 02. | 21.00 | Rene Trossman's Blue Monday (USA/CZ) – autentické „Chicago blues“

20. 02. | 21.00 | Roman Pokorný Blues Box Heroes – blues, funk & more – Zlatý Anděl a další ceny

21. 02. | 21.00 | Kratochvíl/Ackerman/Zangi (CZ/USA/IR) – dnes již legendární formace tří hudebníků – jazz, blues, crossover

22. 02. | 21.00 | Los Quemados – dynamická směs od popu až po funk

23. 02. | 21.00 | „Kombajn“ feat. Steve Walsh (USA, guit) – top blues, funk & nejen to...

24. 02. | 21.00 | Albert Vila Trio (Esp/CZ) – dynamický kytarista a pozoruhodná kapela – top modern jazz

25. 02. | 21.00 | UMG Blues Jam Session hosted by Chicago bluesman Rene Trossman – COME TO JAM

26. 02. | 21.00 | Rene Trossman's Blue Monday (USA/CZ) – autentické „Chicago blues“

27. 02. | 21.00 | Jakub Zomer Hammond organ trio – od blues až k „acid jazzu“

28. 02. | 21.00 | Najponk Trio – nekompromisní jazz & blues – Zlatý Anděl a další ceny

• KAŠTAN – SCÉNA UNIJAZZU

Bělohorská 150, 169 00 Praha 6
e-mail: kastan@kastan.cz
www.kastan.cz

KAŠTAN

scéna unijazzu

KONCERTY

01. 02. | 20.00 | Corpulent Provocateur, Most Wonky – dvojitá porce čerstvých zástupců pardubické rockové scény | 130 Kč

02. 02. | 20.00 | Kaštan overnight - písničkáři na dece – Cernaque a jeho hosté: Martin Kyšperský, Kolemjdoucí, Asstma, Jan Unger solo, Člověk krve a možná i další. Vlastní deku s sebou! | 150 Kč

03. 02. | 20.00 | Nauzea Orchestra, Bavor a Javor – temné štěstí z Ústí a kluci, co hrajou na kytary | 150 Kč

08. 02. | 20.00 | Papský inženýra Garina, Kolna – vystoupení české industriální legendy nebyvají častá. Jako hosty si pozvali improvizční duo Kolna, tvořené dvojicí Hmyzák & Jindrák | 130 Kč

09. 02. | 20.00 | Edith, Povodí ohře – temné a neúprosné spodní proudy. Zbasstoner blackout & dirty country fu**ing r'n'r členů Esazlesa, Esgmeq a Climatizado | 130 Kč

14. 02. | 20.00 | Zoe Hayter & Footsbarn Travelling Theatre (GB/F) – mladá, česko-anglická zpěvačka | 150 Kč

15. 02. | 20.00 | Jan Burian – pravidelný večer s kulturní ozdravovnou | 100 Kč

16. 02. | 20.00 | Fetch!, Kontroll – dvojitá dávka surové i syrové alter-rockové energie | 130 Kč

17. 02. | 20.00 | Karabekian, Neví mi do ucha – taneční elektronika, obývákový pop a introvertní disco. Dunivé beats i lyrické texty | 130 Kč

19. 02. | 20.00 | Daniel Kahn & The Painted Bird (D) – Americký zpěvák a akordeonista Daniel Kahn přenesl radikálního ducha židovské newyorské scény do Berlína živelným způsobem. Klezmer v jeho podání se proměňuje v rock, punk, swing i kabaret | 299 Kč

20. 02. | 20.00 | Lydia Lunch & Weasel Walter: Brutal Measures (US) – akční vystoupení americké performerky s hudebním doprovodem jejího dlouholetého spoluhráče | 299 Kč

21. 02. | 20.00 | Večer osamělých písničkářek – tentokrát vystoupí Marka Míková, Dagmar Andrtová, Herky a LeDva | 130 Kč

22. 02. | 20.00 | ZVA 12-28 BAND (SK) – slovenská porce jednotky intenzivní bluesové péče | 180 Kč

24. 02. | 20.00 | Schodiště – nestoři českého šraml-rocku, které nestačí slyšet, ale je nutno je i vidět | 130 Kč

27. 02. | 20.00 | Avokaduo, Oswaldovi – folk-jazzové dámy a česko-italské duo s imaginárními soundtracky k spaghetti westernům | 130 Kč

OSTATNÍ

03. 02. | 15.00 | Nápad myšky Terezky – Divadlo Matěje Kopeckého – příběh o přátelství lesních zvířátek | dětské představení | 50 Kč

05. 02. | 19.00 | Nepál – 46 dnů na treku – Pavel Svoboda – poutavé vyprávění i záběry stále populárnějšího fotografa a cestovatele | přednáška s projekcí | 100 Kč

06. 02. | 18.30 | Slavní německy hovořící architekti, narození na našem území – Ing. arch. Zdeněk Lukeš. Architekt a pedagog Friedrich Ohmann (1858-1927). Profesor pražské UMPRUM a vídeňské Akademie, milovník baroka a autor prvních secesních staveb v Praze | přednáška | 80 Kč

07. 02. | 19.00 | Ladislav Čumba: Wittgensteinova kniha faktů – loňský knižní hit. Na závěr večer svým vystoupením ozdobí Banana Split & jeho Moralisté | literární beseda | 130 Kč

10. 02. | 15.00 | O červené Karkulce – pohádky MaMa – pohádka stokrát převyprávěná | dětské představení | 50 Kč

12. 02. | 19.00 | Absence blízkosti – (ČR, 2017, 65 minut). Režijní debut Josefa Tuky je komorním psychologickým dramatem. Film uvede sám režisér a po skončení proběhne beseda s tvůrci | film | 80 Kč

13. 02. | Masopustní veselice před Kaštanem – odpoledne a podvečer

17. 02. | 15.00 | Tam, kde žijí divočiny – Divadlo DAMM – příběh malého Maxe, který zlobí maminku | dětské představení | 50 Kč

21. 02. | 16.00 | O perníkové chaloupce – Svátovo divadlo | dětské představení | 50 Kč

23. 02. | 20.00 | Milenky múz – Lenka Dusilová – první z řady nových talkshow v Kaštanu | beseda | 100 Kč

24. 02. | 15.00 | Cirkus plný pohádek – Divadlo Krtek – loutkovo-plyšové divadlo | dětské představení | 50 Kč

26. 02. | 19.00 | Jiří Černý: Ro(c)kování – celovečerní poslechová antidiskotéka | poslechový večer | 90 Kč

28. 02. | 20.00 | Turek & Turek uvádí – Duo Pavel Turek (Respekt) a Tomáš Turek (ex- Radio Wave), v tematickém audiovizuálním večeru | poslechový večer | 100 Kč

VÝSTAVA

Market Lamoš Žitňanská – Za oponou – komorní výstava kreseb a maleb. Moře ženské tělesnosti skryté za oponou v akcentech barvy a linie | od 2. 2. do 1. 3.

02. 02. | 18.00 | Vernisáž a komentovaná prohlídka

KLUB KOCOUR

Jandova 4, 190 00 Praha 9 – Vysočany
mobil: +420 777 902 596
e-mail: klubkocour@divadlogong.cz
www.divadlogong.cz



06. 02. | 19.30 | Duo Tornádo + Gladly S.W. – dvě kytary, dva energické ženské hlasy a povíivé trampské písně + oceňované kladenské country kvarteto

08. 02. | 19.30 | Bradwa – koncert bratří Jaroslava „Sitára“ a Milana Prodělalových, kteří hrají převážně původní folkové skladby

15. 02. | 19.30 | Portrait – bluegrassová šmakovina přesahující hranice žánru směrem k folku, country a dalším hudebním stylům

22. 02. | 19.30 | Zašití písničkáři – volné sdružení převážně folkových hudebníků

MALOSTRANSKÁ BESEDA

Malostranské nám. 21, 110 00 Praha 1
tel.: +420 257 409 123
e-mail: info@malostranska-beseda.cz
www.malostranska-beseda.cz

- předprodej vstupenek: Ticketstream (www.ticketstream.cz)
- rezervace vstupenek na: pokladna@malostranska-beseda.cz, tel.: +420 257 409 123
- otevřeno: 19.00–02.30



01. 02. | 20.30 | Vladimír Mišík & Etc... / host: Mirek Kovářik

02. 02. | 20.30 | Krausberry

03. 02. | 20.30 | Mário Bihári & Bachtale Apsa

04. 02. | 19.00 | Divadla Zaseto: Kajíněk

05. 02. | 20.30 | Lili Marlene

06. 02. | 20.30 | Olin Nejezchleba & Band

07. 02. | 20.30 | Esence

08. 02. | klub zadán

09. 02. | 20.00 | Barování se Sandrou Novákovou a Filipem Rajmontem

10. 02. | 19.30 | Luso-afro-brazilský karneval

11. 02. | 18.00 | Silent Scream – koncert pro Farní charitu Praha 1

12. 02. | 20.30 | Jiří Dědeček & hosté – narozeninový koncert!

13. 02. | 20.00 | 7 pádů Honzy Dědka

14. 02. | 20.30 | Ivan Hlas trio

15. 02. | 20.30 | Spy Joe – koncert + natáčení klipu / host: Richard Tesařík

16. 02. | 19.30 | Zimní VlčkoviceFest 2017

17. 02. | 20.00 | Písně Zuzany Navarové

18. 02. | 20.00 | Písně Zuzany Navarové

19. 02. | 20.30 | Robert Křesťan a Druhá tráva

20. 02. | 20.30 | Robert Křesťan a Druhá tráva

21. 02. | 20.00 | Potlach: Pacifik + Scarabeus

22. 02. | klub zadán

23. 02. | klub zadán

24. 02. | 20.30 | Bratři Ebenové

25. 02. | 20.30 | Bratři Ebenové

26. 02. | 20.00 | Lístek

27. 02. | 20.00 | Jan Smigmator & friends

28. 02. | 20.30 | Žlutý pes

• PALÁC AKROPOLIS

Kubelíkova 27, 130 00 Praha 3 – Žižkov
tel.: +420 296 330 913 (pokladna)
e-mail: info@palacakropolis.cz
www.palacakropolis.cz

▪ předprodej vstupenek: www.palacakropolis.cz , www.goout.cz
a v kavárně Akropolis : po–pá 10.00–23.30; so a ne 16.00–23.30



01. 02. | 10.00 | **Liheň – Petr Nikl, Ondřej Smeykal** – koncert pro děti | Velký sál; vyprodáno
01. 02. | 19.30 | **Liheň – Petr Nikl, Ondřej Smeykal, host František Skála** – křest DVD | Velký sál
02. 02. | 18.00 | **John Wolfhooker + Special Guests** (From Our Hands, Donnie Darko) | Velký sál
07. 02. | 20.00 | **Festival Spectacular: Lupalux /UK + Carlos Cipa & Occupanther /DE, Visuals Šimon Levitner** | Velký sál
09. 02. | 19.30 | **Afu-Ra feat Cut Dem** – křest CD, hosté **Orion, Pio Squad, Zverina, Čís T** | Velký sál
14. 02. | 20.00 | **Festival Spectacular: Nik Bärtsch & Sha /CH** | Velký sál
19. 02. | 19.00 | **Napalm Death /UK + Deatrite /DE + support** | Velký sál
21. 02. | 19.00 | **Cannibal Corpse /US, The Black Dahlia Murder /US, No Return /FR** | Velký sál
24. 02. | 19.30 | **Mine + Ocean** | Velký sál
25. 02. | 18.00 | **Amenra /BE + Boris /JP** | Velký sál
27. 02. | 19.30 | **Mulatu Astatke /Etiopie** | Velký sál
28. 02. | 20.00 | **Martin Kohlstedt /DE** | Velký sál

VÝSTAVA

Cover | Foyer Paláce Akropolis | do 28. 2.

PŘIPRAVUJEME

01. 03. | **Dálava /US**
02. 03. | **Chinese Man /FR**
03. 03. | **Susanne Sundfør /NO**
06. 03. | **Fekete Seretiek /KAR**
09. 03. | **Carpenter Brut**

• VAGON CLUB

Národní 25 (Palác Metro), 110 00 Praha 1
mobil: +420 733 737 301 (po 19.00)
e-mail: wagonclub@seznam.cz
www.wagon.cz



01. 02. | 21.00 | **Janis Joplin revival**
01. 02. | 24.00–05.00 | **Rockotéka** – vstup volný

02. 02. | 21.00 | **Guns N' Roses tribute Slovakia**
02. 02. | 24.00–06.00 | **Videorockotéka** – vstup volný
03. 02. | 19.00 | **Maťa 29!** – A Bude hůř + Hovado Boys + Mnichovo Smradiště + SBK + Hally Belly
03. 02. | 24.00–06.00 | **Videorockotéka** – vstup volný
04. 02. | 21.00 | **Finlandia** – Nightwish revival + Iron Maiden revival Klatovy
06. 02. | 21.00 | **Keltské útery: Five Leaf Clover**
06. 02. | 24.00–05.00 | **Rockotéka** – vstup volný
07. 02. | 21.00 | **Tony Ducháček & Garage**
07. 02. | 24.00–05.00 | **Rockotéka** – vstup volný
08. 02. | 21.00 | **Queenie** – World Queen Tribute Band
08. 02. | 24.00–05.00 | **Rockotéka** – vstup volný
09. 02. | 21.00 | **AC/DC Czech revival**
09. 02. | 24.00–06.00 | **Videorockotéka** – vstup volný
10. 02. | 21.00 | **Black Sabbath revival + Votchi**
10. 02. | 24.00–06.00 | **Videorockotéka** – vstup volný
12. 02. | 21.00 | **Extempore (J. J. Neduha, Jerry Tomášek, Jiří Hradec, Martin Neduha) + Die Blauertrottel-parade band**
13. 02. | 21.00 | **Keltské útery: Vintage Wine + Odraedir**
13. 02. | 24.00–05.00 | **Rockotéka** – vstup volný
14. 02. | 21.00 | **Red Hot Chili Peppers Paprikacce + Dreddy Seppsama**
14. 02. | 24.00–05.00 | **Rockotéka** – vstup volný
15. 02. | 21.00 | **Bubny Praha**
15. 02. | 24.00–05.00 | **Rockotéka** – vstup volný
16. 02. | 21.00 | **U2 Desire**
16. 02. | 24.00–06.00 | **Videorockotéka** – vstup volný
17. 02. | 21.00 | **Nirvana Revival Praha + Neřesti**
17. 02. | 24.00–06.00 | **Videorockotéka** – vstup volný
18. 02. | 21.00 | **R'n'R Jam Session**
19. 02. | 21.00 | **Závis kniže pornofolku**
20. 02. | 21.00 | **Led Zeppelin revival + UBS – Karafiát & Martínek & Roškaňuk**
20. 02. | 24.00–05.00 | **Rockotéka** – vstup volný
21. 02. | 21.00 | **Znouzectnost + Skrz naskrz**
21. 02. | 24.00–05.00 | **Rockotéka** – vstup volný
22. 02. | 21.00 | **Mucha**
22. 02. | 24.00–05.00 | **Rockotéka** – vstup volný
23. 02. | 21.00 | **Totální Nasazení + Deratizéři + Dilemma In Cinema**
23. 01. | 24.00–06.00 | **Videorockotéka** – vstup volný
24. 02. | 21.00 | **The Pirates of The Pubs + Delivery + L159**
24. 02. | 24.00–06.00 | **Videorockotéka** – vstup volný
25. 02. | 21.00 | **The Moon and The Nightspirit + Nemuer**
26. 02. | 21.00 | **Marco Mendoza (Whitesnake, The Dead Daisies)**
27. 02. | 21.00 | **Mamahotel + Goofy Cow**
27. 02. | 24.00–05.00 | **Rockotéka** – vstup volný
28. 02. | 21.00 | **XIV. Cimerfest: Folimanka Blues + Yamrtaal + Veteráni Vítkáči** (výjimečná sestava pro tento večer)
28. 02. | 24.00–05.00 | **Rockotéka** – vstup volný

KULTURNÍ CENTRA

DOMOV SV. KARLA BOROMEJSKÉHO

K Šancím 50/6, 163 00 Praha 17
tel.: +420 235 323 248
e-mail: kultura@domovrepy.cz
www.domovrepy.cz



06. 02. | 15.30 | **Vystoupení tanečního souboru Medunka.**

Program: tance na motivy písní Karla Hašlera, milostných básní i několika písniček za doprovodu kytary. Soubor působí za podpory Domu sociálních služeb Praha 1 | refekťář, vstupné dobrovolné

11. 02. | 17.00 | „Ach, jak mě svět se vším mrzí...“ – večer barokních kázání Antonína Koniáše a Ondřeje de Waldt protknutá poezií Fridericha Bridela. Zazní slova rozjímavá, naučná i vášnivá, jež vytvořili a se zápletem sdělovali velcí mužové 17. a 18. věku – kněží, literáti a kazatelé – význační i rozporuplní. Jejich překrásná čeština zazní v interpretaci Marcely Šíkové a Ireny Pulicarové za doprovodu loutny či jiného nástroje. Texty nastudovala Ada Frintová | kostel sv. Rodiny, vstupné dobrovolné

18. 02. | 15.30 | **Kytarový koncert se zpěvem** – účinkují: Andreea Klepišová – zpěv, Hana Němcová – kytara, Jan Janda – zpěv a kytara, Martin Křehnáč – kytara. Program: skladby A. Vivaldiho, J. S. Bacha, T. O'Carolana a dalších | refekťář, vstupné dobrovolné

04. 03. | 17.00 | **Viento Marero Duo** – Michaela Mecová – flétna, Jiří Meca – kytara. Program: Roberto Di Marino, František Benda, Friedrich Kuhlau, Eugéne Bozza, Robert Beaser, Mario Castelnuovo Tedesco a Béla Bartók | kostel sv. Rodiny, vstupné dobrovolné

11. 03. | 15.00 | **Koncert pro hospice** – 5. ročník, účinkují: Vojtěch Spurný – dirigent a varhanní pozitiv, Alena Hellerová – soprán, Kamila Zbořilová – soprán, Daniela Čermáková – alt, Jiří Sycha – 1. housle, Magdaléna Malá – 2. housle, Helena Matyášová – violoncello. Program: Padre Antonio Soler: Preludium a fuga c moll a Stabat Mater pro 2 soprány a continuo, Girolamo Abos: Stabat Mater pro 2 soprány a alt, dvoje housle a continuo. Koncert vysílá v přímém přenosu Český rozhlas, stanice Vltava | kostel sv. Rodiny, vstupné dobrovolné

Vstupným na koncerty přispíváte do veřejné sbírky, která probíhá za základě povolení Magistrátu hl. města Prahy pod č. j. S–MHMP/464339/2013 a byla vyhlášena na podporu činnosti a provozu Domova, který slouží nemocným seniorům.

VÝSTAVA

Kdo je v pohodě, rozdává radost – výstava obrazů Honzy Volfa | refekťář, vstup volný | od 1. 2. do 31. 3.

DŮM NÁRODNOSTNÍCH MENŠIN, O. P. S.

Vocelova 602/3, 120 00 Praha 2
tel.: +420 221 419 800
e-mail: info@dnm-praha.eu
www.dnm-praha.eu
▪ změna programu vyhrazena



Křížovatka kultury, etiky a vzájemného porozumění lidí z různých zemí a kultur. Centrum vzájemného porozumění a tolerance.

PROGRAMOVÁ NABÍDKA DNM

Knihovna – obsahuje knižní publikace, časopisy, filmové a hudební nosiče různých národnostních menšin žijících v ČR s tématem „národnostní menšiny v historických obrazech“. Publikace mají různé jazykové mutace.

Galerie – pravidelné výstavy, prezentace autorů z jednotlivých národnostních menšin žijících v ČR.

Filmové a hudební projekce, besedy a klubové večery s významnými osobnostmi a představiteli politického a veřejného života.

Kulturně vzdělávací programy pro děti i dospělé (divadelní představení, výchovné koncerty, přednášky, besedy a filmové projekce).

NABÍDKA SLUŽEB

Pronájem prostor ke kulturně–společenskému využití, sál s kapacitou 80 míst, galerie (k sezení 20 míst), kavárna se zázemím pro 40 osob a několik zasedacích místností s kapacitou do 15 osob.

VÝSTAVY

Vazražďane – 70. let bulharské školy – výstava | Galerie | od 1. 2.

Spolek Němců a přátel německé kultury – Hans Kudlich, osvoboditel sedláků – výstava | Galerie | od 16. 2.

CHODOVSKÁ TVRZ

Kulturní Jižní Město o. p. s.

Ledvinova 9, 149 00 Praha 4
tel.: +420 267 914 831
facebook.com/chodovskatvrz
www.chodovskatvrz.cz

- galerie otevřena út–ne 13.00–19.00
- pokladna otevřena; út–pá 10.00–19.00; so–ne 13.00–19.00
- restaurace otevřena po–ne 11.30–22.30
- spojení: autobusem č. 125, 136, 213, 203 – zastávka Chodovská tvrz, pak 3 minuty chůze; metrem C – stanice Chodov, poté 10 minut chůze podle šipek



KONCERTY

08. 02. | 18.00 | Lístky do památníku – komponovaný pořad – Musica dolce vita vám přináší „Lístky do památníku“, program plný krásné hudby našich klasiků, počínaje F. Škroupem, B. Smetanou či A. Dvořákem, významným skladatelům 20. století | 150/100 Kč

11. 02. | 19.00 | Lukáš Jadrníček jazz kvartet – tradiční hudební cyklus jedenáctého na „Jedenáctce“ nabídne tentokrát skvělou jazzovou hudbu. Účinkují T. Vybíral (bicí), I. Algür (klavír), T. Závora (flétna) a L. Jadrníček (kontrabas) | 150/100 Kč

21. 02. | 18.00 | Šansony na tvrzí – pravidelná šansonová setkání s Filipem Sychrou a Janou Rychterovou. Na klavír zahraje Petr Ožana. Slovem doprovodí spisovatel a populizátor vědy Václav Větvíčka | 130/100 Kč

22. 02. | 20.00 | Jazz klub Tvrz – Zuzana Vlčeková trio – objev slovenské hudební scény a držitelka ocenění „Nová tvář Slovenského jazzu“ zpěvačka Zuzana Vlčeková, s hlasovým projevem inspirovaným slavnou Ellou Fitzgerald, je stálící pódii nejen v Čechách a na Slovensku | 130/100 Kč

28. 02. | 15.00 | Two voices Jany Rychterové – hudebně zábavný pořad složený ze známých skladeb velkých klasiků, ovšem s originálními texty Jany Rychterové. Rovněž nechybí osvěžující mluvené slovo spojené s inteligentním humorem | 120/90 Kč

POHÁDKY

04. 02. | 15.00 | Pohádky z mechu a kapradí – veselá pohádka plná hravosti, humoru a písniček Václava Čtvrťka. Pro děti od tří let. Hraje Nezávislé divadlo | 50 Kč

18. 02. | 15.00 | Osm dní v nebi – představení je volně inspirováno knihou I. B. Singera. Jedná se o tři humorné pohádky plné něhy a lásky. Loutkové představení provázejí živě hrané a zpívané písničky. Určeno pro děti od tří let. Hraje Divadlo Tondy Novotného | 50 Kč

25. 02. | 15.00 | O Smolíčkovi – veselá pohádka Vlastimila Pešky, na známé motivy, pro děti předškolního a mladšího školního věku, oficiálně premiérována na slavné lodi bratří Formanů v Praze na Vltavě. Hraje divadlo KK | 50 Kč

KURZY/ DÍLNY/ OSTATNÍ

01. 02. | Dovedeme – výtvarné kurzy – v únoru opět probíhají od úterý do čtvrtka v Ateliéru Chodovské tvrze kurzy malby, kresby a výtvarné dílny pro děti i dospělé. Informace a rezervace na www.dovedeme.cz; Dovedeme@email.cz či na tel. 733 507 188

15. 02. | 18.00 | Brasília – město – sen – příběh o architektuře a výstavbě metropole, která je považována za jedno z největších dobrodružství lidstva ve 20. století. Poutavé vyprávění editorky Yvonne Fričové, doprovodí projekce fotografií | 60/40 Kč

17. 02. | 14.00–18.00 | Kurz patchworku – ateliér Chodovské tvrze nabízí třetí únorovou sobotu kurz základů ručního vyšívání patchworku. Maximální možná kapacita ve výuce je 10 osob. Rezervace nutná (267 914 831) | 400 Kč

GALERIE

▪ jednotné vstupné 50/30 Kč

Zašitá krása – výstava patchworku – autorská skupina „X-XII Ten to Twelve“ představí návštěvníkům Velké galerie Chodovské tvrze projekt společného přátelského sítí – v patchworkovém světě nazývaný „Round Robin“ | do 10. 2.

01. 02. | 18.00 | Zašitá krása – komentovaná prohlídka

Jiří Anderle, malba, kresba a grafika Retrospektivní výstava významného současného malíře a grafika Jiřího Anderleho, sestavená především z kreseb a grafík z období 60. – 90. let 20. století | od 14. 2. do 15. 4.

27. 02. | 18.00 | Jiří Anderle – komentovaná prohlídka, provede kurátorka výstavy

▪ KULTURNÍ DŮM BARIKÁDNÍKŮ

Saratovská 20, 110 00 Praha 10

tel.: +420 274 770 789

e-mail: kd-barikadniku@volny.cz

www.kdbarikadniku.cz

▪ předprodej vstupenek – KD Barikádníků.

▪ spojení: metro A – Strašnická; bus 175, 188, 196; tram 7, 26

03. 02. | 18.00 | Rock'n'roll na Barče – taneční zábava Pepa Pilař a Classic Rock'n'Roll band, St. Johny, Frankie Trier a Screwballs

04. 02. | 08.00 | Filatelistické výměnné středisko

04. 02. | 14.00 | dechovka Vršovanka – taneční odpoledne

05. 02. | 19.00 | Tančírna společenských tanců – vede Blanka Vášová

06. 02. | 18.00 | Taurus – taneční večer

07. 02. | 15.00 | Filatelistické výměnné středisko

07. 02. | 19.00 | Country taneční – vede Jitka Bonušová

10. 02. | 09.00 | Bleší trh

11. 02. | 08.00 | Filatelistické výměnné středisko

11. 02. | 14.00 | Hvězdný prach – taneční odpoledne

13. 02. | 18.00 | Pražští heligonkáři – lidová zábava

14. 02. | 15.00 | Filatelistické výměnné středisko

14. 02. | 19.00 | Country taneční – vede Jitka Bonušová

15. 02. | 18.00 | Drum Circle

17. 02. | 08.00 | Entomologická burza

18. 02. | 08.00 | Filatelistické výměnné středisko

18. 02. | 14.00 | Laurus – taneční odpoledne

19. 02. | 19.00 | Schovanky – legendární dámská country kapela hraje k tanci i poslechu

20. 02. | 18.00 | Taneční orchestr St. Douši – taneční zábava

21. 02. | 15.00 | Filatelistické výměnné středisko

21. 02. | 19.00 | Country taneční – vede Jitka Bonušová

23. 02. | 20.00 | Prago Union – koncert

24. 02. | 08.00 | Sermířská burza

25. 02. | 08.00 | Filatelistické výměnné středisko

25. 02. | 14.00 | Hvězdný prach – taneční odpoledne

26. 02. | 19.00 | **Setkání osad na Barče** – trampský večer
hraji: KTO, Archa, Nové struny
27. 02. | 18.00 | **Pražští heligonkáři** – lidová zábava
28. 02. | 15.00 | **Filatelistické výměnné středisko**
28. 02. | 19.00 | **Country taneční** – vede Jitka Bonušová

▪ MERCEDES FORUM PRAHA

Daimlerova 2296/2
149 00 Praha 4 – Chodov
e-mail: info@mercedesforum.cz
www.mercedesforum.cz

- předprodej vstupenek v sítích Ticket Art, Ticket Pro a Ticket Portal
- hromadné a firemní objednávky také na vstupenky@mercedesforum.cz



Mercedes Forum Praha je unikátní prostor nejen pro prodej, servis a představení vozů Mercedes-Benz, ale také pro konání koncertů a dalších kulturních pořadů, konferencí, prezentací, firemních a odborných akcí. Od roku 2002 mj. uvádí také koncerty festivalů Pražské jaro a Prague PROMS.

Více informací na www.mercedesforum.cz.

26. 02. | 19.30 | **Michal Pavlíček & Monika Načeva a smyčcový kvartet Pavla Bořkovce**. Originální akustický koncert přinese divákům netradiční zážitek v unikátním sále Mercedes Fora Praha. Špičkové hudební umělecké a emocionální vystoupení předních osobností moderní české hudební scény | vstupné 550 Kč



23. 04. | 19.30 | **Pražské kytarové kvarteto**. Koncert připravený v originální dramaturgii pro sál Mercedes Fora Praha | více informací o koncertu a vstupenkách na www.mercedesforum.cz

▪ MĚSTSKÁ ČÁST PRAHA 3 – ODBOR KULTURY

VOZOVNA

▪ KC VOZOVNA

Za Žižkovskou vozovnou 2687/18, 130 00 Praha 3
tel.: +420 222 510 796
e-mail: kcvozovna@zatrojku.cz
www.zatrojku.cz

01. 02. | 10.00–11.00 | **Kočárem do Vozovny** – veselý dětský klub pro nejmladší návštěvníky Vozovny a jejich rodiče. Učíme se říkanky, hrajeme si na zvířátka, zpíváme, tančíme, čteme si, malujeme a skotačíme. Vhodné pro batolata od 18 měsíců do 3 let | pořádá Za Trojku, vstupné 60 Kč za dítě, doprovod zdarma

01. 02. | 16.00–19.00 | **Klub deskových her, skupina 1: Děti s doprovodem** – klub deskových her, ve kterém se pravidelně setkáváme u stolních her, je pro děti i dospělé. Ti jsou rozděleni do 3 skupin. Hrajeme pod vedením zkušených lektorů, kteří pomáhají s pravidly a učí nás ty nejlepší herní figle. Skupina 1 je určena dětem do 10 let a jejich doprovodu, hrají se jednoduché a zábavné deskovky | pořádá Za Trojku, vstup 40 Kč dítě, senior 20 Kč

13. 02. | 17.00 | **Divadlo Lokvar: Aucassin a Nicoletta** – loutková rytiřská komedie Aucassin a Nicoletta na motivy prastaré francouzské legendy se odehrává se ve středověké Francii. Mladý hrabě Aucassin se zamiluje do Nicoletty, o které nikdo neví, jakého je původu, protože ji jako malé dítě koupili od pirátů. Aucassenův otec jejich lásku nepřeje, a tak se musí milenci rozhodnout utéct za moře. V daleké Tramtárii je Nicoletta opět unesena a zdanlivě nenávratně ztracena. Ale velká láska nezná překážky, a nakonec se jejich cesty opět sejdou. Vhodné pro děti od 5 let a jejich rodiče | pořádá Za Trojku, vstup 30/50 Kč

15. 02. | 10.00–11.00 | **Kočárem do Vozovny** – veselý dětský klub pro nejmladší návštěvníky Vozovny a jejich rodiče. Učíme se říkanky, hrajeme si na zvířátka, zpíváme, tančíme, čteme si, malujeme a skotačíme. Vhodné pro batolata od 18 měsíců do 3 let | pořádá Za Trojku, vstupné 60 Kč za dítě, doprovod zdarma

15. 02. | 16.00–19.00 | **Klub deskových her, skupina 3: Tradiční deskové a karetní hry** – klub deskových her, ve kterém se pravidelně setkáváme u stolních her, je pro děti i dospělé. Ti jsou rozděleni do 3 skupin. Hrajeme pod vedením zkušených lektorů, kteří pomáhají s pravidly a učí nás ty nejlepší herní figle. Skupina 3 je určena především tradičním deskovým a karetním hrám | pořádá Za Trojku, vstup 40 Kč; studenti a senioři 20 Kč

17. 02. | 16.00 | **Téměř divadelní společnost: Čarodějnice z kumbálu. Dva klíče** – francouzská pohádka o tom, jak si Pierre dům za pět franků koupil a v kumbále se mu usadila čarodějnice. A druhá, česká pohádka, o Jeníkovi, který byl čertu zaprodán a svým dobrým srdcem se vykoupil, svou milou získal, ztratil a znovu našel. Vhodné pro děti od 4 let a jejich rodiče | pořádá Za Trojku, vstup 30/50 Kč

20. 02. | 17.00 | Divadlo b: iOtesánek – klasický příběh o Otesánkovi, nenasytném hladovci, zahrany dřevěnými marionetami. Zábavné představení, misty napínavé. Všechno, jak má být, jen ten Otesánek je trochu jiný. Vhodné pro děti od 5 let a jejich rodiče | pořádá Za Trojku, vstup 30/50 Kč

22. 02. | 15.00–16.30 a 16.30–18.00 | Dílna se Sofii: Podmořský svět – kombinovaná technika, papír, igelit, tempéry. Přejďte se ponořit do hlubin a objevit v nich tajemství! Vhodné pro děti od 3 do 12 let | pořádá Za Trojku, vstup 80 Kč

24. 02. | 16.00 | Anima Candida: Kde přespávají pohádky – budeme vám hrát O dvou divadelních maskách, které bývají nad vchodem do divadla, pak O divadelních oponách, kterých je na světě plno. Další pohádka je O kulise, která na jeviště nepatřila. Pro ty, kteří se hned tak ničeho nezaleknou, bude pohádka V divadelním propadle straší. A nakonec něco O divadelní točně, na které se pěkně povozíme. Komu by to nestačilo, můžeme začít od začátku. Vhodné pro děti od 4 let a jejich rodiče | pořádá Za Trojku, vstup 30/50 Kč

27. 02. | 17.00 | Divadlo T601: Sněhová královna – když máš někoho rád a jsi otevřen světu tak ti ten svět pomáhá ale někdy vlastně taky ne. Příběh, na motivy pohádky H. Ch. Andersena, o jedné zmatené holce, která přesně neví, jak svého ztraceného kamaráda najít, ale snaží se moc a moc. A to se počítá. Pomůžou jí masožravé kytky, zpocená laponská babička nebo blízký sob? A jak může malá Gerda pomoci svému Kajovi a roztavit ledové srdce Sněhové královny? Přejďte na hudební pohádku plnou loutek, písniček, srandy a dobrodružství. Vhodné pro děti od 3 let a jejich rodiče | Pořádá Za Trojku, vstup 30/50 Kč

■ MĚSTSKÁ KNIHOVNA V PRAZE

Mariánské nám. 1, 110 00 Praha 1

tel.: +420 222 113 555

www.mlp.cz

- rezervace online www.mlp.cz/akce
- předprodej v pokladně MKP; tel.: +420 222 113 425
- pokladna otevřena po–pá 14.00–20.00
- změna programu vyhrazena
- program: Kulturní a vzdělávací centrum MKP; tel.: +420 257 532 908
- www.facebook.com/kulturaMKP



Městská knihovna v Praze

■ KONCERTY, TANEC

01. 02. | 17.00 | Ústřední hudba AČR uvádí Swing v zeleném | vstup zdarma do naplnění kapacity sálu, místenky k vyzvednutí 1 hodinu před začátkem koncertu v předsáli MKP, velký sál

24. 02. | 16.00 | My máme talent 2018 – přehlídka tanečních, sportovních a hudebních zájmových útvarů DDM – Praha 7 | vstup zdarma, velký sál

■ PŘEDNÁŠKY, BESEDY, SETKÁNÍ

02. 02. | 17.00 | Marta Davouze (Železná) – Nejen o Bretani – beseda se známou spisovatelkou Martou Davouze (Železnou) je spojena s křtem její nejnovější knihy Celej Franz! Večerem provádí Jakub Železný. Setkání se koná ve spolupráci s Mladou frontou | vstup zdarma, velký sál

OSUDOVÁ SETKÁNÍ IMPRESIONISTŮ

■ přednáší PhDr. Jana Jebavá

05. 02. | 17.00 | Auguste Rodin a Camille Claudelová – jeden z největších sochařů 19. století měl jako inspirační múzu mladíčkou talentovanou sochařku | vstupné 40 Kč, malý sál

12. 02. | 17.00 | Georges Seurat a Paul Signac – zakladatele neoimpresionismu a tzv. Salónu odmítnutých“ pojilo nejen přátelství, ale i společné umělecké vize | vstupné 40 Kč, malý sál

19. 02. | 17.00 | Pierre Bonnard a Henri Matisse – vzájemný obdiv a inspirace, vztah k francouzské krajině a osobitý pohled na umění inspiroval nejen dobové soupeřníky, ale i jejich následovníky | vstupné 40 Kč, malý sál

26. 02. | 17.00 | Vincent van Gogh a Paul Gauguin – osudové setkání v okolí Arles | vstupné 40 Kč, malý sál

MILION 21 – CESTOPIS KULTURNÍCH SOUVISLOSTÍ

05. 02. | 19.00 | Jáva: Ostrov dikobrazů, opic a Konstantina Biebla – daleká Jáva v textech a fotografiích Konstantina Biebla a v současnosti. Přednáší cestovatelka Mgr. Michala Tomanová | vstupné 40 Kč, malý sál

13. 02. | 17.00 | Literární krajina Bohuslava Reynka – básnické a grafické dílo BR jsou propojeny s Petrkovem na Vysočině. Přednáší Václav Vokolek | vstupné 40 Kč, malý sál

15. 02. | 17.00 | Dánsko: nejen kola a pohádky – Judita Matyášová zemi představí ve stopách umělců jako kulturní archu otevřenou návštěvníkům všech generací | vstupné 40 Kč, malý sál

19. 02. | 19.00 | Madeira: Kolumbova inspirace – souostroví je turistickým rájem s oslnivou historií. Přednáší Markéta a Michael Foktovi | vstupné 40 Kč, malý sál

28. 02. | 17.00 | Portugalci v Asii: ve znamení kříže – námořní plavby, objevitelské cesty a ostrovy koření mezi lety 1498 a 1580. Přednáší cestovatel RNDr. Aleš Krejčí, CSc. | vstupné 40 Kč, malý sál

KOLEM SVĚTA

■ cyklus cestovatelských přednášek, uvádí RNDr. Karel Hof

05. 02. | 19.00 | Island: Lowcost cestování na kouzelný ostrov severu – přednáší David Varga | vstupné 140 Kč, velký sál

14. 02. | 19.00 | Vietnam ze severu na jih – přednáší Magda Radostová | vstupné 100 Kč, velký sál

23. 02. | 19.00 | Nejlepší trek v Peru – přednáší Martin Ubl | vstupné 100 Kč, velký sál

GENIUS LOCI – SKRYTÁ TVÁŘ ARCHITEKTURY

06. 02. | 17.00 | Genius Loci jako fenomén – přednáší Ing. arch. Amáta Wenzlová | vstupné 40 Kč, malý sál

CESTOVATELSKÉ ÚTERKY

▪ uvádí RNDr. Miroslav Hrdlička

06. 02. | 19.00 | Portugalské Alentejo – kraj vinic a skvělé gastronomie. Přednáší cestovatelka Petra Sochorcová | vstupné 50 Kč, malý sál

13. 02. | 19.00 | Florida – místo, které si zamilujete – spolu s moderátorem přednáší redaktor ČRo Dvojky Jiří Hubička | vstupné 50 Kč, malý sál

20. 02. | 19.00 | Amsterdam – město z vody zrozené – přednáší redaktor časopisu Země světa RNDr. Jaroslav Hofmann | vstupné 50 Kč, malý sál

27. 02. | 19.00 | Megality a významná místa západní Evropy – pozůstatky starých kultur od Atlantiku po Skandinávii a jejich trvající význam. Přednáší spisovatel Ing. Pavel Kozák | vstupné 50 Kč, malý sál

STRAVA, HLAVA A LEDNICE

▪ ve spolupráci s Výborem dobré vůle – Nadací Olgy Havlové

07. 02. | 17.00 | Proč lidstvo neustále tloustne a čím dál více se potýká s důsledky civilizačních chorob? – přednáší specialista na výživu ze Světa zdraví Ing. Monika Bartolomějová | vstupné 40 Kč, malý sál

POSTEL HOSPODA KOSTEL – TALK SHOW ZBIGNIEWA CZENDLIKA

07. 02. | 19.00 | Příběhy oblíbeného římskokatolického kněze z jeho osobního života, ale i postřehy ze současného dění ve světě, vyprávěné s osobitým humorem | vstupné 150 Kč, velký sál

CO PŘINESLO 25 LET V UNESCO?

08. 02. | 17.00 | Český Krumlov – 25 let na seznamu světového dědictví Co památce přináší její popularita a v jakém smyslu může být turistický ruch hrozbou? Přednáší Ing. Daniel Šnejd | vstupné 40 Kč, malý sál

STŘET CIVILIZACÍ

▪ vyprávění o průběhu expanze Západní civilizace

12. 02. | 19.00 | Saharská Afrika v proměnách času – transsaharský obchodní systém celá staletí přivázel luxusní zboží na evropské trhy a udržoval pohádkově bohaté africké a arabské vládcy u moci. Jak je tomu dnes? Přednáší arabistka Mgr. Lenka Hrabalová | vstupné 40 Kč, malý sál

26. 02. | 19.00 | Příroda a kultura ve studiu lidské rozmanitosti – jak Darwinova teorie přírodního výběru ovlivnila zrod sociálního darwinismu a eugenického hnutí? Přednáší antropolog prof. RNDr. Ivo Budil, Ph.D., DSc. | vstupné 40 Kč, malý sál

28. 02. | 19.00 | Muslimové v Evropě: původ, současnost a trendy – přednáší politoložka Zora Hesová, M.A., Ph.D. | vstupné 40 Kč, malý sál

SYMBOLY, OBRAZY A MÝTY JAKO ARCHETYPY POZNÁNÍ

20. 02. | 17.00 | Dáma s jednorozcem – tento středověký obraz má skrytou souvislost s jarními mystérii starověku. Přednáší RNDr. Mgr. Hana Blochová | vstupné 40 Kč, malý sál

VYBRANÉ PAMÁTKY KYKLADSKÝCH OSTROVŮ (AMORGOS, PAROS, DÉLOS)

21. 02. | 17.00 | přednáší PhDr. Tomáš Alušík, Ph.D. | vstupné 40 Kč, malý sál

JAK SE UČIT CIZÍ JAZYKY?

22. 02. | 17.00 | Slyš a poslouchej! Jak porozumět poslechu? Na přednášce získáte tipy na zjednodušené poslechy nebo na autentické texty vhodné k častému procvičování. Přednáší Mgr. Lucie Gramelová, Ph.D. | vstupné 40 Kč, malý sál

SHAKESPEARE A JEHO DOBA

▪ cyklus přednášek se koná ve spolupráci s British Council

22. 02. | 19.00 | Shakespeare a lidé na okraji – přednáší prof. PhDr. Martin Hilský, CSc. | vstupné 80 Kč, velký sál

TAJEMSTVÍ PŘEMYSLOVCŮ

23. 02. | 19.00 | přednášející historik Jaroslav Čechura – připravil a uvádí Hynek Žirovnický | vstupné 60 Kč, malý sál

▪ NETRADIČNÍ CESTY POZNÁNÍ

PRAMENY ÚSPĚCHU A (NE)ÚSPĚCHU

▪ cyklus přednášek se koná ve spolupráci s časopisem Regenerace

01. 02. | 19.00 | O statečnosti – jak překonat strach – přednáší PhDr. Patricie Anzari, CSc. | vstupné 40 Kč, malý sál

08. 02. | 19.00 | Čas – jeho definice, podstata a kvalita – přednáší Ing. Richard Stříbný | vstupné 40 Kč, malý sál

15. 02. | 19.00 | Milovat a být milován – přednáší PhDr. Patricie Anzari, CSc. | vstupné 40 Kč, malý sál

22. 02. | 19.00 | Škola intuice II – zábrany v intuitivním poznání – přednáší PhDr. Helena Šalátová | vstupné 40 Kč, malý sál

28. 2. | 19.00 | Imunologie odpuštění – Jak můžeme prostřednictvím odpuštění a vlastní mysli posílit imunitu? Přednáší MUDr. Jan Šula | vstupné 80 Kč, velký sál

ALTERNATIVNÍ CESTY KE ZDRAVÍ

▪ cyklus přednášek se koná ve spolupráci s časopisem Meduňka

14. 02. | 17.00 | Jak naučit dítě lépe jíst – deset účinných tipů, jak být úspěšným rodičem v oblasti stravovacích návyků dětí. Přednáší Mgr. Petra Klapáková | vstupné 40 Kč, malý sál

PŘIPRAVUJEME

01. 03. | 19.30 | American Trailer Live – Rudy Linka a jeho americké trio hraje skladby z nového CD (Rudy Linka – kytara, Rudy Royston – bicí, Peter Herbert – kontrabas) | vstupné 350 Kč, velký sál

11. 04. | 19.30 | ONDŘEJ HAVELKA & MELODY MAKERS – Křaplavky křaplavé – nová show vzdá hold prvním šelakovým (křaplavým) jazzovým deskám, které odstartovaly novou éru populární hudby | vstupné 490 Kč

- DŮM ČTENÍ

Ruská 192, 110 00 Praha 10
tel.: + 420 272 736 457
www.mlp.cz

▪ vstup na všechny akce zdarma

07. 02. | 18.00 | Autorské čtení Lucie Faulerové z knihy Lapači prachu – Lucie Faulerová bude číst ze svého románového debutu, který vydalo na podzim 2017 nakladatelství Torst.

14. 02. | 18.00 | Mezinárodní literární a kulturní festivaly – o významných literárních a kulturních festivalech v České republice i v zahraničí s básníkem a dramaturgem Domu čtení Josefem Strakou a jeho hosty.

21. 02. | 18.00 | Uvedení elektronické knihy Almanach Start line II – autorský večer účastníků Kurzu tvůrčího psaní prozaika a básníka Viktora Špačka.

28. 02. | 18.00 | Diskuzní večer na téma: Co se stalo s českou společností v posledních měsících, letech? – Česká společnost v posledních letech prochází velkou proměnou. Přijďte diskutovat o tématech současné České republiky. Našimi hosty budou politolog Martin Štefek, Jiří Šípek, klinický psycholog a prozaik Petr Pazdera Payne.

- OBECNÍ DŮM

Významná stavba pražské secese z roku 1912

nám. Republiky 5, 110 00 Praha 1

tel.: +420 222 002 101

e-mail: info@obecnidum.cz

www.obecnidum.cz

▪ pokladna otevřena: denně 10.00–20.00



OBECNÍ DŮM

TURISTICKÉ PROHLÍDKY OBECNÍHO DOMU

Termíny na www.obecnidum.cz

Vstupné: plně 290 Kč, rodinné 500 Kč (1–2 dospělé osoby a 1–3 děti do 18 let), snížené 240 Kč (senioři, držitelé průkazu ZTP, ZTP/P, mládež 10–18 let, studenti SŠ a VŠ do 26 let), 15% sleva z plného vstupného 247 Kč (pro držitele Prague Card), děti do 10 let zdarma

Vstupenky lze zakoupit v historické pokladně Obecního domu, nebo online v našem e-shopu na www.obecnidum.cz. Pro organizované skupiny lze dopředu objednat **mimořádné prohlídky v češtině, němčině, angličtině, francouzštině**, popř. i v dalších jazycích. Minimální cena mimořádné prohlídky: 2500 Kč (do 10 osob)

Přijďte navštívit první reprezentační patro Obecního domu. Pro velký zájem přidáváme čtyřikrát měsíčně **výklad pouze v českém jazyce.**

Více informací o časech prohlídky na www.obecnidum.cz, na pokladně Obecního domu nebo na Facebooku.

Další program viz rubrika Galerie, výstavy







FOR TRAVEL

7. VELETRH TURISMU A RODINNÉHO CESTOVÁNÍ

Souběžně probíhající veletrhy:

FOR CARAVAN | FOR BOAT | HLUBINA

PVA
EXPO PRAHA

www.for-travel.cz

9.-11. 3. 2018

DOPROVODNÝ PROGRAM **10.-11. 3. 2018**



KOLEM SVĚTA
cestovatelský festival

HLAVNÍ
MEDIÁLNÍ PARTNER



OFICIÁLNÍ VOZY
PVA EXPO PRAHA



● zahraniční kulturní centra

■ AMERICKÉ CENTRUM

Velvyslanectví USA v Praze

Tržiště 13, 118 00 Praha 1

tel.: +420 257 530 640

e-mail: acprague@state.gov

www.americkecentrum.cz

- aktuální informace o programech na www.americkecentrum.cz
- na jednotlivé programy se můžete přihlásit předem, pokud potvrdíte účast na webové stránce týkající se konkrétního programu. Stačí kliknout na „Přihlásit se“ a zadat svůj e-mail. Vstup na programy je volný.
- změna programu vyhrazena



KNIHOVNA

- návštěvní hodiny pro veřejnost: po, st, čt 13.00–16.00, út 13.00–19.00, zavřeno ve dnech českých a amerických svátků (19. 2.)

Knihovna nabízí **více než 1 000 publikací o americké zahraniční politice, bezpečnosti, kultuře a dalších tématech, americké odborné a populární časopisy.** Zpřístupňuje elektronické databáze amerických médií a odborných periodik a informační materiály vládních institucí USA. V otevírací době lze využít asistenci knihovníka.

VÝSTAVY

- výstavy jsou přístupné v otevíracích hodinách AC a mimo nahlášené programy. Pokud se chystáte na návštěvu zdaleka, doporučujeme, abyste si předem telefonicky ověřili, že jsou výstavy dostupné.

Překrásná Amerika Výstava plakátů z různých částí Spojených států | chodba

Výstava amerických firemních plakátů | velká a malá místnost

PROGRAMY

07. 02. | 17.30 | African-American Legacies: From Frederick Douglass to Ta-Nehisi Coates – přednáška prof. Normy Hervey při příležitosti Měsíce černošské historie. Dr. Norma Hervey je profesorkou americké historie se zaměřením na otázku občanských práv na Luther College a na Karlově univerzitě | v angličtině

08. 02. | 17.30 | 100 Years of Prague in the American Imagination: New Perspectives on Literary Icons – přednáška Dr. Simone Kraus o tom, jak je Praha zobrazovaná v americké literatuře. Po více jak dvě stě let byla Praha jednou z nejdůležitějších ikon v americké literatuře. Seznam významných návštěvníků a spisovatelů obsahuje jména jako Washington Irving, Booker T. Washington, Marcia Davenport, F. O. Matthiessen, Philip Roth a Patricia Hampl. Kreativní způsoby osvojení si Prahy daly za vznik postavám a situacím, které jsou naprosto ojedinělé | v angličtině

15. 02. | 17.30 | Winter on Fire – promítání dokumentu, který zachycuje protesty ukrajinských občanů proti úřadující vládě v hlavním městě Ukrajině v období mezi 21. listopadem 2013 a 20. únorem 2014. Ve snímku jsou použité autentické záběry z barikád a výpovědi lidí čelících ozbrojené speciální jednotce zvané Berkut. Po promítání bude následovat diskuse s odborníky na Ukrajinu | v angličtině, film s anglickými titulky

20. 02. | 17.00 | Book Club Amerického centra: Ernest Hemingway – The Sun Also Rises. Diskuse o první knize Ernesta Hemingway, kterou povede diplomat z Velvyslanectví USA. Pokud knihu nemáte, je k dispozici k zapůjčení v Americkém centru či např. v Městské knihovně | v angličtině

27. 02. | 17.00 | Coffee with American English – chcete si procvičit angličtinu? Přijďte se zapojit do konverzačního kroužku Amerického centra | registrace nutná do 20. února, více informací na stránkách Amerického centra – www.americkecentrum.cz | v angličtině

28. 02. | 18.00 | Čeští skauti v Americe – zajímavé a pohnuté příběhy mužů a žen, kteří v průběhu 20. století našli svůj stálý či dočasný domov v USA. Přednáška Romana Šantory, vedoucího Archivu Junáka, Skautského institutu | v češtině

PŘIPRAVUJEME

01. 03. | 17.30 | U.S. Court Reform Post Ferguson – protesty ve Fergusonu v roce 2014 vyvolaly ve Spojených státech bouřlivou debatu o vztahu mezi policií a afroamerickou komunitou a také o nutnosti reformy soudního systému. O těchto otázkách promluví Dr. Alejandro del Carmen z Tarleton University v Texasu | v angličtině

FILM

- bližší informace o promítání filmů na www.americkecentrum.cz/program/screening

06., 13., 20. 02. | Filmový klub Amerického centra – Měsíc černošské historie

27. 02. | Filmový klub Amerického centra – Češi v Hollywoodu

■ ITALSKÝ KULTURNÍ INSTITUT

Šporkova 14, 118 00 Praha 1

tel.: +420 257 090 681

e-mail: iicpraga@esteri.it

www.facebook.com/italiancultureinstituteprague

www.iicpraga.esteri.it

- změna programu vyhrazena



VÝSTAVA

Italské ex libris Výstava drobné grafiky pořádaná ve spolupráci s italskou sběratelskou společností Associazione Italia Exlibris

a českým Spolkem sběratelů a přátel exlibris | Galerie v 1. patře Italského kulturního institutu, Šporkova 14, Praha 1 | www.iicpraga.esteri.it | od 8. 2. do 28. 2.

HUDBA

20. 02. | 19.30 | Antonio Caldara: „Maddalena ai piedi di Cristo“. Oratorium v podání pražského barokního orchestru a vokálního souboru **Collegium 1704 & Collegium Vocale 1704.**

Řídí Václav Luks. Účinkují: Francesca Aspromonte (Maddalena, soprán), Silvia Frigato (Marta, soprán), Raffaele Pe (Amor Celeste, kontratenor), Benno Schachtner (Amor Terreno, kontratenor), Václav Čížek (Cristo, tenor), Lisandro Abadie (Fariseo, bas). Koncert se koná za podpory Italského kulturního institutu | Rudolfínům – Dvořákova síň, Alšovo nábř., Praha 1 | www.collegium1704.com

27. 02. | 19.30 | Dialog osamocení. Účinkují **Enrico Onofri (housle) a Luca Guglielmi (cembalo).** Program: J. S. Bach, G. Tartini aj. van Eyck | koná se v rámci 83. koncertní sezóny Symfonického orchestru hl. m. Prahy FOK a za podpory IKI | kostel sv. Šimona a Judy, Dušňův ul., Praha 1 | www.fok.cz, www.enricoonofri.com, www.lucaguglielmi.com

▪ MAĎARSKÝ INSTITUT V PRAZE

Pražai Magyar Intézet

Rytířská 25–27, 110 00 Praha 1
tel.: +420 224 222 424–5, 224 210 977
e-mail: info@hunginst.cz
www.hunginst.cz

- otevřeno po–čt 10.00–18.00 (knihovna, denní tisk, kulturní týdeníky, časopisy)



Balassi
Institute

MAĎARSKÝ INSTITUT V PRAZE

VÝSTAVY

Kontext a prostorovost Výstava architektonické kanceláře 3H | Sklepní galerie MI; do 23. 3.

„Paví děti“ Výstava fotografií Józsefa Farkase. Portréty z maďarské folklorní soutěže „Fölszállott a páva“ | Foyer MI; do 29. 3.

21. 02. | 18.30 | Kodály – Ať se těší celý svět. Vernisáž výstavy k 50. výročí úmrtí slavného maďarského skladatele. Vystupují: Barbara Pospíšilová, Alena Kolaříková, Ludmila Tesaříková, Iveta Pospíšilová | Kulturní středisko Lovoš, 8. května 155, Lovošice

24. 02. | 14.00 | Soli Deo Gloria – Pět století maďarské reformace. Vernisáž výstavy při příležitosti 500. výročí reformace | Stará radnice, Radnická 8, Brno

PŘEDNÁŠKA

06. 02. | 18.00 | Artúr Görgey – vojevůdce, politik a vědec. Pamětní večer při příležitosti 200. výročí narození významné

osobnosti maďarské revoluce a boje za svobodu a nezávislost 1848–1849. Přednášejí historici Róbert Hermann, Attila Süli a fyzikální chemik Riedel Mikló – se simultánním tlumočením do češtiny | Velký sál MI

FILM – KINO BÉLA

01. 02. | 18.00 | Pevnost – rež. Drahomíra Vihanová, 1994, 97 min, české titulky | Velký sál MI

08. 02. | 18.00 | Polibek od Beatrice – rež. Martin Provost, Francie, 2016, 117 min, české titulky | Velký sál MI

22. 02. | 18.00 | Manifesto – rež. Julian Rosefeldt, Německo, Austrálie, 2015, 95 min, české titulky | Velký sál MI

▪ RAKOUSKÉ KULTURNÍ FÓRUM V PRAZE

Jungmannovo nám. 18, 110 00 Praha 1

tel.: +420 257 090 589

e-mail: info@rkfp Praha.cz

www.rkfp Praha.cz

- Knihovna RKF: po–pá 10.00–13.00 a 14.00–16.00; vstup volný



rakouské kulturní fórum



TRVAJÍCÍ VÝSTAVA

Nadání je touha: Friedl Dicker-Brandeis a výtvarný vzdělávací experiment | vstup volný | RKF, Jungmannovo nám. 18, Praha 1 | do 13. 4.

FILM

od 01. 02. | Happy End (F/AT/D) 2017, 107 min – rež. Michael Haneke | francouzsky, české titulky | Česká republika, různá místa | více informací: www.aerofilms.cz/happyend

HUDBA

08. 02. | 18.00 | Klavírní recitál – Mitra Kotte. Program: F. Schubert, F. Liszt, F. Chopin. Moderace (pouze česky) – Lukáš Hurník | vstup volný | RKF, Jungmannovo nám. 18, Praha 1

LITERATURA

22. 02. | 18.00 | Kathrin Röggla: Nachtsendung: unheimliche Geschichten | pouze německy | vstup volný | RKF, Jungmannovo nám. 18, Praha 1

PREZENTACE

02. 02. | 16.30 | Innauer-Matt Architekten. Salon dřevostaveb 2018 | německy (konsekutivně tlumočeno do češtiny) | Výstaviště Praha Holešovice, Průmyslový palác, Střední hala, Auditorium Salonu dřevostaveb, Praha 7

SKANDINÁVSKÝ DŮM

Dejvická 3, 160 00 Praha 6

tel.: +420 777 926 331

e-mail: info@skandinavskydum.cz

www.skandinavskydum.cz

▪ Knihovna Skandinávského domu: po 15.00–20.00, čt 13.00–17.00



SKANDINÁVSKÝ DŮM
www.skandinavskydum.cz

TÝDEN DÁNSKÉ LITERATURY

- všechny filmy jsou uváděny v původním znění s titulky
- filmové projekce nebyly do uzávěrky programu upřesněny, sledujte www.skandinavskydum.cz
- rezervace vstupenek na www.evald.cz (filmové projekce) a www.skandinavskydum.cz (Eat&Read Danish)
- pořádá Skandinávský dům ve spolupráci s Dánským velvyslanectvím v Praze a za podpory Dánského uměleckého fondu

Ochutnejte současnou dánskou literaturu všemi smysly a přesvědčte se, že na Severu se zdaleka nepíše jen detektivky. Programové menu nabídne setkání se dvěma autory, projekce filmových adaptací dánských knih nebo jedinečný literárně-gastronomický zážitek. Hlavní hvězdou festivalu je nejuspěšnější dánský spisovatel současnosti **Peter Høeg**, autor knih *Cit slečny Smilly pro snůh*, *Představy o dvacátém století*, *Děti chovatelů slonů* nebo *Příběhy jedné noci*.

PROGRAM FESTIVALU V PRAZE

07. 02. | 19.00 | Filmová projekce | kino Evald, Národní 28, Praha 1 | vstupné 120 Kč

12. 02. | 17.30 | Autogramiáda Petera Høega | Knihkupectví Kosmas, Veverkova 16, Praha 7

13. 02. | 19.00 | Setkání s Peterem Høegem – beseda s nejslavnějším dánským spisovatelem, ukázky čte Ivan Řezáč | Uměleckoprůmyslové muzeum, 17. listopadu 2, Praha 1 | vstup volný



Peter Høeg, foto © Henrik Saxgren

15. 02. | 19.00 | Poetický večer s Knudem Steffenem Nielsenem – setkání s významným dánským básníkem a českými hosty | kavárna Potrvá, Srbská 2, Praha 6 | vstup volný

20. 02. | 19.00 | Eat & Read Danish – ochutnávka dánských gastronomických a literárních specialit | Goethe-Institut, Masarykovo nábř. 32, Praha 1 | vstupné 250/200 Kč, nutná rezervace na www.skandinavskydum.cz

21. 02. | 19.00 | Filmová projekce | kino Evald, Národní 28, Praha 1 | vstupné 120 Kč

OZVĚNY A DOPROVODNÉ AKCE

20. 02. | 19.00 | Dánská občanská válka 2018–24 – dramatizace románu K. C. Nielsena | Divadlo Na zábradlí, Anenské nám. 5, Praha 1

08. 04. | 15.00 | Ponrepo dětem – dánský film a dílna pro děti | Bio Ponrepo, Bartolomějská 11, Praha 1

ZASTOUPENÍ VALONSKO-BRUSEL

Myslíkova 31, 110 00 Praha 1

tel.: +420 224 934 574

e-mail: bureau@walbru.cz

www.wbi.be



Případné programy najdete na webových stránkách.

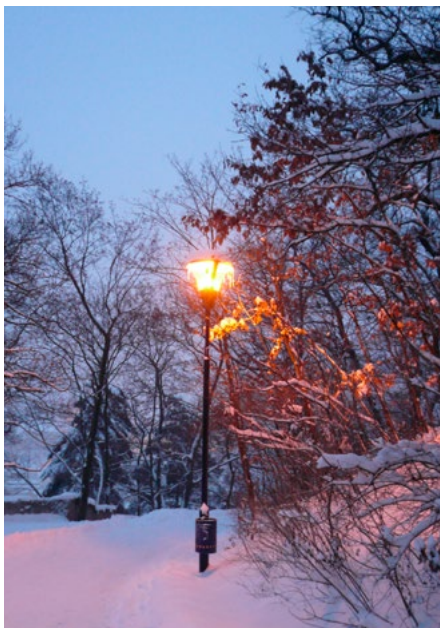



Lenka Hatašová

OBRAZY IZRAELE

2.3. - 16.4.2018

Výstava dokumentárních fotografií v městské galerii Kryt
nám. Dr. E. Beneše 85, 431 51 Klášterec nad Ohří
tel.: 474 359 685, e-mail: galerie@muklasterec.cz
FB: Galerie Kryt, web: www.klasterec.cz

otevřeno: po - pá 8:30 - 17:00



Klášterec nad Ohří
město porcelánu



▪ NÁRODNÍ GALERIE V PRAZE

Staroměstské nám. 12, 110 00 Praha 1
tel.: +420 224 301 122
e-mail: info@ngprague.cz
www.facebook.com/NGvPraze
www.ngprague.cz



OTEVÍRACÍ DOBA

- denně mimo pondělí 10.00–18.00

VSTUPNÉ

- vstupné pro jednorázový vstup do všech pěti sbírkových expozic Národní galerie v Praze – palác Kinských, Klášter sv. Anežky České, Veletřzní palác, Šternberský palác, Schwarzenberský palác, Salmovský palác: základní 500 Kč (platnost vstupenky 10 dní ode dne zakoupení)
- vstup zdarma do sbírkových expozic Národní galerie v Praze pro děti a mládež do 18 let a studenty do 26 let

OSLAVY NG 222 / VSTUP ZDARMA

03.–04. 02. | NG 222 – oslavy 222. výročí od založení Společnosti vlasteneckých přátel umění, předchůdkyně Národní galerie v Praze | vstup do sbírkových expozic a na doprovodné programy zdarma

▪ KLÁŠTER SV. ANEŽKY ČESKÉ

U Milosrdných 17, 110 00 Praha 1
tel.: +420 221 879 111

♿ bezbariérový vstup

- otevřeno: denně mimo pondělí 10.00–18.00
- vstupné: základní 220 Kč/snížené 120 Kč

SBÍRKOVÁ EXPOZICE

Středověké umění v Čechách a střední Evropa 1200–1550

Lapidárium a prohlídkový okruh architekturou kláštera
| vstup zdarma

Sochařská zahrada Klášterní zahrady s prohlídkovým okruhem architekturou kláštera a sochařskými díly předních českých umělců | otevřeno denně včetně pondělí, listopad–únor 10.00–16.00, březen–květen & září–říjen 10.00–18.00
| vstup zdarma

VÝSTAVA

Očím na odív. Výzdobné techniky v malířství a sochařství 14.–16. století Výstava nabízí atraktivní formou mimořádné detaily a souvislosti, které jsou spojeny se středověkým dílenským provozem | do 20. 5.

▪ SCHWARZENBERSKÝ PALÁC

Hradčanské nám. 2, 118 00 Praha 1

tel.: +420 233 081 713

♿ bezbariérový vstup

- otevřeno: denně mimo pondělí 10.00–18.00
- vstupné do sbírkové expozice: základní 220 Kč/snížené 120 Kč

SBÍRKOVÁ EXPOZICE

Od rudolfinského umění až po baroko v Čechách

Archeologická expozice a hmatová expozice Doteky baroka nejen pro nevidomé

Čiářská zbrojnice

Barokní umělecké řemeslo

VÝSTAVA

Zlatý věk benátské veduty: Canaletto, Marieschi, Guardi
| od 5. 1. do 25. 3.

▪ ŠTERNBERSKÝ PALÁC

Hradčanské nám. 15, 118 00 Praha 1

tel.: +420 233 090 570

♿ bezbariérový vstup

- otevřeno: denně mimo pondělí 10.00–18.00
- vstupné do sbírkové expozice: základní 220 Kč/snížené 120 Kč

SBÍRKOVÁ EXPOZICE

Evropské umění od antiky do závěru baroka Dürer, Cranach, Rembrandt, Ribera, Tiepolo, El Greco, Goya, Rubens nebo van Dyck.

VÝSTAVA

Podoby a příběhy – portréty renesanční šlechty České a moravské šlechtické rody připomenou heraldické a genealogické památky, archiválie, předměty uměleckého řemesla. | do 4. 3.

▪ PALÁC KINSKÝCH

Staroměstské nám. 12, 110 00 Praha 1

tel.: +420 220 397 211

♿ bezbariérový vstup

- otevřeno: denně mimo pondělí 10.00–18.00
- vstupné do sbírkové expozice: základní 150 Kč/snížené 80 Kč

SBÍRKOVÁ EXPOZICE

Umění Asie | do 25. 2.

Loučení s Asií Využijte poslední příležitosti prohlédnout si nejzajímavější díla asijského umění v paláci Kinských | do 25. 2.

Norbert Grund (1717–1767). Půvab všedního dne | vstupné: 200 Kč / snižené 100 Kč | do 18. 3.

Upozornění: Expozice Umění Asie bude od 25. února 2018 uzavřena. Sbírkové se během následujících let přesunou do jiné budovy.

• VALDŠTEJNSKÁ JÍZDÁRNA

Valdštejská 3, 118 00 Praha 1 – Malá Strana

- otevřeno: denně mimo pondělí 10.00–18.00
- vstupné: 220 Kč / snížené 150 Kč

VÝSTAVA

Arcivévoda Ferdinand II. Habsburský. Renesanční vladař a mecenáš mezi Prahou a Innsbruckem | do 25. 2.

• SALMOVSKÝ PALÁČ

Hradčanské nám. 2, 118 00 Praha 1

tel.: +420 233 081 713

♿ bezbariérový vstup

- otevřeno: denně mimo pondělí 10.00–18.00

SBÍRKOVÁ EXPOZICE

Sbírková expozice **Umění 19. století od klasicismu k romantismu v Salmovském paláci je momentálně uzavřena**

VÝSTAVA

Charta Story. Příběh Charty 77 | vstupné: 120 Kč / 60 Kč | do 19. 1. 2019

• VELETRŽNÍ PALÁČ

Dukelských hrdinů 47, 170 00 Praha 7

tel.: +420 224 301 122

♿ bezbariérový vstup

- otevřeno: denně mimo pondělí 10.00–18.00
- vstupné do sbírkové expozice: základní 250 Kč/snížené 150 Kč

SBÍRKOVÁ EXPOZICE

Umění 19., 20. a 21. století | Součástí expozice je **sbírka francouzského umění 19. a 20. století a expozice zahraničního umění 20. století**.

Upozornění: Sbírka mezinárodního umění v 1. patře je uzavřena. Expozice v 2. a 3. patře je otevřena do 18. března 2018.

VÝSTAVY

Katharina Grosse: Wunderbild | od 16. 2. 2018 do 6. 1. 2019

Maria Lassnig 1919–2014 (Rakousko) | od 16. 2. do 17. 6.

Moving Image Department #8: Maria Lassnig. Má animace je umělecká forma | od 16. 2. do 9. 9.

Poetry Passage #6: Radek Brousil, Johan Grimonprez | od 16. 2. do 9. 9.

Introducing Patricia Dauber: Surface, Introduced by Adam Budak | od 16. 2. do 9. 9.

Kosmická architektura Jana Konůpka – akvarely a uhlové kresby z let 1926–46 | do 11. 3.

• GALERIE HLAVNÍHO MĚSTA PRAHY

Staroměstské nám. 13, 110 00 Praha 1 (Dům U Kamenného zvonu)

tel.: +420 224 826 391

e-mail: pr@ghmp.cz

www.ghmp.cz (aktualizované informace)

- každé pondělí jsou všechny expozice a výstavy uzavřeny



• BÍLKOVA VILA

Mickiewiczova 1, 160 00 Praha 6 – Hradčany

- otevřeno: út–ne 10.00–18.00
- vstupné: základní 120 Kč, snížené 60 Kč, senioři nad 65 let 30 Kč, školní (skupina nejméně 20 žáků v doprovodu pedagoga) 20 Kč

Znovu zpřístupněná vila nabízí kromě **ateliéru Františka Bílka výstavu sestavenou z několika raných prací a soubor knižní tvorby**. Cílem expozice je ukázat na vybraných dílech Františka Bílka (volné sochy, reliéfy, kresby, grafiky, nábytek, keramika) celkový charakter jeho umění a poskytnout tak divákovi výstižný názor na osobní přínos Bílka českému a světovému modernímu umění.

STÁLÁ EXPOZICE

Otčenáš Františka Bílka a Alfonse Muchy Komorní výstava kreseb a grafik představí dvě rozdílná ztvárnění základní křesťanské modlitby Otčenáš, která patří k důležitým dílům v kontextu tvorby sochaře Františka Bílka a malíře Alfonse Muchy. Na své první autorské knize Otčenáš pracoval František Bílek už v roce 1900; s předmluvou Otokara Březiny ji vydal o rok později. Nový život v Novém Jičíně. Otčenáš Alfonse Muchy vyšel knižně v Paříži v roce 1899 a ve stejné době v limitovaném počtu také v Praze u nakladatele Bedřicha Kočího. Výběr vystavených prací dokládá originální invenci obou autorů, která jim umožnila vytvořit působivá mystická podobenství, směřující k morální obrodě člověka.

DOPROVDNÝ PROGRAM

11. 02. | 14.00 | Lektorská prohlídka

• BÍLKŮV DŮM V CHÝNOVĚ

Údolní 133, 391 55 Chýnov u Tábora

tel.: +420 381 297 624; mobil: +420 774 204 388

- otevřeno: pouze po telefonické objednávce (+420 775 204 388)

STÁLÁ EXPOZICE

Chýnovské vize Františka Bílka Stálá expozice nabízí jedinečnou příležitost seznámit se s díly, která mají z větší části přímý vztah k chýnovskému domu. Většinu z nich tu Bílek ke konci devadesátých let 19. a počátkem prvního desetiletí 20. století vytvořil, jiná se stala během jeho života součástí původního interiéru.

• ZÁMEK TROJA

U Trojského zámku 1, 171 00 Praha 7 – Troja

tel.: +420 283 851 614

- spojení: metro C – Nádraží Holešovice, bus 112 do zastávky Zoologická zahrada
- v zimní sezóně uzavřeno

• COLLOREDO-MANSFELDSKÝ PALÁC

Karlova 2, 110 00 Praha 1

otevřeno: stálá expozice út–ne 10.00–16.00, výstava út–ne

10.00–18.00

- vstupné: zdarma

STÁLÁ EXPOZICE

Historické interiéry v Colloredo-Mansfeldském paláci Colloredo-Mansfeldský palác patří k vynikajícím příkladům pražské palácové architektury s bohatým stavebním vývojem, propojujícím prvky vrcholného baroka s pozdějšími rokokovými a druhorokokovými úpravami. Prohlídková trasa je budována na několika základních princepích, jimž dominuje snaha přilákat pozornost především k uměleckohistorickým a architektonickým kvalitám objektu. Napomáhá tomu specifická atmosféra paláce, v některých částech dochovaná v autentickém stavu, jinde poznamenaná řadou stavebních úprav i stopami užívání v minulosti. Návštěvník se v patnácti zastaveních seznámí s nejcharakterističtějšími prvky paláce, s výsledky stavebně-historických a restaurátorských průzkumů, s vlastnickou historií, společenským a kulturním životem paláce v minulosti a zároveň se zaměří galerie na další využití.

DOPROVODNÝ PROGRAM

17. 02. | 14.00 | Lektorská prohlídka

VÝSTAVA

Sráč Sam / Rozdíl v otázce Výstava sleduje estetické konotace práce sociálně angažované umělkyně Sráče Sama. Svou činností přispěla k etickému obratu v umění, přesto nerezigovala na vizuální výstupy. Ve své práci reflektuje mimo jiné i zkušenost s totalitarismem a zvýšená citlivost vůči uplatňování moci se stala jedním z hlavních témat její tvorby | do 25. 2.

DOPROVODNÝ PROGRAM

22. 02. | 18.00 | Komentovaná prohlídka

• DŮM U KAMENNÉHO ZVONU

Staroměstské nám. 13, 110 00 Praha 1

otevřeno: út–ne 10.00–20.00

- vstupné: základní 120 Kč, snížené 60 Kč, senioři nad 65 let 30 Kč, školní (skupina nejméně 20 žáků v doprovodu pedagoga) 20 Kč

VÝSTAVA

The Reunion of Poetry and Philosophy Výstava představí dvojici čínských umělců, Zhang Xiaoganga a Wang Guanga, kteří jsou dnes součástí světové umělecké scény. Začínali v osmdesátých letech, kdy se v neoficiálních kruzích rodilo nezávislé čínské umění v několika epicentrech inspirované kusými informacemi

z málo dostupných materiálů o západním umění. Lü Peng, který je autorem syntetické práce o současném čínském umění a teoretikem hned několika generací čínských tvůrců, připravuje tuto výstavu jako konfrontaci dvou linií charakterizujících tamní vývoj výtvarného myšlení. Jedna čerpá z poetických a literárních zdrojů a druhá převážně z filozofických základů. V díle obou vystavujících budou tyto linie reprezentovány aktuální tvorbou, která vznikla z velké části z inspirace duchovní atmosférou Prahy. Doprovodí je výběr fotografií Xia Quana dokumentujících atmosféru přelomových osmdesátých let, kdy se rodila nezávislá čínská kultura | otevřeno | do 9. 2. do 20. 5.

• DŮM FOTOGRAFIE

Revoluční 5, 110 00 Praha 1

otevřeno: út–ne 10.00–18.00, čt 10.00–20.00

VÝSTAVA

Vladimír Ambroz: Akce Dosud prakticky neznámá činnost Vladimíra Ambroze (*1952) na poli performance, intervencí do veřejného prostoru a projevů blízkých inscenované fotografii trvala jen několik let. V druhé polovině 70. let patřil k okruhu brněnské umělecké scény působící vně tehdejších oficiálních institucí. Ambrozovy práce z tohoto období rozrušují hranici mezi uměním a životem a jsou otevřeny konceptuálním tendencím. Reflektují obecná civilizační témata a současně reagují na atmosféru vrcholící normalizace. V prostředí československé performance jsou unikátní důrazem na výraz fotografické dokumentace. Jejím cílem bylo nejen zaznamenat provedené akce, ale vytvořit významotvorný obraz, jehož působení se blíží postupům umělecké fotografie. Výstava „Vladimír Ambroz: Akce“ se v autorské instalaci ohlíží za tím, co z tohoto umělcova období může nést obecnější význam. Protože se nedochovaly téměř žádné autentické fotografické zvěštěny Ambrozových aktivit, jsou většinou prezentovány prostřednictvím novodobých tisků z původních negativů. Vedle nich výstava obsahuje i torzo dobové výstavy, filmovou dokumentaci performancí a po třiceti pěti letech i realizaci autorova díla Videohabitation z roku 1981 | do 30. 1. do 29. 4.

• MĚSTSKÁ KNIHOVNA

Mariánské nám. 1, Praha 1 (2. patro)

otevřeno: út–ne 10.00–18.00, čt 10.00–20.00

VÝSTAVA

Akvizice GHMP GHMP obnovila svou akviziční činnost před pěti lety po dlouhé předchozí pauze. Začali jsme skromně – nákupem odkládaných akvizic z dlouhodobé výstavy s výmluvným názvem „Po sametu“. Byl to první pokus o doplnění alespoň jednoho segmentu naší velmi nesourodé a vcelku nahodile utvářené sbírky, která sice vznikala díky darům umělců městu Praha už během posledních dekád 19. století, ale programové a zároveň tendenční akvizice nastaly až s oficiálním vznikem instituce v roce 1963. V 80. letech minulého století se pak GHMP mohla pochlubit řadou zajímavých zisků z tehdy objevených výstav zaměřených na bílá místa v historiografii naší scény. Devadesátá léta byla spíše

ěrou občasných darů od mladší generace umělců a situace se v konkurenci stále aktivnějších soukromých sběratelů, kteří těžili z mohutního trhu a aukcí, zdála být bezúspěšná. Galerie veřejno-právního sektoru se ocitly na jeho okraji bez šance zasáhnout do soutěže o pozoruhodná díla z restitucí. GHMP má v současnosti díky porozumění ze strany svého zřizovatele možnost už popáté získat díla od autorů, jež dlouhodobě sleduje a uspořádala jim výstavu. Tato vazba je důležitá jak z hlediska programu nákupů, tak z hlediska efektivního nakládání s kapitálem přiděleným magistrátem přímo pro tento úkol. Jednak se tímto systémem GHMP posouvá ke zřetelněji vyprofilované kolekci, která odpovídá sledovaným tématům vytyčeným ve výstavním programu, a jednak těží ze vztahů s konkrétními osobnostmi, které recipročně přizpůsobují své ceny možnostem našeho rozpočtu. Naše výstava představí výběr z minulých čtyř let a otevře vzhled do struktury sbírek, jež těmito kroky postupně získávají na ucelenosti, a směřují tak k budoucí stále expozici | do 29. 4.

DOPROVODNÝ PROGRAM

15. 02. | 18.00 | Komentovaná prohlídka s kurátorkami a vybranými umělci

• DOPROVODNÝ PROGRAM

24. 02. | 15.00 | Lektorská prohlídka Domu U Kamenného zvonu zaměřená na jeho historii | vstupné 60 Kč

VETŘELCI A VOLAVKY S GHMP

- komentované procházky s Pavlem Karousem

17. 02. | 15.00 | Praha 4 – Sídliště Pankrác I. (sraz ve vestibulu stanice metra Pankrác)

24. 02. | 15.00 | Praha 4 – Sídliště Pankrác III. (sraz na autobusové zastávce Ryšánka)

POMNÍK JANA PALACHA NA ALŠOVĚ NÁBŘEŽÍ

- odborné komentáře lze objednat na edukace@ghmp.cz, zdarma

PŘÍBĚHY PRAŽSKÝCH SOCH A SOUSOŠÍ

- prezentace vybraných děl ze souboru veřejné plastiky GHMP v zajímavých kontextech
- vždy v úterý od 17.30 v Edukačním centru v Colloredo-Mansfeldském paláci, cena 50 Kč

CYKLUS PŘEDNÁŠEK I.

06. 02. | Poznámky k reliéfu z Juditina mostu

20. 02. | Karlův most

CYKLUS PŘEDNÁŠEK II.

13. 02. | Tvorba Aloise Sopra

27. 02. | Zobrazení umělce v sochařství

• GALERIE A-Z

• AD GALERIE

Uhelný trh 11/416, 110 00 Praha 1

mobil: +420 732 160 647

e-mail: jkdudycha@gmail.com

www.ceskeumeni.com (internetový prodej)

www.adgalerie.cz

- otevřeno: po–pá 10.30–18.00, so 13.00–18.00

- vstup volný



EXPOZICE

Pestrá nabídka obrazů, plastik, grafik, keramiky, porcelánu, šperků a skla od českých umělců (O. Zoubka, J. Uchytílové, K. Kodeta, I. Hüttnerové, J. Velčovského, O. Vyleťalové, O. Jelena, J. Dudyhy, R. Linhartové, V. Vlčkové a další dvoustovky výtvarníků).

• ARTINBOX GALLERY

Perlová 370/3, 110 00 Praha (Dům v Kisně)

mobil: +420 777 748 433

e-mail: nadia@artinbox.cz

www.facebook.com/ArtinboxGallery

www.artinbox.cz

- otevřeno: út a čt 16.00–18.00, nebo na vyžádání: +420 777 748 433

- aktuálně sledujte naše stránky na facebooku: Artinbox – galerie fotografie



VÝSTAVA

Alexandr Hackenschmied: Skromný prorok nových vizí.

Výstava k 110. výročí narození autora. Před 110 lety se narodil Alexandr Hackenschmied (17. 12. 1907 Linec – 26. 7. 2004 New York City), později Alexander Hammid, český a americký fotograf, publicista, kameraman a režisér. Patřil k nejvýznamnějším osobnostem české filmové a fotografické avantgardy



Alexandr Hackenschmied: Maya (Odpolední osidla), 1943

a stal se jedním z mála českých držitelů ceny americké filmové akademie Oscar za film Žít! Výstava představuje jeho zájem nejen o výtvarnou a experimentální stránku fotografie, ale také sociálně dokumentární aspekt jeho tvorby. Představujeme snímky z doby kdy žil a tvořil v Československu, dále z cest, kdy provázela Jana Antonína Batů na cestách po světě, a následně jeho tvorbu poté, co koncem 30 let emigroval do USA. | kurátorky: Petra K. Hammid, Nadia Rovderová | do 27. 2.

ATELIÉR JOSEFA SUDKA

Újezd 30, 110 00 Praha 1
tel.: +420 251 510 760
www.atelierjosefasudka.cz
▪ otevřeno: út–ne 12.00–18.00

ATELIÉR
JOSEFA
SUDKA



VÝSTAVA

Eliška Stejskalová / Smells Like a Table Vidět zvuk a slyšet obraz. Tyto netradiční způsoby vnímání se ve své instalaci snaží přiblížit Eliška Stejskalová, která se dlouhodobě věnuje zkoumání subjektivity zobrazení. Pokouší hranice a hledá mezery u objektivního média, jakým je fotografie | od 24. 1. do 25. 2.

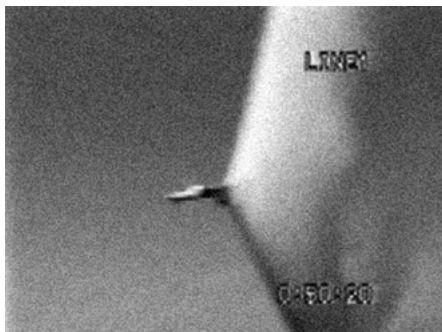

Eliška Stejskalová / Barrier 1, 2017

ATRIUM NA ŽIŽKOVĚ

Čajkovského 12a, 130 00 Praha 3
tel.: +420 222 721 838
e-mail: info@atriumzizkov.cz
www.atriumzizkov.cz
♿ bezbariérový vstup
▪ otevřeno: út–so 15.00–22.00 a po dobu konání programu



VÝSTAVA

Pavel Příkazký | vernisáž výstavy 9. 2. v 19.00

CENTRUM SOUČASNÉHO UMĚNÍ DOX

Poupětova 1, 170 00 Praha 7
tel.: +420 295 568 123
e-mail: info@dox.cz
www.dox.cz
▪ spojení: metro C – Nádraží Holešovice, tram 6, 12, st. Ortenovo náměstí
▪ otevřeno: so–po 10.00–18.00, út zavřeno, čt 11.00–21.00, st a pá 11.00–19.00
▪ vstupné: základní 180 Kč, snížené 90 Kč



Centrum současného umění

Největší centrum současného umění v České republice
Multifunkční prostor pro prezentaci mezinárodního i českého umění, architektury a designu. Kromě výstavních prostor zde najdete kavárnu, knihkupectví a designový obchod.

VÝSTAVY

DeTermination Doposud největší samostatná výstava v České republice českého multimediálního umělce Daniela Pešty, DeTermination, představuje výběr jeho děl dotýkající se otázky genetické, rasové a sociální determinace člověka, za které byl letos oceněn na londýnském bienále | od 26. 1. do 7. 5.

VIVA LUBOŠ PLNÝ! Tvorba Luboše Plného má charakter celoživotního konceptuálního projektu, ve kterém je výtvarná práce úzce propojena s quasi-vědeckými experimenty na vlastním těle. Výstava je koncipována s jistou nadsázkou jako hommage životu a dílu tohoto umělce-autodidakta a jeho úspěchu na mezinárodní výtvarné scéně | do 12. 3.

Projekt 33 Jedenáct realizací architektonického ateliéru Projekt 33 v rukou předních současných fotografů a umělců | do 4. 3.

VZDUCHOLOŮ GULLIVER

V prosinci 2016 byla nad Centrem DOX otevřena unikátní architektonická intervence, inspirovaná elegantními tvary vzducholoď z počátku dvacátého století. 42 metrů dlouhá ocelovo-dřevěná konstrukce nazvaná **Gulliver** se stala novým místem pro setkávání současného umění a literatury.

GALERIE 9 – VYSOČANSKÁ RADNICE

Sokolovská 14/324, 190 00 Praha 9
tel.: +420 236 041 292
http://galerie9.cz
▪ otevřeno: po–čt 10.00–19.00



STÁLÁ EXPOZICE

Historie a současnost Prahy 9 v dokumentech a fotografiích | historická budova radnice

VÝSTAVY

„Na střeše světa“ – Pavel Bém – fotografie | do 8. 2.

Dana Nováková a její absolventi Výstava k šedesátinám keramičky a pedagožky, absolventi = vystavující: Václav Jaroš, Marcela Schreiberková, Andrea Honejská, Jiří Spurný, Tereza Hrušková, Ondřej Nápravník, Marie Černá, Monika Nováková, Tomáš Honz, Ondřej Ehlen, Jakub Kučera, Tereza Tomšů, Kateřina Šimánková, Stanislava Čechová | od 13. 2. do 8. 3.

KREATIVNÍ DÍLNA

Zastav se a tvoř Dílna je určena pro všechny věkové kategorie, tvoříme zde pro radost, zábavu, štěstí, harmonii, uklidnění. Za krátkou dobu můžete z obyčejných věcí vytvořit neobyčejné, na chvíli se odreagovat od denního shonu a ještě si odnést vlastní umělecké dílo. Nevěříte? Vyzkoušejte to!

07. 02. | 17.00–19.00 | výtvarná technika zentangle

14. 02. | 17.00–19.00 | malování na kameny

21. 02. | 17.00–19.00 | výroba loutky z papíru

**28. 02. | 17.00–19.00 | malování voskovkami
+ enkaustika**

DÁMSKÝ KLUB

▪ K účasti na dílně se nemusíte objednávat, kapacita je ale omezena provozními možnostmi. Kurz probíhá přímo ve výstavních prostorách. Srdečně vás zveme do prostor galerie.

28. 02. | 19.00–21.00 | relaxační kreslení

▪ GALERIE ART PRAHA, spol. s r. o.

Aukční dům a Galerie

Staroměstské nám. 20/548, 110 00 Praha 1

tel.: +420 224 211 087; mobil: +420 602 233 723

e-mail: galerie@g-a-p.cz

www.facebook.com/GalerieARTPraha

www.g-a-p.cz

▪ otevřeno: po–pá 10.30–18.30, so 10.30–17.00



GALERIE ART PRAHA

Galerie Art Praha je prestižní pražskou galerií, která prezentuje především **významné a kvalitní české a slovenské malíře 19. a 20. století**. Na trhu působíme už více než 20 let a najdete nás v samém centru staré Prahy, na Staroměstském náměstí. Tradice Galerie Art Praha sahá do roku 1994. Zaměřujeme se na exkluzivní aukce, prodej a výkup kvalitních uměleckých děl především od českých a slovenských autorů. Vybíráme díla v širokém spektru historických období od velikánů pozdního 19. století, přes klasickou modernu 20. století až po kvalitní umělce dnešní doby. Galerie je partnerem pro celou řadu významných sběratelů, probíhá zde množství výstav, kdy jsou veřejnosti představována díla vynikajících osobností a pravidelně pořádá aukce, ve kterých vždy patří ke špičce na trhu s uměním. Na webových stránkách galerie je možné se stále účastnit **ONLINE AUKCE**.

▪ GALERIE CESTY KE SVĚTLU

ZDEŇKA HAJNÉHO

Zakouřilova 955/9, Praha 4 – Chodov

tel.: +420 272 950 557

e-mail: galerie@cestykesvetlu.cz

www.zdenekhajny.com

▪ otevřeno: út–ne 14.00–19.00



STÁLÁ EXPOZICE

Netradiční umělecký interiér s obrazy a světelnými objekty z krystalů Zdeňka Hajného Interiér působením hudby, měníci se osvětlení a interaktivností jednotlivých kompozic nabízí prostředí zcela ojedinělé.

DOPROVODNÝ PROGRAM

Vesmírná píseň – hudebně obrazová fantazie | út a ne v 15.00

Putování vesmírem – hudebně poetická kompozice | so a ne v 17.00

Večerní pořady v 2. patře galerie: www.zdenekhajny.com

Velkoplošné projekce

VÝSTAVA

Martin Šrámek: „Za hranicemi snů“ | do 25. 2.

▪ GALERIE „D“ PORTHEIMKA

Štefánikova 68/12, 150 00 Praha 5

www.ilko.cz; www.galerieportheimka.cz

▪ otevřeno: út–ne 13.00–18.00

▪ vstup zdarma

VÝSTAVA

ILKO (Alexandr Iljušenko): „Svět a Světlo“ Výstava olejů na plátně kreseb především s přírodní tematikou, nechybí však ani zátiší, portrétní a figurální malba. Ilko je novoromantik těžící z impresionistického a symbolistního způsobu malby. Je znám jako „malíř světla“ a jeho paleta je pestrá stejně jako jeho inspirace. Ilkovy obrazy mají duši a v tom je jejich síla | do 11. 3.



▪ GALERIE ES

Nuselská 5, 140 00 Praha 4
tel.: +420 261 215 899; mobil: +420 737 726 201
www.esgalerie.cz
▪ otevřeno: po–pá 10.00–18.00



PRODEJNÍ EXPOZICE

Obrazy, sochy a grafiky současných umělců Born, Demel, Hodonský, Houska, Lomová, Mansfeldová, Orišekovi, Slíva, Suchánek, Šafka ad.

Keramická plastika Kavanová, Radovi, Samohelová, Taberyová, Viková, Volf, Wernerová ad.

▪ GALERIE HAVELKA

Martinská 4, 110 00 Praha 1
mobil: +420 603 570 943
www.facebook.com/GalerieHavelka
www.galeriehavelka.cz
▪ otevřeno: výstava – út, st, čt 11.00–18.00



VÝSTAVA

Jan Vičar: Vlčí hřbet / Le dos du loup Vystavující autor, žijící střídavě v lese na Vysočině a ve Francii, představí svoji poslední tvorbu. Obraz Vlčí hřbet je záznamem konkrétního místa v Ardenách | od 13. 2. do 15. 3.

Těšíme se na vaši návštěvu!

▪ GALERIE HOLLAR

Smetanovo nábř. 6, 110 00 Praha 1
mobil: +420 737 288 310
e-mail: hollar@hollar.cz
www.hollar.cz
▪ otevřeno: út–ne 10.00–12.00, 13.00–18.00

Hollar

VÝSTAVA

Vladimír Suchánek – Litografické příběhy „Když jsme si s Vladimírem Suchánkem povídali nad jeho grafikami, použil v souvislosti s jednou svou bohatě lavírovanou litografií magický výraz ovládaná náhoda. A řekl to jen tak mezi řečí, jaksi na okraj, pokorně, přestože tím jasně definoval celý svůj umělecký postoj. V těch dvou slovech velmi trefně shrnul své výtvarné know how. ...“ / úryvek textu z katalogu výstavy | vernisáž: 28. 1. v 17.00; výstava potrvá do 25. 2.

DOPROVODNÝ PROGRAM

07. 02. | 16.00 | Hudební podvečer s Grafičankou

14. 02. | 16.00 | Autor s uměleckým tiskařem Petrem Korbelářem předvedou vznik a tisk litografie

21. 02. | 17.00 | Komentovaná prohlídka výstavy s Vladimírem Suchánkem

▪ GALERIE LA FEMME

Bílkova 2, 110 00 Praha 1 (naproti hotelu Intercontinental)
tel.: +420 224 812 656; mobil: +420 775 726 067
e-mail: info@glf.cz
www.glf.cz
▪ otevřeno: denně 10.00–18.00



VÝSTAVY

Jaroslav Šusta Malá výstava k nedožitým 90. narozeninám | od 1. 2. do 8. 2.

Výstava ze symposia GLF v Lehnících na Slovensku – I. Pičačka, M. Komáček, B. Eliáš, J. Kopejtková, J. Čutek, T. Hřivnáč, Z. Tománek, J. Tichý | od 10. 2. do 28. 2.



Tomáš Hřivnáč, *Modré nebe*, 2017, 70 x 50 cm, akryl, plátno

▪ GALERIE LAZARSKÁ

Lazarská 7, 110 00 Praha 1

tel.: +420 222 523 739

www.galerie-lazarska.cz

- otevřeno: po–pá 10.00–12.00 a 13.00–18.00, so 10.00–12.00 a 13.00–16.00
- nákup a prodej obrazů, kreseb a grafiky autorů 20. století



VÝSTAVY

Česká tvorba XX. století a současná česká tvorba – F. Tichý, O. Janeček, L. Jiřincová, J. Kudláček, V. Plocek a další | do 9. 2.

Tomáš Janeček – fotografie | od 12. 2. do 9. 3.

▪ GALERIE MILLENNIUM

Tržiště 5, 118 00 Praha 1

tel.: +420 257 534 584–7

e-mail: gallery@gallerymillennium.cz

www.gallerymillennium.cz

- otevřeno: út–ne 12.00–18.00



VÝSTAVA

Současná česká a slovenská grafika | od 6. 2. do 6. 3.



MICL (Michal Novotný), *Sloníci*, litografie, 2017

▪ GALERIE MIRO – KOSTEL SV. ROCHA

Strahovské nádvoří 1/132, 118 00 Praha 1 (kostel sv. Rocha)

tel.: +420 233 354 066

e-mail: info@galeriemiro.cz

www.galeriemiro.cz; www.trebbia.eu

- otevřeno: denně 10.00–17.00



VÝSTAVA

René Wirths (*1967, Německo) – obrazy | do 8. 3.

▪ GALERIE MODERNA

Masarykovo nábř. 24, 110 00 Praha 1

tel.: +420 222 520 252

www.facebook.com/galeriemoderna

www.aukcegaleriemoderna.cz

www.galeriemoderna.cz

- otevřeno: denně 10.00–12.00 a 13.00–18.00
- vstupné dobrovolné

GALERIE MODERNA

VÝSTAVY

Jiří Kolář – „S dírou v hrudi živoří naše naděje“ Výstava představuje výtvarníka a básníka Jiřího Koláře /1914–2002/ hlásícího se k civilizmu pražské Skupiny 42, básníka a výtvarníka, který uskutečnil živý průnik mezi poezií a výtvarným uměním. Výstava představí více jak 60 prací kolářů, proláží, roláží, muchláží, autokoláží, chiasmáží, závěsných básní, kolážovaných objektů, ale i grafických listů z let 1960–1990 | do 25. 2.



Jiří Kolář, *Jablko*, 1983, koláž, objekt

▪ GALERIE NORA

Gorazdova 3, 120 00 Praha 2

tel.: +420 224 917 922

e-mail: galerie-nora@volny.cz

www.ramovani-nora.cz

- otevřeno: po–pá 9.00–12.00 a 13.00–18.00
- vstup volný



VÝSTAVA

Alice Neugebauerová (1968) Pochází z Čelákovic. Je absolventkou Střední uměleckopřmyslové školy v Praze. Zde vystudovala u profesora Zdenka Majznera obor propagační grafiky,

kterému se věnuje doposud. Kromě užité grafiky se věnuje volné tvorbě, kreslí a maluje zejména pastelem. Obrazy Alice Neugebauerové jsou symbiózou snu a skutečnosti – realita ale vždy jako by byla obestřena snem. I když její práce působí navenek klidně, jsou při bližším pohledu nabitě zvláštním vnitřním napětím. Každý obraz má svůj vlastní příběh, který se odráží do všech ostatních. Alice Neugebauerová je již třetí v řadě výtvarníků svého rodu. Předci Rudolph a Joseph Neugebauer byli malíři. Joseph Neugebauer byl významným portrétistou Vídeňského dvora a jeho díla jsou zastoupena například ve sbírkách rodu Auerspergů na zámku Žleby. Účastní se soutěží a výstav doma i v zahraničí, kde byla v oblasti grafiky mimo jiné oceněna mezinárodní porotou OSN v Mexico City. Její práce jsou zastoupeny v domácích i zahraničních sbírkách. Civilním zaměstnáním je kreativní grafik. Věnuje se grafickým projektům, tvorbě plakátů, úpravě knih a časopisů, drobným ilustracím a počítačové grafice. Žije a pracuje v Praze | od 1. 2. do 28. 2.

▪ GALERIE PRE

Na Hroudě 1492/4, 100 00 Praha 10 (Pražská energetika, a. s. – budova B)

e-mail: galeriepre@gejzir.eu; info@gejzir.eu

www.facebook.com/agenturagejzir

www.gejzir.eu

♿ bezbariérový vstup

- otevřeno: po – pá 12.00 – 18.00
- vstup zdarma

galerie pre

VÝSTAVA

Když barvy tančí Výstava obrazů pražské malířky Aleny Kozlerové (1963). Poprvé se setkala s kresbou a malbou v šestnácti letech, kdy navštěvovala kurzy kresby při OKD v Praze 3. K umění se vrátila až před pěti lety, kdy odjela se skupinkou malířských nadšenkyň malovat na ostrov Ischia. Tam s akad. malířkou Mimosou Botsin podnikla první krůčky směrem k umění a začala se učit vnímat svět jinými očima. Letním plněním si „podmanila“ i francouzskou Provence. V malbě našla vnitřní radost ze života. V ateliéru Pragaprima se začala učit krok za krokem ovládat amatérské malířské nadšení u akad. malířů Michala Pěchoučka, Lukáše Bradáčka a Ing. Miloše Novotného. Přišly první malířské barevné exploze na plátně a realita. „Při malování každého obrazu vždy procházím obdobím hledání vlastní cesty k uchopení toho, co vidím a co chci vyjádřit. V tom jsou moji učitelé úžasní – pochopili mě, pochopili mou cestu a moje vidění světa,“ říká autorka. V ateliéru maluje dodnes, účastní se workshopů a plenérů v okruhu lidí stejně „poznamenaných“ radostí z malování. ... | do 23. 2.

STÁLÁ EXPOZICE

Obrazy Ivana Mládky, Františka Ringo Čecha a Rosti Osičky.

▪ GALERIE SCARABEUS

Jana Zajicek 7, 170 00 Praha 7 – Letná (200 m od st. tram Sparta)

tel.: +420 233 383 745; mobil: +420 603 552 758

e-mail: scarabeus@galeriescarabeus.cz

www.galeriescarabeus.cz

- otevírací doba: po zavřeno, út – pá 12.00 – 18.00, so – ne 11.00 – 18.00. V út – pá 9.00 – 12.00 po předchozí tel. dohodě nebo mailem komentované prohlídky, případně výtvarné dílny loutek pro školy a skupiny nad 6 osob. Součástí prohlídky je i expozice Muzea kávy Alchymista.
- objednání komentovaných prohlídek a dílen: e-mail: scarabeus@galeriescarabeus.cz, mobil 603 552 758.



LETENSKÝ MASOPUST

03. 02. | 10.30 | Zahájení masopustu | Strossmayerovo náměstí, před kostelem Sv. Antonína, Praha 7 | program masopustu: www.facebook.com/letensky-masopust/

EXPOZICE

Loutky a rodinná loutková divadla na Letné Expozice představuje především prvorepubliková rodinná loutková divadla. Návštěvníci uvidí prosceňia, opony, kulisy, marionety odlišných velikostí navržených několika výtvarníky, ale také nábytek a interiérové doplňky scény. Výstavu doplňují loutkové divadelní hry a další dokumenty. Rodinná loutková divadla byla situovaná do měšťanských salonů a navázala na tradici šlechtických loutkových divadel. Mnohá vznikala v umělecky orientovaných rodinách s vlasteneckým a literárním citěním. Do historie rodinných loutkových divadel se tak nesmazatelně zapsali Josef a Amálie Mánesovi, Václav Levý, Mikoláš Aleš, Artuš Scheiner, Karel Štapfer, Adolf Kašpar, František Kysela a mnozí další. Návrhy loutek vytvářeli sochaři, řezbáři i malíři, například Bohuslav Sucharda, Jan Král, Karel Svolinský, Karel Štapfer. V současné době počítačů, televizi a mobilů by se rodinné loutkové divadlo mohlo stát prostředkem kreativní mezigenerační hry, která umožní nejen rozvoj fantazie a výtvarného citění, ale také slovní zásoby dětí. Výstava je uspořádána na počest zařazení Loutkářství na Slovensku a v Česku do Reprezentačního seznamu nehmotného kulturního dědictví UNESCO.

▪ GALERIE SMEČKY

Ve Smečkách 24, 110 00 Praha 1

tel.: +420 222 210 268

e-mail: galerie.smecky@ppas.cz

www.galeriesmecky.cz

- otevřeno: út – so 11.00 – 18.00, ve státní svátky zavřeno
- vstupné: seniory, děti, studenti, ZTP a držitelé Zákaznické karty Pražské plynárenské zdarma, ostatní 50 Kč



VÝSTAVY



Vladimír Rencín (1941–2017) Výstava, na kterou Vás zve Pražská plynárenská, představuje Rencínovu tvorbu za více než padesát let. Jeho humorné kresby doplňují originální artefakty z ateliéru, ale též večerníčky, které potěší hlavně děti. Rencínovy kresby jsou často kousavé, protože takový humor je, přesto jde o humor milý a přátelský | do 10. 2.

František Kobliha (1877–1962) Koblihovo dílo tvoří jeden z vrcholů české grafiky 20. století. Výstava v Galerii Smečky je průřezem nejsilnějšího období jeho tvorby. V grafice vynikl především v dřevorytu, ale i v leptu a litografii. Vytvořil si vlastní typický styl, charakteristický snovými a melancholickými vizemi. Výstava je doplněna souborem autorových exlibris a výběrem z jeho knižní tvorby. K výstavě vychází první monografie Františka Koblihy | do 7. 4.

▪ GALERIE VÁCLAVA ŠPÁLY

Národní 30, 110 00 Praha 1
e-mail: info@galerievaclavaspaly.cz
www.galerievaclavaspaly.cz
▪ otevřeno: denně 11.00–19.00

GALERIE
VÁCLAVA
ŠPÁLY



VÝSTAVA

Martin Kuriš: „Cesta do Egypta“ | od 2. 2. do 18. 3.



Martin Kuriš, *Osídlení*, olej na plátně, 280 x 200cm, 2016

▪ GALERIE VIA ART

Resslova 300/6, 120 00 Praha 2
tel.: +420 604 450 549
e-mail: galerie.viaart@volny.cz
www.galerieviaart.com
▪ otevřeno: út–čt 13.00–18.00, pá 13.00–17.00

VÝSTAVA

Napůl – SEDLO a Štěpán Molín Studentský malířský projekt je realizován pouze pro daný prostor a má experimentální charakter | od 20. 2. do 16. 3.

▪ GALERIE VILLA PELLÉ

Pelěova 10, 160 00 Praha 6
tel.: +420 224 326 180
e-mail: info@villapelle.cz
www.villapelle.cz
▪ spojení: nedaleko z metra A – Hradčanská
▪ otevřeno: út–ne 13.00–18.00 vyjma státních svátků



VÝSTAVA

Vendula Chalánková – AU! Výstava s význačným názvem, který je možné dešifrovat jako astronomickou jednotku délky, prošlou pražskou espézetku, chemickou značku zlata i nejčastější citoslovce bolesti. K vidění bude jak reprezentativní výběr obrazů Venduly Chalánkové z posledních let, tak i premiérová série osobních „tragikomiksů“ nebo autorčiny animace vytvořené pro Českou televizi | kurátor Radek Wohlmuth | od 8. 2. do 15. 4.

DOPROVODNÝ PROGRAM

22. 02., 15. 03., 12. 04. | 18.00 | kurátorské prohlídky
17. 03., 21. 04. | 17.00 | autorské prohlídky

MALÁ GALERIE

Město a krajina – Libuše Pilařová Kverková Výstavou krajinomaleb z Jižních Čech a pražských motivů oslavuje akademická malířka významné výročí. Autorka se řadí mezi moderní realisty a kromě krajinových motivů a obrazů milované Prahy se zabývá malbou zátiší | od 2. 2. do 28. 2.

FRESH SENIOR KLUB / VOLNOČASOVÉ AKTIVITY PRO SENIORY

Villa Pellé – Praha 6, Atrium a KC Vozovna – Praha 3, Písecká brána – Praha 6
www.freshsenior.cz
▪ info a rezervace: út–pá 10.00–14.00, tel.: 224 326 180, info@porteos.cz
▪ pořádá spolek PORTEA za finanční podpory MČ Praha 6
▪ vstup zdarma

05. 02. | 17.00 | **Koncert hobojistů Jana Thuriho a jeho hostů z Japonska.** Komorní koncert předního českého hobojisty současnosti Jana Thuriho a jeho přítel z Japonska, Yusuke Ikeda

– fagot, Misuzu Inoue – klavír. Program: skladby J. S. Bacha, A. Vivaldiho, A. Marcella, R. Schumanna, F. X. Thuriho a F. Poulenca | Atrium Žižkov

06. 02. | 16.00 | Zdravé oči – lepší zrak. Základní cvičení pro zlepšení zraku a pohodu očí s profesionálním lektorem Pavlem Kořánem. Ukážeme si, jak uvolňovat oči, představíme si základní principy zlepšení zraku a zaměříme se na prevenci. Přednáška bude zakončena praktickými ukázkami v zahradě Villy Pellé | Villa Pellé

12. 02. | 16.00 | Jak dosáhnout změny ve svém životě III. Poslední z cyklu certifikované koučky Mgr. Mileny Židlické nejen o koučinku, ale i o cestě k motivaci, o úskalích lidské komunikace, vnímavosti, podnětech a reakcích, které člověk vysílá svému okolí a jak okolí může tyto podněty chybně vyhodnotit | KC Vozovna

13. 02. | 16.00 | Od vědy k mikrofonu, od mikrofonu ke knize s Václavem Větvíčkou. Povídání známého a oblíbeného popularizátora vědy a botanika, spisovatele RNDr. Václava Větvíčky o své životní pouti a profesních cestách od konce 80. let prakticky dodnes. Beseda bude prokládána autorským čtením. V. Větvíčka rád poskytne zájemcům autogramy | Písecká brána

19. 02. | 15.50 | Návštěva Českého rozhlasu. Český rozhlas je fenomén, který letos oslaví 95 let od svého prvního vysílání ve Kbelích. Budovu rozhlasu, informace o vysílání, o lidech, kteří v rozhlasu zanechali nesmazatelnou stoupu, s ukázkami zázemí vysílání, nám poskytne moderátor a dramaturg Tomáš Černý. Sraz před budovou Českého Rozhlasu | Český rozhlas, Vinohradská 12, Praha 2 | rezervace nutná!

20. 02. | 16.00 | Na stupních vítězů. Citlivé a místy úsměvné portréty představují pět atletů, kteří se ve skromných podmínkách připravují na 18. mezinárodní seniorské mistrovství světa ve finském Lahti. Film představí seniory, kteří se nenechají odradit vysokým věkem a se svěží myslí v obdivuhodné kondici a pozitivním přístupem ve zdolávání překážek se připravují na závody. Snímek nahlíží i do soukromí atletů, kteří se nebojí čelit výzvě vyhrát | Villa Pellé

26. 02. | 16.00 | Fresh Memory – Jogging pro svěží paměť. Přijďte si procvíčit své neurony a zlepšit tak svůj paměť na druhé letošní lekci Fresh memory s certifikovanou trenérkou paměti III. stupně, Mgr. Adrianou Rohde Kabele. Lekce na sebe nenavazují, ale jsou připravené jako celostní trénování paměti, zaměřené tematicky. Tématem bude Gastronomie | KC Vozovna

27. 02. | 16.00 | Rozhlasové příběhy s Tomášem Černým | Československo bylo 2. zemí v Evropě, která zavedla pravidelné rozhlasové vysílání. Od roku 1923 se posluchači setkávali s osobnostmi a pořady, z nichž některé vešly do obecného povědomí, na jiné se dávno zapomělo. Hlasy, které dnes a denně promlouvaly éterem, patřily lidem jako my. Některé rozhlasové pořady provázely každodenním životem celé generace a přitom málokdo zná okolnosti jejich vzniku či tvůrce. Příběhy z rozhlasových redakcí, chodeb a studií vypráví reportér a dokumentarista Tomáš Černý. Přehrává unikátní snímky z bohatého rozhlasového archivu a doplňuje k nim souvislosti, na které se případně zeptáte | Villa Pellé

PRAVIDELNÉ KURZY FRESH SENIOR

Villa Pellé

Výtvarný kurz s ak. mal. Miladou Gabrielovou | úterý 10.00–12.00 a 12.00–14.00

Kondiční a rehabilitační cvičení | středa 10.00–11.00

Anglická konverzace | středa 10.00–11.00, 11.05–12.05 a 12.10–13.10

Francouzská konverzace | čtvrtek 9.30–11.00 a 11.05–12.35

Taj-ji | čtvrtek 10.00–11.00

Cvičení pro pevný střed těla | čtvrtek 11.05–12.05

Informace, rezervace míst a přihlášky na kurzy Fresh senior: út–pá 10.00–14.00 na tel.: 224 326 180 nebo na e-mailu: info@porteos.cz (rezervace místa možná pouze u pořadu uvedeného v programu)

• GALERIE VLTAVÍN

Masarykovo nábř. 36, 110 00 Praha 1

tel.: +420 604 215 296

e-mail: nabrezi@galerie-vltavin.cz

www.galerie-vltavin.cz

▪ otevřeno: denně 10.00–12.00, 13.00–18.00

▪ vstupné dobrovolné



VÝSTAVA

Identita – Zuzana Dvorská Šipová „Výstava s názvem Identita je cyklus obrazů, ve kterém jsem zpracovala ukryté relikvie z totálního nasazení mého dědy. Bohužel není několik let mezi námi a s pomocí babičky a mnoha dokumentů jsem hledala příběhy těchto věcí. Jsou to zvěšené fragmenty konkrétních věcí, které jsou spojeny s touto nelehkou dobou,“ říká autorka | od 6. 2. do 4. 3.



▪ GALLERY OF ART PRAGUE

Staroměstské nám. 15, 110 00 Praha 1

tel.: +420 222 313 849

e-mail: info@goap.cz

www.galleryofartprague.cz

- otevřeno: denně 10.00–20.00, Gallery shop

GO
AP

VÝSTAVY

Salvador Dalí

Alfons Mucha

Andy Warhol a Československo

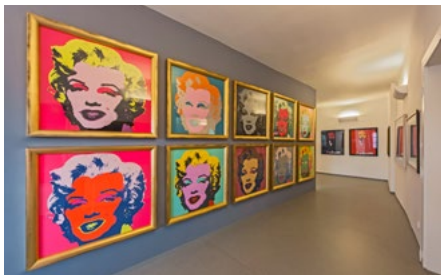

▪ LEICA GALLERY PRAGUE

Školská 28, 110 00 Praha 1

tel.: +420 222 211 567

e-mail: lgp@lgp.cz

www.facebook.com/LeicaGallery

www.lgp.cz

- otevřeno: po–pá 10.00–21.00, so+ne a státní svátky 14.00–20.00
- vstupné: dospělí 70 Kč; studenti a senioři od 60 let 40 Kč; rodinné vstupné 140 Kč; studenti uměleckých škol a školní skupiny nad 10 osob s doprovodem 30 Kč; ZTP, ZTP/P, děti do 12 let a novináři zdarma



GALLERY

Prague

Leica Gallery Prague je fotografická galerie, která je součástí celosvětové nadnárodní sítě Leica Galerii. Sídlí v centru Prahy, výstavní prostory doplňuje kavárna a fotografické knihkupectví. Galerie také pořádá večerní besedy s významnými osobnostmi fotografie, fotografické workshopy, lektorské programy pro studenty a zabývá se prodejem uměleckých fotografií.

VÝSTAVA

Marek Musil: World on Fire Přední český módní fotograf Marek Musil nám zprostředkuje nezaměnitelnou svobodomyšlnou atmosféru amerického festivalu Burning Man, zachytil také nejznámější odnože festivalu v Izraeli a v Jihoafrické republice | od 1. 2. do 8. 4.

LEICA GALLERY CAFÉ

Fotografie – Tomáš Gaberle | od 30. 1.

Podrobnosti a další akce aktuálně na www.lgp.cz.

▪ NÁRODNÍ KNIHOVNA ČR, KLEMENTINUM

Klementinum 190, 110 00 Praha 1

tel.: +420 221 663 111

www.facebook.com/narodni.knihovna

www.nkp.cz



Národní knihovna
České republiky

VÝSTAVA

- otevřeno: po–so 9.00–19.00
- vstupné: 10 Kč (čtenáři NK ČR zdarma)

Moje země Výstava představuje velkoformátové fotografie Pavla Radosty, redaktora a fotografa časopisu Moje země, který cestuje po České republice a hledá ty nejzajímavější záběry krajiny, památek a lidí. Nevšimá si přitom pouze notoricky známých a nejnávštěvovanějších cílů, ale soustřeďuje se na méně známá, ovšem o to působivější místa naší země. Vystavené fotografie doprovází autor krátkými glosami a komentáři, které doplňují obraz o další osobitý rozměr. Výstavu pořádají Národní knihovna ČR a časopis Moje země | přízemí | od 25. 1. do 7. 3.

▪ NIKON PHOTO GALLERY

Újezd 19, 118 00 Praha 1

tel.: +420 257 317 277

e-mail: info@nikonphotogallery.cz

www.nikonphotogallery.cz

- otevřeno: denně mimo pondělí 12.00–19.00
- vstup zdarma

NIKON PHOTO GALLERY

VÝSTAVA

Richard Horák – Tajemná Praha | od 25. 1. do 4. 3.



NOVÁ SÍNĚ

Voršilská 3, 110 00 Praha 1

tel.: +420 604 870 607

e-mail: info@novasin.org

www.novasin.org

▪ otevřeno: denně mimo pondělí 11.00–18.00



VÝSTAVY

Nové sdružení pražských umělců Devatenáct tvůrců – devatenáct výtvarných vizitek, to je společná přehlídka výtvarného spolku Nové sdružení pražských umělců v Nové síni. Nové sdružení pražských umělců, patří s ohledem na dobu svého vzniku v roce 1992 mezi nejstarší aktivní novodobé umělecké spolky. Prošlo jim



přes dvě stovky malířů, sochařů, grafiků a fotografů a má za sebou ke stovce kolektivních výstav doma i v zahraničí. Je jen málo malířských směrů, kterými by se někdo z umělců zastoupených na přehlídce, nevy-

dal. Všichni tvůrci jsou ovšem natolik silnými a natolik vyhraněnými osobnostmi, že setkají-li se na společné výstavě, nemůže jeden zastínit druhého. Obrazně řečeno, všechny výtvarné hlasy zde zastoupené, mají svou melodickou a rytmickou samostatnost, a ačkoliv jsou často vedeny ve vzájemném protipohybu, nakonec se spojují ve výtvarně a obsahově logický celek. Šíře a kvalita uměleckého záběru na výstavě tvůrců převážně starší generace, z nichž někteří už dlouho spoluurčují současné výtvarné umění, zároveň nabízí jednu z možných variant odpovědi na otázku, jaký je aktuální stav domácí výtvarné scény. Je to odpověď ucelená, vrcholně zajímavá a ve svém vyznění optimistická | od 7. 2. do 18. 2.

Sdružení výtvarných umělců keramiků – „Z jihu z jihu“ Výstava pořádána Sdružením výtvarných umělců keramiků autorů spojených s Jihočeským krajem, absolventů Střední umělecko-průmyslové školy Bechyně a především propojených s řemeslnou a uměleckou tradicí keramiky v této oblasti. Za poslední půl století se formovalo několik silných generací umělců a sochařů, které spojuje společný jmenovatel – práce s keramickými hmotami v nejrůznějších výtvarných pojetích. Různost pohledů určená nejen generačním odstupem vytváří citlivé konfrontační chvění, umocněné osobitou instalací výstavy hledající vazbu na místo – prostředí vzniku díla nebo na místo určení díla v instalačním konceptu Dity Hálové, podpořené grafickým designem výstavy



Naděžda Potůčková

Jany Hradcové. Tvorba všech více než deseti vystavujících svou kvalitou přesahuje geografické ukotvení. Autoři kvalitou své tvorby zasahují do celé republiky a často do zahraničí, kde úspěšně prezentují české sochařství a design. Výstavy se účastní např. Jan Benda, Pavel Drda, Jana Krejzová, Ivo Chovanec, Naděžda Potůčková, Mirek Oliva, Miloslav Svoboda, Helena Ladová Lišková, Jitka

Wernerová, Valerie Stehliková. Kurátorka výstavy Dita Hálová | od 21. 2. do 10. 3.

OBECNÍ DŮM

nám. Republiky 5, 110 00 Praha 1

tel.: +420 222 002 101

e-mail: info@obecnidum.cz

www.obecnidum.cz

▪ výstavy otevřeny: denně 10.00–19.00

▪ další program viz rubrika Kulturní domy



OBECNÍ DŮM

DLOUHODOBÉ VÝSTAVY

Blanka Matragi K 30. výročí tvorby Blanky Matragi. Světově proslulá módní návrhářka Blanka Matragi navazuje na úspěšnou výstavu z roku 2006 a představuje svou tvorbu – zejména šaty, oděvní doplňky, ale také sklo, porcelán, sochy, lustry, šperky, grafiky aj. | prodlouženo do 31. 12. 2020

▪ vstupné: plně 260 Kč, snížené 155 Kč (pro návštěvníky nad 60 let, studenty SŠ a VŠ do 26 let, držitele průkazů ZTP, ZTP/P), rodinné 550 Kč (1–2 dospělé osoby a 1–3 děti do 18 let), školní skupiny (ZŠ, SŠ, VŠ) 85 Kč za osobu (při minimálním počtu 10 studentů), 10% sleva z plného vstupného 235 Kč pro držitele Opencard nebo Lítačky, zvýhodněné: 1 Kč pro děti do 10 let v doprovodu rodičů, pedagogicky doprovod skupiny minimálně 10 studentů, zdarma: držitelé AMG (Asociace muzeí a galerií)

Kamil Lhoták – Retrospektiva Výstava nabídne přes 120 obrazů věhlasného malíře Kamila Lhotáka, jednoho z nejpoužívanějších českých malířů vůbec. Zastoupeny budou všechna zásadní Lhotáková motivická témata. Vystavená díla pochází ze státních i soukromých sbírek, řada z nich bude vystavena vůbec poprvé. Výstavu bude po celou dobu provázet bohatý doprovodný program | www.retrogallery.cz | od 7. 2. do 22. 4.

Pražský hrad

nádvořími do zahrad

Novou publikací redakce KAM po Česku je obrazový průvodce Pražský hrad, nádvořími do zahrad. Určen je široké návštěvnické veřejnosti, která se rozhodla či rozhodne navštívit tento nejvýznamnější český hrad na pražském vrchu Opyš. Věříme, že se stane památkou na nevšední zážitek z návštěvy místa, které bylo od 9. století sídlem českých knížat, králů, císařů Svaté říše římské, prezidentů republiky a současným symbolem Prahy i české státnosti. Svou rozlohou je jedním z největších hradních komplexů světa a podle Guinnessovy knihy rekordů dokonce největším starobylým hradem na světě vůbec. Díky oblíbené lidské činnosti, fotografování, můžeme uchovávat obraz světa na fotografiích (fós – světlo a grafis – štětec) tak, jak jsme jej v daném okamžiku viděli a zachytili. Přijměte tedy naše pozvání na prohlídku Pražského hradu, nádvořími do zahrad, zachycenou na fotografiích naší redakce.



1 + 1 zdarma

- ❁ 4 jazykové mutace, 200 stran
- ❁ k dostání na adrese redakce
- ❁ prodejní cena 250 Kč

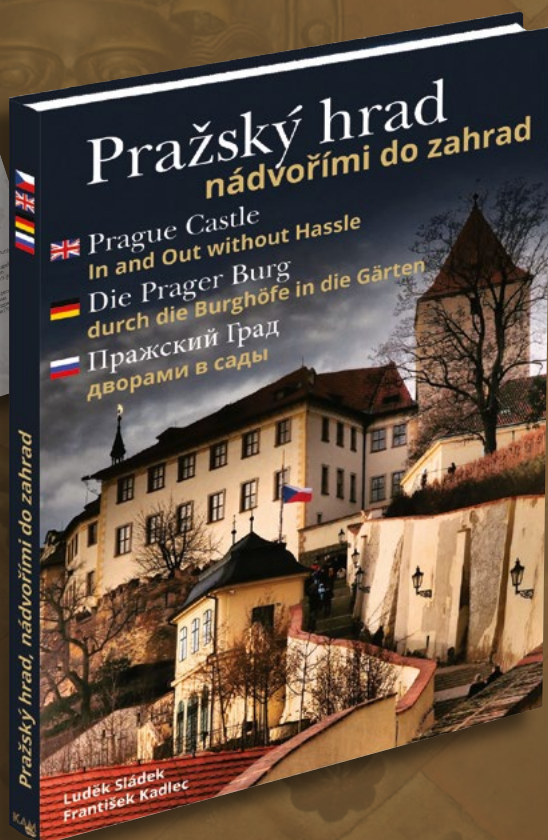

● pražský hrad

▪ PRAŽSKÝ HRAD

Hrad I. nádvoří č. p. 1, Hradčany, 119 08 Praha 1

e-mail: info@hrad.cz

www.hrad.cz

♿ většina historických památek na Pražském hradě má bezbariérový vstup

Pražský hrad – sídlo českých knížat a králů od konce 9. století se vyvíjí nepřetržitě po celých jedenáct set let. Dnes je sídlem prezidenta republiky. Konají se zde slavnostní státní akty, významné koncerty, výstavy.

INFORMAČNÍ STŘEDISKA PRAŽSKÉHO HRADU

II. nádvoří tel. +420 224 372 423, 224 372 419, III. nádvoří tel. +420 224 372 434, 224 372 435, info@hrad.cz, otevřeno denně 9.00–16.00

PRŮVODCOVSKÉ SLUŽBY

tel. +420 224 373 584, info@hrad.cz, v češtině 50 Kč, cizojazyčně 100 Kč – 1 osoba/každá započatá hodina výkladu

NÁVŠTĚVNÍ PROVOZ

Hradní areál: celoročně otevřen 6.00–22.00

Objekty se vstupenkou: Starý královský palác, expozice Příběh Pražského hradu, bazilika sv. Jiří, Zlatá ulička s věží Daliborkou, Obrazárna Pražského hradu, Rožmberský palác 9.00–16.00. Katedrála sv. Víta 9.00–16.00 (v neděli po ukončení bohoslužeb od 12.00, poslední vstup vždy v 15.40). Velká jižní věž 10.00–17.00. Expozice Svatovítského pokladu 10.00–17.00.

Zahrady Pražského hradu a Jelení příkop jsou v zimní sezoně uzavřeny. **Zahrada Na Baště** je otevřena celoročně denně 6.00–22.00

CENÍK VSTUPNÉHO DO HISTORICKÝCH OBJEKTŮ PRAŽSKÉHO HRADU

▪ ceny jsou uvedeny v pořadí: plně vstupné/sleva*/rodiinné vstupné

Pražský hrad – okruh A: Starý královský palác, expozice Příběh Pražského hradu, bazilika sv. Jiří, katedrála sv. Víta, Rožmberský palác, Zlatá ulička – 350/175/700 Kč

Pražský hrad – okruh B: Starý královský palác, bazilika sv. Jiří, katedrála sv. Víta, Zlatá ulička – 250/125/500 Kč

Pražský hrad – okruh C: Expozice Svatovítského pokladu, Obrazárna Pražského hradu – 350/175/700 Kč

Obrazárna Pražského hradu: 100/50/200 Kč

Expozice Příběh Pražského hradu: 140/70/280 Kč

Expozice Svatovítského pokladu: 250/125/500 Kč

Velká jižní věž katedrály sv. Víta: 150 Kč (jednotné vstupné)

* SLEVY VSTUPNÉHO:

- mládež od 6 do 16 let
- studenti středních a vysokých škol v denním studiu do 26 let
- rodinné vstupné (1 až 5 dětí do 16 let a max. 2 dospělé osoby)
- seniři starší 65 let

VSTUPNÉ PRO TŘÍDY ZÁKLADNÍCH ŠKOL:

Pražský hrad – okruh A + Obrazárna – žáci základních škol s pedagogickým doprovodem po předložení jmeného seznamu potvrzeného školou (vstupné pro skupinu v max. počtu 30 žáků + 2 osoby doprovodu) – 150 Kč

VOLNÝ VSTUP:

- děti z mateřských škol s pedagogickým doprovodem
- děti do 6 let
- držitelé průkazu ZTP
- držitelé průkazu ZTP-P včetně jedné osoby doprovodu
- licencovaní průvodci s klienty, kteří mají zakoupené vstupenky do návštěvnických objektů

Vstupenky jsou platné 2 dny. Zakoupené vstupenky nelze vrátet. Slevy jsou poskytovány po předložení platného průkazu nebo dokladu o denním studiu. Vstupné na výstavy, přednášky, koncerty a podobné akce je stanovováno samostatně.

Fotografování interiérů – licence: fotografovat je možno pouze bez použití blesku a stativu. Fotografovat nelze v expozici Příběh Pražského hradu, expozici Svatovítského pokladu, v Obrazárně Pražského hradu, v Rožmberském paláci, a v Mihulce. Cena 50 Kč.

▪ VÝSTAVY

▪ TEREZIÁNSKÉ KŘÍDLO STARÉHO KRÁLOVSKÉHO PALÁCE

- otevřeno: denně 9.00–16.00
- vstup ze stálé expozice Příběh Pražského hradu

Obnova Pražského hradu v letech 1918–1929 První projekt Pražského hradu věnovaný 100. výročí vzniku samostatného československého státu ukazují proměnu Pražského hradu z monarchického symbolu v sídlo prezidenta demokratické republiky i složitý proces vzniku a přijímání koncepce nové podoby Hradu a jeho následnou přestavbu, stejně jako s přestavbou související archeologické výzkumy a rozvoj památkové ochrany jedinečného hradního areálu | do 6. 5. 2018

▪ CÍSAŘSKÁ KONÍRNA

- otevřeno: denně 10.00–18.00

ZALOŽENO 1918 Výstavní projekt k 100. výročí vzniku ČSR. Labyrintem dějin českých zemí. Originální archiválie a další unikátní předměty představí zlomové okamžiky ve vývoji českého státu od 10. stol. do současnosti. K vidění budou pohřební insignie Přemysla Otakara II., originální svazky zemských desek pražských, brněnských, olomouckých a opavských, dále např. washingtonská deklarace a další dokumenty českých panovníků a významných

osobností. Po delší době bude opět vystavena v originále tzv. Zlatá bula sicilská, zlatá bula českého krále a císaře Svaté říše římské národa německého Karla IV. či Rudolfův majestát pro evangelické stavy | od 27. 2. do 1. 7. 2018

K dalším výstavám v rámci projektu „Založeno 1918“ více informací na www.hrad.cz.

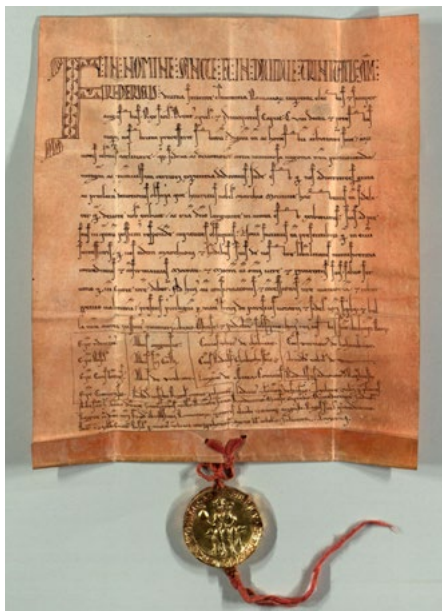

1216 červenec 26, u Ulmu. Fridrich II., král římský, potvrzuje volbu Václava I., syna českého krále Přemysla Otakara I., za českého krále. © Národní archiv, Archiv České koruny

▪ DOPROVODNÉ AKCE

Po stopách Karla IV. na Pražském hradě Po stopách Karla IV. se mohou návštěvníci vydat v rámci tzv. Karlova okruhu: prohlídka 26 míst v areálu Pražského hradu, během které se návštěvníci dozvědí o stavebních a uměleckých počinech, kterými Karel IV. významně zasáhl do jeho podoby. Trasa prohlídky vede ke katedrále sv. Víta, ke Starému královskému paláci, kostelu Všech svatých nebo k Nejvyššímu purkrabství. Upozorňuje i na stavby, které vplynuly do stavební hmoty mladších objektů, takže si je dnes už nelze prohlédnout. Ke Karlovu okruhu byla vydána doprovodná publikace.

▪ STÁLÉ EXPOZICE

▪ KAPLE SV. KŘÍŽE NA PRAŽSKÉM HRADĚ II. nádvoří

▪ otevřeno: denně 10.00–17.00

Svatovítský poklad V kapli sv. Kříže na II. nádvoří Pražského hradu se ukrývá výběr toho nejlepšího z chrámového pokladu shromažďovaného při kostele a katedrále sv. Víta od 11. století.

Stálá výstava Svatovítského pokladu představuje **139 předmětů vysoké historické a umělecké ceny**, mj. náročně zdobené relikviáře, monstrance a jiné liturgické náčiní včetně bohatě vyšívaných rouch. Většina předmětů je zhotovena z pozlaceného stříbra či ryzího zlata. Nejvýznamnějším mezi vystavenými díly je více než půlmetrový **zlatý relikviářový kříž**, který nechal ve druhé polovině 14. století zhotovit císař Karel IV. pro relikvie Kristova umučení. Pod křížálovými víčky se tak v kříži skrývají díveo z kříže, na němž byl Kristus ukřižován, trn z koruny, již byl korunován nebo část houby, kterou byl na kříži napájen. Po obvodu kříž lemuje dvacet dva modrých kamenů (převážně safíry a akvamarínů) a dvanáct pravých perel. Z mladších předmětů v Pokladu k nejpozoruhodnějším patří **zlatá monstrance z roku 1766**, jejíž zlaté tělo zdobí více než 700 drahokamů. Tato monstrance je jednou ze tří zlatých barokních monstrancí, dochovaných v českých zemích.

V expozici však návštěvníci najdou i předměty původně profánního charakteru. Příkladem je **křížálový soudek z 16. století**, který se relikviářem stal až druhotně – poté, co do něj karlstějnský purkrabí vložili ostatky sv. Agáty a sv. Alžběty.

Zajímavý je také **interiér samotné kaple sv. Kříže**, která byla pro účely stálé expozice Svatovítského pokladu stavebně renovována a kompletně restaurována. Výzdobě kaple, postavené po polovině 18. století podle návrhu architekta Niccolò Pacassiho, věvodí oltářní obraz Krista na kříži v životní velikosti, který v roce 1762 vytvořil František A. Palko.



Monstrance, zv. diamantová, Praha 1708 © Správa Pražského hradu

▪ STARÝ KRÁLOVSKÝ PALÁČ – GOTICKÉ PODLAŽÍ

▪ otevřeno: denně 9.00–16.00

Příběh Pražského hradu Dějiny Pražského hradu od prehistorie až po současnost, projekce dokumentárního filmu a interaktivní programy s vizualizacemi stavebního vývoje hradního areálu. Expozice je rozdělena podle prostorových možností a dostupných exponátů i informací do dvou částí, z nichž první, tzv. **Modrá trasa**, chronologicky přibližuje význačné představitele českého státu, zásadní události i stavební vývoj na hradním území. Je umístěna v hlavních sálech gotického podlaží Starého královského paláce. Druhá část, nazvaná **Příběhy**, bohatě rozvíjí témata spojená s Pražským hradem: **Příběh českých patronů, Příběh církve a katedrály, Příběh pohřbívání, Příběh rezidence, Příběh korunovaci i Příběh stolování**. Tyto tematické odbočky jsou umístěny v nově zpřístupněných prostorách navazujících na hlavní trasu prohlídky | k aktuálnímu programu více informací na www.pribeh-hradu.cz a www.hrad.cz

PŘEDNÁŠKY

08. 02. | 17.00 | Domácí a přichozí – hrob Vikinga na Pražském hradě. Přednášející: PhDr. Jan Frolík.

15. 02. | 17.00 | Archeologický atlas Pražského hradu. Přednášející: Mgr. Jana Maříková Kubková, Ph.D. a RNDr. Iva Herichová, Ph.D.

K aktuálnímu programu více informací na www.pribeh-hradu.cz a www.hrad.cz



Reliéf s motivem Zvěstování, pohřební insignie Rudolfa I. Habsburského zvaného Kaše © Správa Pražského hradu

▪ OBRAZÁRNA PRAŽSKÉHO HRADU

II. nádvoří

▪ otevřeno: denně 9.00–16.00

Obrazárna Pražského hradu je nejstarší kontinuálně existující sbírkou obrazů v našich zemích. Návštěvníci si v prostorách původních renesančních koníren prohlédnou vybraná **díla dvorských umělců, starých mistrů německé a nizozemské renesance, italské renesance a manýrismu i umělců stře-doevropského a holandského baroka.**

K aktuálnímu programu více informací na www.hrad.cz

▪ PRAŠNÁ VĚŽ

Z technických důvodů je až do odvolání uzavřena.

▪ ZLATÁ ULÍČKA

▪ expozice ve Zlaté uličce jsou přístupné v rámci obou prohlídkových okruhů, od 16.00 do 22.00 není vstup zpoplatněn, ale expozice, včetně věže Daliborky, jsou uzavřeny

Stálá expozice ve Zlaté uličce Zlatá ulička je zřejmě nejromantičtější místem Pražského hradu. Kromě opravených barevných drobných domků nabízí novou stálou expozici, která přibližuje život v Uličce ve všech obdobích její 500leté existence. Návštěvníci mohou nahlédnout například do domácnosti věhlasné jasnovidky Matyldy Průšové, seznámit se s přibýtky zlatníka, červeného



střelce či hradní ranhojičky. V kuchyni amatérského filmaře pana Každého mohou posedět při projekci dobových filmů a u švadlenky si připomenou písničky Karla Hašlera. Ve zbylých domečcích jsou opět v provozu tradiční obchůdky. Pozoruhodná je i výstavka předmětů objevených při posledním archeologickém průzkumu.

Praha: architektura



PRA HA
PRA GUE
PRA GA
PRA C

Prague
City Tourism

Prague:emotion

VÝZNAMNÉ PAMÁTKY

JINDŘIŠSKÁ VĚŽ

Jindřišská, 110 00 Praha 1 – Nové Město

tel.: +420 224 232 429

e-mail: pokladna@jindrisskavez.cz

www.jindrisskavez.cz

- otevřeno: denně 10.00–19.00
- vstupné: základní 120 Kč, senioři a studenti 80 Kč, děti 50 Kč, rodinné 290 Kč
- rezervace vstupenek na výše uvedených kontaktech



STÁLÁ EXPOZICE

Muzeum pražských věží Naprosto jedinečná expozice představuje návštěvníkům 120 nejnámějších pražských věží a svou interaktivní formou umožňuje seznámit se nejen s fakty o jednotlivých objektech a jejich historii, ale také nahlédnout do tajemství legend, jež se s místem pojí | 4. patro

Pocta Jindřišské věži Interaktivní expozice s kompletním výkladem o Jindřišské věži – o historii, přestavbě, kulturním dění | 6. patro

VÝSTAVA

Třeštské betlémy Dřevěné ručně vyřezávané betlémy z Třeště již po desáté putují do Jindřišské věže. Přijďte si vychutnat jejich neopakovatelnou atmosféru | do 2. 2.

POŘADY

08. 02. | 19.30 | Jan Řepka. Jan Řepka se na české písničkářské scéně pohybuje od konce 90. let. Původní tvorba se točí kolem věčné osy láska–cesta–svoboda. Zvláště živým vystoupením udává tón Řepkům přirozený pěvecký projev, dynamická kytarová hra a citlivá dramaturgie. Vlastní repertoár prokládá i věrně přeloženými písněmi svých slavnějších předchůdců (Donovan, Bob Dylan, Paul Simon a další) a zosobňuje tak pokračující tradici autorské písně | vstupné 170 Kč

26. 02. | 19.00 | Autorské čtení. Jako obvykle bude otevřeno čtením všem z vás, kteří rádi přečtete povídky. Uvádí **Petula Heinriche**. Ve druhé půlce večera proběhne poutavá **cestovatelská beseda a promítání s cestovatelem Michalem Glyknerem o jeho výpravě po Pakistánu!** | vstupné 60 Kč; více info: cteni-vezevi@gmail.com (Petula Heinriche, Martin Zborník).

NÁRODNÍ KULTURNÍ PAMÁTKA VYŠEHRAD

V Pevnosti 159/5b, 128 00 Praha 2 – Vyšehrad

tel.: +420 241 410 348, 241 410 247

e-mail: info@praha-vysehrad.cz

www.praha-vysehrad.cz

Národní kulturní památka, místo opředené bájemi a pověstmi, sídlo prvního českého krále z konce 11. století, symbol české národní státnosti

☞ historický areál NKP Vyšehrad je bezbariérový

- spojení: metro C – Vyšehrad; tram 7, 18, 24, st. Albertov; tram 2, 3, 7, 17, 21, st. Výtoň
- průvodcovské služby pro skupiny na předběžné objednání, orientace v areálu podle směrůvek a orientačních map



VYŠEHRADSKÝ HŘBITOV SE SLAVÍNEM

▪ otevřeno: denně 8.00–17.00

☞ bezbariérový vstup do baziliky sv. Petra a Pavla

Místo, kde je pochováno více než 600 osobností české kultury a vzdělanosti, např. A. Dvořák, K. Čapek, B. Němcová, K. H. Máchal, J. Neruda, A. Mucha, M. Aleš, E. Destiniová, J. Heyrovský, B. Smetana, Z. Štěpánek ad.

INFORMAČNÍ CENTRUM ŠPIČKA

☞ bezbariérový vstup

▪ otevřeno denně 9.30–17.00

Informace, prodej suvenýrů, propagace, občerstvení; torzo gotické brány Špičky z doby Karla IV. | nachází se v ulici V Pevnosti mezi Táborskou a Leopoldovou branou

INFORMAČNÍ CENTRUM CIHELNÁ BRÁNA

Cihelná brána, ul. V pevnosti 46

▪ otevřeno denně 9.30–17.00

Informace, prodej suvenýrů, propagace.

STÁLÉ EXPOZICE

▪ všechny stálé expozice otevřeny denně 9.30–17.00

CIHELNÁ BRÁNA, KASEMATY A SÁL GORLICE

▪ vstupné: výstava a vstup do kasemat s průvodcem: 60 Kč, snížené 30 Kč, rodinné 120 Kč, děti do 6 let zdarma

☞ bezbariérový vstup, doporučuje se doprovod – nerovný povrch

Pevnost Vyšehrad v dějinách pražského opevnění a Pražské brány – vchod z Cihelné (Pražské nebo Nové) brány.

Kasematy a sál Gorlice, kde se nachází šest originálních barokních soch z Karlova mostu – vstup z Cihelné brány.

GOTICKÝ SKLEP

▪ vstupné: základní 50 Kč, snížené 30 Kč, rodinné 100 Kč, děti do 6 let zdarma

♿ bezbariérový přístup od Starého purkrabství

Historické podoby Vyšehradu Stálá expozice ve zrekonstruovaném kasematovém prostoru.

▪ KOMENTOVANÉ PROHLÍDKY VYŠEHRADU NA OBJEDNÁVKU

Vydejte se s námi do historie a poznejte legendy, které se pojí k Vyšehradu Během 90 minut navštívíte jeho nejzájímavější místa | více na www.praha-vysehrad.cz; objednávky na tel. 241 410 348, e-mail: info@praha-vysehrad.cz, nebo přímo v Infocentru Špička

▪ INTERAKTIVNÍ PROGRAMY PRO ŠKOLY O VYŠEHRADĚ

Navštivte Vyšehrad se svojí školní třídou a prozkoumejte jeho tajemná místa | objednávky na e-mail: strnadova@praha-vysehrad.cz

Mise Vyšehrad – pro 4. – 7. třídu ZŠ

Libuše – pro 2. – 4. třídu ZŠ

Výprava – pro 8. a 9. třídu ZŠ a 1. a 2. ročník SŠ či gymnázií

Budíme češtinu – pro 1. – 4. třídu ZŠ

Turnaj krále Karla – pro 1. a 2. třídu ZŠ

▪ GALERIE VYŠEHRAD (NAD LIBUŠINOU LÁZNÍ)

zavřeno do 2. 3. 2018

▪ STARÉ PURKRABSTVÍ – KOMORNÍ SÁL

Programy pro děti viz rubrika Volnočasové aktivity.

▪ NOVOMĚSTSKÁ RADNICE

tel.: +420 224 947 190

www.facebook.com/NRPraha

www.nrpaha.cz

▪ Vyhlička z věže Novoměstské radnice a stálá expozice v bývalém bytě vězníka o historii Nového Města je v zimě uzavřena. Vstup z Vodičkovy ulice.

▪ Café Neustadt: otevřeno denně – www.facebook.com/cafeNeustadt, vstup z nádvoří NR.



Novoměstská radnice
PRAHA

VÝSTAVY

Neviditelná výstava Nezapomenutelná hodina v naprosté tmě s nevidomým průvodcem. Dlouhodobá výstava | výstavní prostory II. patro NR; otevřeno po–pá 12.00–20.00, so–ne, svátky 10.00–20.00; vstupné na tel. 777 787 064

Ahoj, dědo Výstava obrazů Pavla Raszky a jeho vnučky Moniky Kočendové, která říká: „Dědu jsem viděla jednou v životě. Vykala jsem mu. Byl to malíř, především krajinář. Když kreslím, mívám pocit, že stojí někde za mnou a dívá se.“ | Galerie v přízemí; otevřeno út–ne 10.00–18.00; vstupné plně 50 Kč, snížené 20 Kč, rodinné 100 Kč | od 24. 1. do 11. 3. | komentovaná prohlídka výstavy s M. Kočendovou 20. 2. od 18.00

KONCERTY

24. 02. | 18.00 | Smyčce PFO hrají „nejen“ filmové skladby – Pražský filmový orchestr tentokrát přichází s programem svého smyčcového kvarteta v rozšířené podobě smyčcového orchestru. S dirigentem Jiřím Koryntou zařadí jak oblíbené skladby stříbrného plátna, tak i populární klasiku. | vstupné 350 Kč, rezervace na www.pfo.cz | Velký sál

AKCE

21. – 22. 02. | 09.00–17.00 | Řemesla živě – festival řemeslných workshopů – vyzkoušej si, zažij si! Kovář, kadeřnice, keramik, truhlář, instalatér, oděvní návrhář, automechanik a další. Dny řemeslných workshopů jsou určeny všem, kdo mají zájem o řemeslné obory a rádi si prakticky vybraná řemesla vyzkouší. | vstup zdarma | celá NR

The Chamber – Tajemství císaře – dobrodružná úniková hra, která hráče přenesou do 14. století. Dlouhodobá akce | suterénní prostory Vinárny radnice; otevírací doba po–pá 11.00–21.30, so–ne 9.15–21.30; vstupné: 1090–1890 Kč. Hra pro 2–6 osob | rezervace předem na www.thechamber.cz

▪ PRAŽSKÉ VĚŽE

Malostranská mostecká věž, Petřínská rozhledna, Pražná brána, Staroměstská mostecká věž, Svatomikulášská městská zvonice, Zrcadlové bludiště na Petříně viz rubrika Muzea – Muzeum hlavního města Prahy.

▪ STAROMĚSTSKÁ RADNICE

Staroměstské nám. 1/3, 110 00 Praha 1 – Staré Město

tel.: +420 236 002 629

e-mail: staromestskaradnice@prague.eu

www.facebook.com/staromestskaradnice

www.staromestskaradnicepraha.cz; www.prague.eu

▪ památka ve správě hlavního města Prahy; provozuje Prague City Tourism

▪ otevřeno: sály: po 11.00–19.00, út–ne 9.00–19.00; věž: po 11.00–22.00, út–ne 9.00–22.00 (pokud není budova vyhrazena pro akce primátora hl. m. Prahy)

▪ vstupné: dospělí 250 Kč, držitelé karty Lítačka 230 Kč, děti (6–15 let), studentí (do 26 let) a důchodci nad 65 let 150 Kč, děti 4–5 let, ZTP, novináři a důchodci nad 75 let 50 Kč, rodinné vstupné (2 dospělí + max. 4 děti do 15 let) 500 Kč, skupiny CK (min. 20 osob) 160 Kč/os., školní skupiny – MŠ 20 Kč/os., ZŠ, SŠ a VŠ 70 Kč/os.



Staroměstská radnice Nejstarší pražská radnice byla svědkem řady významných událostí v dějinách Prahy i celého státu. Byla založena roku 1338 na základě privilegia uděleného staroměstským měšťanům českým králem Janem Lucemburským. Nevznikla novostavbou, určenou ke správním účelům, ale postupným vykupováním měšťanských domů, které byly záhy pro účely radnice mnohokrát přestavovány. Dodnes se zachovalo křídlo jižní, tvořené souborem pěti středověkých domů. Východní křídlo bylo zcela zničeno 8. května 1945, poslední den druhé světové války.



Prohlídkový okruh Staroměstské radnice Prohlídka zahrnuje návštěvu historických interiérů čtyř domů jižního křídla a jejich podzemí. Během komentované prohlídky mají návštěvníci možnost zhlédnout bohatě zdobené radní síň vybavené cenným dobovým nábytkem, podívají se do reprezentačních sálů, kde dnes pražský primátor přijímá nejvýznamnější návštěvníky hlavního města, zavítají do místnosti bývalého středověkého vězení a prohlédnou si i figury dvanácti apoštolů zpoza staropražského orloje. Celková doba prohlídky je 60 minut.

Nejvýraznější dominantou Staroměstské radnice je její mohutná hranolová věž Již v době svého vzniku byla nejvyšší věží v celé Praze. Představovala nejen symbol zámožnosti pražských měšťanů, ale měla i význam praktický – na jejím vrcholu sloužili hlásní, jejichž úkolem bylo sledovat okolí a v případě nebezpečí dát městu varovný signál. Z ochozu věže se návštěvníkům naskytne vůbec jeden z nejkrásnějších pohledů na pražské panorama. Z ptáčích perspektiv je odtud možné spatřit Týnský chrám nebo kostel sv. Mikuláše, v dále obdivovat Pražský hrad nebo se nechat unášet výhledem na malebná zákoutí Starého Města pražského. Na ochoz se mohou turisté nechat vyvézt moderním výtahem. Jedná se o architektonicky velmi hodnotný počín, za jehož realizaci získali autoři ocenění Interiér roku 2000.

MOBILNÍ VSTUPENKY

Návštěvníci Staroměstské radnice si mohou kromě klasické vstupenky zakoupit i vstupenku elektronickou. IZV. mVstupenka umožní přednostní odbavení při vstupu na věž, oproti běžné vstupence zaujme také nižší cenou a nabídne i bonusový obsah do mobilního telefonu. Vstupenku lze získat po načtení QR kódu z informačních cedulí ve Staroměstské radnici nebo na stránce prague.mobiletickets.cz. Mobilní vstupenku nabízí Prague City Tourism pouze individuálním návštěvníkům v maximálním počtu 5 osob.

REKONSTRUKCE VĚŽE STAROMĚSTSKÉ RADNICE

V současnosti probíhá **generální rekonstrukce vnějšího pláště věže Staroměstské radnice**, předpokládaný termín dokončení prací je na podzim 2018. Vyhlídkový ochoz věže byl opraven již v roce 2017 a je veřejnosti přístupný. V souvislosti s pracemi však bude až do 31. srpna 2018 demontován pražský orloj.

STAROMĚSTSKÁ RADNICE JE NA FACEBOOKU

Sledujte aktuální dění ve Staroměstské radnici! Zajímavosti, fakta, novinky, pozvánky na speciální akce, mimořádné termíny na tematické prohlídky i soutěže o ceny naleznete na oficiálním facebookovém profilu Staroměstské radnice: [facebook.com/staromestskaradnice](https://www.facebook.com/staromestskaradnice)

VEČERNÍ PROHLÍDKY

Navštivte historické síň Staroměstské radnice i po zavírací době! Večerní prohlídky, které Prague City Tourism pravidelně pořádá, umožňují zájemcům nahlédnout do reprezentačních prostor významné kulturní památky i po setmění. Nestandardní prohlídka s rozšířeným výkladem je korunována návštěvou radniční věže, která přichozím nabídne nevsední pohled na slavnostně nasvícenou noční Prahu. | rezervace vstupenek na výše uvedených kontaktech; vstupné: 250 Kč; délka prohlídky: 120 minut

03. 02. | 20.00 | Prohlídka v angličtině

10. 02. | 20.00 | Prohlídka v češtině

17. 02. | 20.00 | Prohlídka v angličtině

24. 02. | 20.00 | Prohlídka v češtině

• CÍRKEVNÍ PAMÁTKY

• LORETA

Mariánské poutní místo Provincie kapucínů v ČR

Loretánské nám. 7/100, 118 99 Praha 1 – Hradčany

tel.: + 420 220 516 740

e-mail: loreta@loreta.cz

www.facebook.com/loretapraha

www.loreta.cz

- spojení: tram 22, st. Pohořelec
- otevřeno: denně 9.30–16.00
- vstupné: základní 150 Kč, senioři (70+) 130 Kč, studenti 110 Kč, rodinné 310 Kč, děti 6–15 let 80 Kč
- audioprůvodce: 150 Kč – český, anglický, německý, francouzský, ruský, španělský, italský
- poplatek za fotografování 100 Kč



LORETA PRAHA

Pražskou Loretu založila Kateřina Benigna hraběnka z Lobkovic v roce 1626. Komplex budov byl stavěn postupně několik desítek let. Stavitelé vrcholné barokního průčelí byli ve 20. letech

18. století Kryštof a Kilián Ignác Dienzenhoferové, na výzdobě interiéru se podíleli významní tvůrci barokní Prahy: P. Brandl, M. V. Jäckel, R. Prachner a řada dalších.

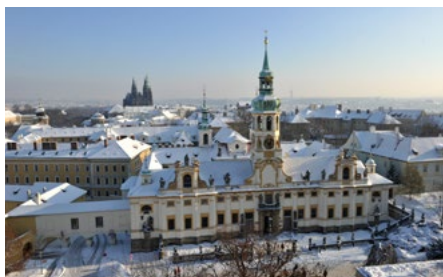

BAROKNÍ KOMPLEX TVOŘÍ

Ambity s rozsáhlou freskovou a obrazovou výzdobou.

Loretánská kaple (Santa Casa) – ústřední objekt každé „loreta“.

Kostel Narození Páně s bohatou barokní výzdobou, cenné barokní varhany.

KLENOTNICE

Představuje **ucelenou historickou sbírku votivních darů P. Marie Loretánské**. Monstrance, kalichy a další vystavené předměty představují ojedinělá zlatnická díla, převážně ze 17. a 18. století. Nejpozoruhodnější je **Diamantová monstrance zvaná Pražské slunce**. Je z pozlaceného stříbra, ozdobená 6 222 diamanty.

STÁLÁ EXPOZICE

Trvale zpřístupněn je **3D model krypty s barokními freskami podle Rembrandta** a dalších holandských a vlámských malířů. Umělecká díla spojená s historií Lorety a kapucínského řádu. Významná část výstavy **Skrytá tvář Loretánského pokladu** se stala součástí stálé expozice – Loretánský poklad tak zůstává trvale vystaven v celé své bohatosti.

ZVONOHRA

Nedávno byla otevřena **nová multimediální část expozice, přibližující návštěvníkům historii nástroje**. Přijďte se podívat zblízka, jak zvonohra funguje!

Pravidelné sváteční koncerty zvonohry jsou opět obnoveny, program najdete na webu Lorety.

VÝSTAVA

Loreta Dientzenhoferů - Příběh loretánského průčelí Vystaveny jsou tři architektonické modely jednotlivých stavebních fází Lorety, dobové grafiky s pohledy na Loretu, haptický model, originály soch z balustrády – torza andilků, rukopisy slavných architektů a sochařů i prezentaci zajímavých momentů z právě dokončené rekonstrukce hlavního průčelí | do konce února

Malý kapucínský betlém v loretánském kostele Narození Páně bude otevřen do 2. 2. denně v otevírací době Lorety jako muzea a při pravidelných bohoslužbách.

OBJEVTE SVŮJ LORETÁNSKÝ POKLAD

Nový prohlídkový okruh pro děti a studenty. Od Tří králů nabízíme nově zábavné pracovní listy – přijďte s dětmi zjistit, jaké dary přinesli tři králové narozenému Ježíškovi, co je vlastně loreta a proč tu máme poklad!

PRAVIDELNÉ BOHOSLUŽBY

Kostel Narození Páně – neděle v 18.00

Aktuální program bohoslužeb je na www.loreta.cz

Poutní mše si mohou skupiny poutníků předem dojednat e-mailem.

AKCE

07. 02. | 19.00 | Večery u kapucínů – 78. benefiční koncert. Během večera vystoupí mužský sbor Ch-tdžl pod vedením Jaroslava Šindlera. Výtěžek benefice podpoří organizaci Spolu dětem, která již 12 let pomáhá dětem vyrůstajícím v dětských domovech.

▪ STRAHOVSKÝ KLÁŠTER – STRAHOVSKÁ OBRAZÁRNA

Královská kanonie premonstrátů na Strahově
Strahovské nád. 1/132, 118 00 Praha 1 – Hradčany
tel.: +420 233 107 730
www.strahovskyclaster.cz

- spojení: tram 22, st. Pohofelec
- otevřeno: denně 9.30–11.30 a 12.00–17.00
- vstupné: základní 120 Kč, snížené 60 Kč, rodinné 200 Kč, skupinové 20 Kč (pro školní a seniorské skupiny nad 20 osob po předchozím ohlášení)
- prodej vstupenek končí 30 minut před uzavřením objektu

STÁLÁ EXPOZICE

Klenotnice Strahovského kláštera Klenotníci tvoří soubor děl uměleckého řemesla, které dokumentují rozmanitost předmětů liturgické povahy, jež vznikly přímo na objednávku řádu nebo se do majetku kanonie dostaly koupí či darem.



Malířství a sochařství 1300–1550

Rudolfínské malířství

Flámské a nizozemské malířství 16. – 17. století

Italské malířství

Středoevropské malířství 17. – 18. století

České malířství 19. století

▪ KONVENTNÍ BUDOVA – PŘÍZEMÍ

Ambity, kapitulní síň, zimní a letní refektář, románské sály

Multimediální expozice o Strahovském klášteře a zakladateli premonstrátského řádu sv. Norbertovi

VÝSTAVY

Miroslav Troup – Vzhůru srdce! Výstava obrazů se sakrálními motivy | Křížová chodba kláštera | do 1. 2.

Ze života sv. Norberta | Románské sály Strahovského kláštera | do 30. 10.

▪ KOSTEL SV. KLIMENTA NA LEVÉM HRADCI

Kulturní památka, která je majetkem římskokatolické církve

- spojení: bus 340 a 350 z Vítězného náměstí do zastávky Levý Hradec, nebo Rozcestí Žalov; vlak z Masarykova nádraží do zastávky Roztoky – Žalov; autem je Levý Hradec dostupný z Dejvic cca za dvacet minut
- vstupné: základní 40 Kč, snížené 20 Kč



LEVÝ HRADEC
národní kulturní památka

PROHLÍDKY

Prohlídka s průvodcem po přemyslovském hradišti a kostele sv. Klimenta

- prohlídky lze objednat (pouze pro 6 a více osob) telefonicky u průvodce: Marcel Ramdan – mobil + 420 776 651 596
- prodej turistických vizitek a známek, pohlednic a jiných suvenýrů



▪ TECHNICKÉ PAMÁTKY

▪ NÁRODNÍ KULTURNÍ PAMÁTKA

STARÁ ČISTÍRNA ODPADNÍCH VOD

Kotelní bod Evropské cesty průmyslového dědictví

Papírenská 6, 160 00 Praha 6 – Bubeneč

e-mail: prohlidky.info@staracistima.cz

www.staracistima.cz

- spojení: z metra A – Hradčanská busem 131 do zastávky Goetheho nebo z metra A – Bořislavka busem 131 do zastávky Nemocnice Bubeneč; projděte pod železničním viaduktem a pokračujte vlevo do Papírenské ulice 6; tram 8, 20 nebo vlakem do zastávky Nádraží Podbaba, dále pod mostem za benzinovou stanicí doprava do Papírenské ulice
- prohlídky: pracovní dny 11.00 a 14.00; soboty, neděle a svátky 10.00, 11.30, 13.00, 15.00 a 16.30 (sledujte, prosím, web pro možné změny v otevírací době)
- kavárna: Café Továrna otevřena: po-pá 9.00–17.30, so-ne 9.30–18.00
- vstupné: prohlídka v českém jazyce: dospělí 180 Kč, děti od 5 let, studenti, senioři 90 Kč, rodinné (2 dospělí + 1–3 děti do 15 let) 450 Kč; skupinové vstupné: dospělí 150 Kč, studenti a senioři 75 Kč, školní skupiny (min. počet 18 žáků) 60 Kč; ZTP a děti z dětských domovů 30 Kč; prohlídka v cizím jazyce: základní 240 Kč, studenti a senioři 140 Kč, rodinné vstupné (2 dospělí + 1–3 děti) 620 Kč; skupinové vstupné: dospělí 200 Kč, senioři 110 Kč, školní skupiny (min. počet 18 žáků) à 95 Kč
- dále nabízíme: **jištěné výstupy na komin, plavby na Převozníkove prámu v podzemní usazovací nádrži** – možné sjednat přímo na místě, narozeninové prohlídky atd; více na www.staracistima.cz; dotazy na e-mail: prohlidky.info@staracistima.cz

PROHLÍDKA OBJEKTU

Bývalá čistírna odpadních vod (Národní kulturní památka) je unikátním dokladem historie architektury, techniky a čištění odpadních vod. V areálu, který byl postaven v letech 1901–1906 (provoz ukončen v roce 1967) jako součást systematické stokové sítě v Praze, jsou zpřístupněny původní prostory s pozůstatky původní technologie. Dodnes funkční kotelnu a parní stroje (1903 Breitfeld – Daněk) je možné vidět při provozu při kulturních akcích. Výklad s kopii původních plánů a historickými fotografiemi z výstavby čistírny. Během každé prohlídky návštěvníci projdou původní stokou (nefunkční). Na objednání film Muži pod Prahou (1947, o práci stokařů a krysářů, licence Krátký film Praha, a. s.).

Praha:kavárny

Kam vyrazit v Praze
na skvělou kávu?

Inspirujte se na

kavarny.praque.eu

NÁRODNÍ TECHNICKÉ MUZEUM

Kostelní 42, 170 78 Praha 7

tel.: +420 220 399 111

e-mail: info@ntm.cz

www.ntm.cz

- spojení: metro A – Hradčanská nebo metro C – Vltavská dále tram 1, 8, 12, 25, 26 st. Letenské nám.
- otevřeno: po zavřeno; út–ne a státní svátky 9.00–18.00
- vstupné: základní 220 Kč; snížené 100 Kč; rodninné 420 Kč; školní skupiny 50 Kč/dítě
- informace o aktuálním programu a doprovodných programech najdete na www.ntm.cz



Národní technické muzeum, založené roku 1908, je největší českou institucí specializovanou na muzejní exponáty technického charakteru.



Zakladatelem moderního technického muzejnictví se stal již Vojtěch Náprstek, který zpřístupnil sbírky Českého průmyslového muzea poprvé v roce 1862 a později vybudoval muzeum ve svém domě U Halánků. Národní technické muzeum bylo založeno roku 1908 jako Technické muzeum Království českého z iniciativy technické inteligence, především profesorů české vysoké školy technické v Praze, a otevřelo první expozice 28. září 1910 ve Schwarzenberském paláci na Hradčanech. V roce 1938 byla zahájena stavba nové muzejní budovy na Letné podle návrhu Milana Babušky. Stavba byla dokončena již v době války a okupační správou zabrána pro ministerstvo pošt. V roce 1945 byla budova na Letné získávána zpět pro muzejní účely. Nejméně jedna třetina budovy ale až do roku 1990 dále sloužila jiným institucím. V roce 2003 byla zahájena stavební rekonstrukce hlavní muzejní budovy na Letné a roku 2011 bylo slavnostně znovu otevřeno prvních pět expozic. V říjnu 2013 bylo Národní technické muzeum po 75 letech konečně dokončeno a plně

zařízeno. Muzeum nyní představuje staletí technického důvtipu ve 14 stálých expozicích a množství krátkodobých výstavních projektů.

STÁLÉ EXPOZICE

Architektura, stavitelství a design Expozice dokumentuje nejvýznamnější architektonické počiny v českých zemích v období posledních 150 let na původních i nových modelech, kopiích dobových plánů, skic a fotografií a řadou autentických stavebních prvků. Jedním ze symbolů expozice je model kopule nad Panteonem Národního muzea od Josefa Schulze, zajímavým exponátem je neuskutečněný soutěžní návrh Josefa Gočára na dostavbu Staroměstské radnice, návštěvníky zaujme prostředí dvou „atelériů“ s vybavením z pozůstatosti známých architektů z konce 19. století a doby první republiky.

Astronomie Expozice seznamuje návštěvníky s historií astronomie a představuje unikátní předměty ze sbírek NTM. Vystaveno je na 220 přístrojů a pomůcek astronomů, geometrů, navigátorů, počtářů a kartografů z 15. až 21. století. V expozici je volně přístupný meteorit, který dopadl na území dnešní Argentiny před 5 000 lety. Mezi nejzáčnejší exponáty expozice patří Bürgiho sextant, používaný Johannešem Keplerem, unikátním exponátem je „Organum mathematicum“, zařízení k usnadnění výpočtů a získávání informací jezuitského učenice Athanasia Kirchera ze 17. století.

Doprava Stěžejní expozice NTM podává kompletní přehled o historii automobilů, motocyklů, jízdních kol, letectví a lodní dopravy a v kratším záběru přibližuje dějiny železniční dopravy a vývoje hasičských stříkaček v souvislosti s vývojem dopravy na území České republiky. Návštěvník může obdivovat nejstarší automobil provozovaný na našem území i nejstarší automobil u nás vyrobený, vůz prezidenta Tomáše G. Masaryka Tatra 80, letoun JK systém Blériot, se kterým Ing. Jan Kašpar v roce 1911 uskutečnil první dálkový let u nás. Populární je rychlíková lokomotiva přezdívaná Hrboun vyrobená před první světovou válkou.

Fotografický ateliér V expozici je představen za pomoci vystavených dobových fotografických přístrojů, pomůcek a ukázek fotografií vývoj fotografické techniky od prvních snah o zachycení obrazu v první polovině 19. století až po současnou digitální fotografii. Klíčovým exponátem expozice je fotografie „Zátiší v ateliéru“ od vynálezce fotografie Luise Daguerra, kterou věnoval roku 1839 kancléři Metternichovi a která je zapůjčena ze zámku Kynžvart. Vystavena je také nejstarší česká fotografie, řez stonku rostliny z roku 1840. Vývoj fotografie je prezentován v souvislosti s jeho dopadem na společenskou situaci.

Hornictví Prezentace vývoje hornictví je zaměřena především na představení báňské techniky a dobývacích technologií. Expozice mapuje 6 000 let dlouhý úsek zdokonalování dobývací techniky včetně současné báňské techniky od českých výrobců, je zde možné shlédnout doklady historie oboru od paleolitických parůzkových kopáčů z pazourkových dolů po high-tech báňskou dobývací techniku reprezentovanou kombajnem firmy

T Machinery z roku 2013. Schémata historických dobývacích metod přibližují filmové animace.

Hutnictví Expozice s podtitulem **Kovy – cesta civilizace** prezentuje techniku a historický vývoj oboru hutnictví a jeho vazu na život společnosti, především dějiny zpracování železa od sklonku doby bronzové po současnost. Zájem vzbuzuje např. instalace původního strojního vybavení hamru z 16. století, neobsahejší kapitola expozice je věnována éře průmyslové revoluce. Je zde představen oddíl s názvem „Železo a válka“, místo v expozici našel také obor se staletou tradicí – zvoňářství, za pozornost stojí výrobky umělecké litiny z 18. a 19. století.

Chemie kolem nás Expozice zajímavým a pestrým způsobem dokládá, jak chemie ovlivnila lidskou společnost, ukazuje návštěvníkovi, že chemie a její výsledky, výrobky i dopady ho doprovází po celý den na každém kroku. V expozici je představen vývoj oboru a významné osobnosti – pozůstalost Jaroslava Heyrovského, držitele Nobelovy ceny za vynález polarografie, čochkostroj Otty Wichterleho nebo přínos Antonína Holého. Významnou částí expozice je prezentace práce laboratorů Národního technického muzea, jsou zde vysvětleny analytické metody užívané muzeem při průzkumu sbírkových předmětů.

Historie kontaktních čoček Nová malá expozice je věnována historii kontaktních čoček. Nachází se v expozici Chemie kolem nás. Vývoj měkkých kontaktních čoček je spojen se jménem vynikajícího českého vědce Otto Wichterleho, který byl tvůrcem „čochkostroje“ – jednoduchého zařízení na odlévání kontaktních čoček. Čočky se používají nejen pro terapeutické účely, ale také jako kosmetický módní doplněk | od 4. 10.

Interkamera Expozice zobrazuje tři oblasti, kam se fotografie postupně dostala díky vývoji techniky: fotografickou rekonstrukci prostorového vjemu, barevného vidění a fotografii pohybu, a to na originálních historických exponátech a řadě interaktivních pomůček. Dominanty expozice tvoří skutečný hologram, dále rekonstrukce Maxwellova pokusu – ukázka skládání barevného obrazu ze tří dílčích černobílých obrazů. V části věnované pohybu se nachází funkční maketa experimentálního uspořádání 18 fotoaparátů pro sériovou fotografii, jak ji používal v Kalifornii E. J. Muybridge v 70. letech 19. století.

Měření času Expozice zachycuje technický a technologický vývoj hodinářského řemesla od 15. století a představuje časoměrné přístroje od nejstarších elementárních typů až po přístroje sestavené za využití elektroniky i aplikace kvantových fyzikálních jevů. Při dokumentaci technického vývoje byl kladen důraz i na estetickou stránku vystavených exponátů. Dominantním exponátem jsou funkční věžní hodiny s jedním číselníkem a s odbijením do kovových cimbálů. Středobodem expozice pak je architektonický objekt symbolizující relativitu času, sloužící k prezentaci audiovizuálního programu.

Technika hrou Velký sál v druhém patře budovy NTM je rezervován pro výstavní projekty s interaktivním obsahem, jejichž cílem je dát prostor návštěvníkům vyzkoušet si různé technické postupy a „osahat si“ to, co není v expozicích muzea vždy možné. Do tohoto sálu Národní technické muzeum umísťuje projekty

určené především pro děti a mládež, z nichž některé vznikly díky spolupráci s dalšími institucemi. Informace o stávající náplni sál je možné najít na webových stránkách muzea www.ntm.cz.

Technika v domácnosti Expozice atraktivním způsobem vysvětluje vývoj mechanických, elektrických, plynových i jiných „pomocníků v domácnosti“, techniky usnadňující hygienu, úklid, praní a žehlení, šití a úpravu oděvů, přípravu pokrmů, od poloviny 19. století do současnosti. Mezi nejstarší exponáty patří ty ze sbírek Českého průmyslového muzea, které byly Vojtěchem Náprstkem prezentovány již v 60. letech 19. století v domě U Halánků. Např. se jedná o nejstarší šicí stroj dovezený do Čech, americký Wheeler-Wilson. Mezi novějšími předměty nalezneme zdrařile designové výrobky firmy ETA, např. žehličku ETA 211 z 60. let 20. století, mezi ty nejnovější patří výrobky úspěšné české firmy Tescoma.

Televizní studio Záslouhou spolupráce s Českou televizí je v NTM prezentována televizní technika a vybavení, které v letech 1997 až 2011 sloužily ve studiích komplexu SK8 objektu zpravodajství na Kavčích horách pro každodenní vysílání. Právě odtud se vysílaly v poslední době sportovní pořady. V expozici je možné se zúčastnit speciálních workshopů, během kterých si účastníci zkusí práci moderátora, kameramana, režiséra, střihače nebo technika záznamu a natočí krátkou zpravodajskou relaci.

Tiskařství Expozice v prostoru evokujícím starou tiskárnu dokládá vývoj výroby tiskového písma, hlavních tiskařských technik a knihařství a připomíná české osobnosti, které významně přispěly k rozvoji tiskařství – vynálezce litografie Aloise Senefeldra, vynálezce heliogravury Karla Klíče, vynálezce světlotisku Jakuba Husníka a Kašpara Hermanna, který se podílel na vynálezu ofsetového tisku. Nejstarším exponátem expozice je dřevěný knihtiskařský lis z přelomu 17. a 18. století z pražského Klementina, krásným exponátem je rotačka MAN z roku 1876, svojí důmyslností zaujme řádkový sázecí stroj Linotype z roku 1920.

Uhelný a rudný důl Na expozici Hornictví navazuje Uhelný a rudný důl, maketa z 50. let 20. století, která tvoří unikátní soubor sbírkových předmětů a věrohodně ztvárněných dioramat. Nové pojetí expozice umožňuje návštěvníkům pocítit reálné prostředí dolů. Prohlídka je možná pouze s průvodcem po zakoupení časové vstupenky. Návštěvnícká trasa je dlouhá 350 m a prohlídka trvá 45 minut. Prohlídku je možné rezervovat předem na webových stránkách muzea www.ntm.cz.

Herna Merkur V blízkosti expozice Hornictví a Hutnictví je nově otevřena Herna Merkur, které je určena malým i velkým návštěvníkům pro odpočinek, zábavu i poučení. V herně jsou vystaveny exponáty postavené z Merkuru související s hornickou a hutnickou tematikou - rypadlo, těžní věž, mašiny, které mohou být inspirací pro práci návštěvníků s touto stavebnicí.

VÝSTAVY

Člověk v náhradách Národní technické muzeum ve spolupráci s Univerzitou Karlovou a Zdravotnickým muzeem NLK připravilo velkou výstavu se zaměřením na lékařsko-technický obor protektika. Výstava umožní nahlédnout nejen do současnosti, ale také

do historie vývoje oboru. Návštěvníci se seznámí se zajímavou realitou současných možností medicíny, tedy s tím, co a jak je možné plnohodnotně či částečně nahradit v lidském těle a jak technika pomáhá člověku. Samostatná část výstavy je věnovaná tématu materiálů v medicíně. Výstavu doprovodí řada programů a přednášek | do 27. 5.

Plachetnice Niké a její osudy Návštěvníci dopravní haly muzea mohou obdivovat jachtu Niké, kterou postavil slavný český mořeplavec Richard Konkolski a v polovině 70. let s ní obeplul svět. Ve své době byla Niké druhou nejmenší lodí, která cestu kolem světa zdolala a pan Konkolski první Čech, který ji samostatně uskutečnil. Na sedmimetrové Niké urazil vzdálenost 41,000 námořních mil s denním průměrem 100 mil. Plul přes bezvětřnou pásma, podél Velké korálové bariéry a přes bezvětřnou oblast Indonésie. Později Konkolski plachetnici vylepšil a přeplul s ní v rekordním čase Atlantik. Vystavenou loď doprovází projekce dokumentárních filmů | do 31. 5.

Nejkrásnější zámky, hrady a zahrady v Sasku Malá výstava, která přestavuje historické skvosty Saska, vznikla ve spolupráci s Staatliche Schlösser, Burgen und Gärten Sachsen | do 4. 2.

Umění a řemeslo Výstava s podtitulem „Současné medailérské umění 2008–2017“ ukazuje, jaký je současný vývoj tohoto oboru. Představena je tu bohatá škála děl členů Asociace umělců medailérů, jejichž práce dokazují, že tato oblast úzce spojuje uměleckou invenci s řemeslným základem a že její nedílnou součástí jsou realizační techniky | do 25. 3.

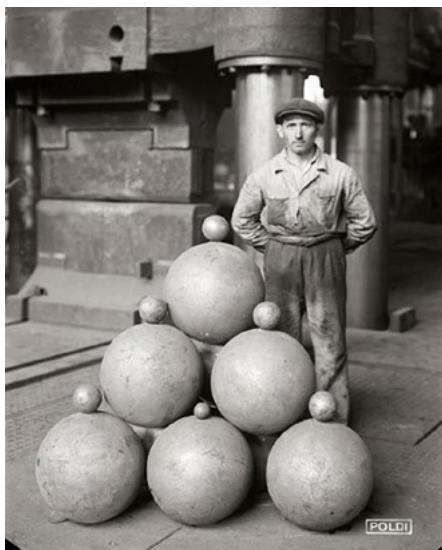

Tvář průmyslové doby – Poldi – Lidé a jejich továrna Výstava návštěvníky seznámí prostřednictvím uceleného souboru fotografií z Poldi Kladno s vývojem fotografické techniky a se změnami v pojetí průmyslové fotografie. Vystavený soubor fotografií

ze sbírek NTM zároveň dokumentuje historii našeho významného průmyslového podniku a na příkladu ocelářské výroby více než stoletý pokrok techniky | do 11. 3.

EDUKAČNÍ PROGRAMY V NTM

V NTM probíhá množství doprovodných programů, víkendových akcí, přednášek či komentovaných prohlídek výstav. Nejširší edukační nabídka je určena školám. Workshopy Enter jsou koncipované pro základní školy a interaktivní zážitkovou formou přibližují fyzikální či chemické principy a procesy. Programy Kids'lab abrakadabra hravým způsobem seznamují nejmladší žáky s oborem chemie. Projekt s názvem V technice je budoucnost využívá možnosti moderní techniky, díky které přibližuje expozice Národního technického muzea žákům základních škol. Pro střední školy jsou připraveny specializované odborné workshopy a soutěže. Lektori přibliží muzeum také nejmenším dětem z mateřských škol. Komentované prohlídky a programy můžete nově objednat k velkým výstavním projektům. V NTM také úspěšně funguje Technický kroužek. Více informací a rezervace na www.ntm.cz.

KNIHOVNA NTM

▪ otevřeno: út a st 9.00–17.00

Veřejně přístupná specializovaná knihovna s odborným fondem zaměřeným na dějiny vědy, techniky a průmyslu nejen v rámci České republiky, ale i v evropském a celosvětovém kontextu. V současnosti knihovni fond čítá okolo 200 000 svazků.

BADATELNA ARCHIVU NTM A MUZEA ARCHITEKTURY A STAVITELSTVÍ NTM

▪ otevřeno: út a st 9.00–17.00 (pouze pro badatele, kteří mají potvrzené připravení archivního materiálu pro studium)

AKTUALITA

15. 02. | V den výročí znovuotevření Národního technického muzea (15. 2. 2011) platí pro všechny návštěvníky snížená vstupné v hodnotě 50 Kč

• MUZEUM HL. M. PRAHY

Ředitelství
Kožná 475/1, 110 00 Praha 1
tel.: +420 221 012 911
e-mail: muzeum@muzeumprahy.cz
www.muzeumprahy.cz



• HLAVNÍ BUDOVA MUZEA

Na Poříčí 52, 180 00 Praha 8
tel.: +420 224 816 772-3
e-mail: muzeum@muzeumprahy.cz
www.muzeumprahy.cz

- otevřeno: denně kromě po 9.00–18.00; poslední středa v měsíci do 20.00

STÁLÉ EXPOZICE

Praha v pravěku

Sředověká Praha

Praha na přelomu středověku a novověku (1437–1620)

Praha barokní (1620–1784)

Langweilův model Prahy z let 1826–1837 – unikátní model Prahy vyrobený ručně z papírové lepenky

3D kino: virtuální průlet Langweilovým modelem Prahy

Muzeum pro děti a Langweilova herna – multifunkční prostor pro malé i velké

Slabikář návštěvníků památek – hmatová expozice určená pro vidoucí i nevidomé návštěvníky věnovaná románskému slohu a gotice

VÝSTAVY

Kouzlo svatých obrázků První část výstavy provádí návštěvníka prostřednictvím vyobrazení milostných soch a obrazů na drobné devoční grafice na cestě po jednotlivých poutních místech v Praze a jejím nejbližším okolí. Druhá část výstavy je věnována období první poloviny 19. století, kterou lze nazvat „zlatou dobou“ tisku svatých obrázků v Praze. Vedle svatých obrázků jsou na výstavě prezentovány sochy, obrazy, domácí oltářky a další umělecké předměty z 18. a z první poloviny 19. století ze sbírek Muzea hl. m. Prahy | do 2. 4.

21. 02. | 17.00 | Komentovaná prohlídka s autorem výstavy, historikem PhDr. Jiřím Lukášem

Program pro školy – určen pro žáky 2. stupně ZŠ a SŠ. Program lze objednat prostřednictvím rezervačního systému, více informací: tschornova@muzeumprahy.cz | od 15. 12.

Český filmový plakát 1931–1948 Výstava představuje ucelený výběr filmových plakátů z bohatých sbírek Muzea hl. m. Prahy. Návštěvníka seznamuje s unikátní plakátovou formou tzv. nudle,

jež se masově rozšířila po vzniku zvukového filmu na počátku třicátých let 20. století | do 11. 3.

Program pro školy – je zaměřen na žáky 2. stupně ZŠ a SŠ. Program lze objednat prostřednictvím rezervačního systému MMP, více informací: kubicek@muzeumprahy.cz

PŘEDMĚT SEZÓNÝ

Poklad mincí ze Štěpánské ulice v Praze V roce 2006 byl předán do muzea soubor mincí nalezený při archeologickém výzkumu ve Štěpánské ulici v Praze 1. Depot obsahoval 2052 stříbrných mincí přibližně z poloviny 15. století. Vystavené exponáty prezentují výběr z domácích i zahraničních mincovních dílen | do 1. 4.

PROGRAMY PRO ŠKOLY

- objednávejte se předem pomocí rezervačního systému u konkrétních programů umístěných na webových stránkách muzea – www.muzeumprahy.cz.

PROGRAMY V EXPOZICÍCH

Praha v pravěku, Sředověká Praha, Langweilův model Prahy, Praha v raném novověku, Barokní Praha

TEMATICKÉ PROGRAMY

Vyber si řemeslo, Královská cesta, Kalendář,

DIVADLO VE VÝCHOVĚ

22. 02. | Karlovo Nové Město – pro 1. stupeň ZŠ

MULTIKULTURNÍ PROGRAMY

27. 02. | Neslyšící pro slyšící

ARCHEOLOGICKÉ PROGRAMY

20. 02. – 23. 02. | Škola mladých archeologů

STREET ART

28. 02. | 09.15 | Přednášky pro školy – vede fotografka Jitka Kopejtková. Objednávky na suska@muzeumprahy.cz.

PROGRAMY PRO VEŘEJNOST

ARCHEOLOGICKÉ PROGRAMY

- objednávejte se předem pomocí rezervačního systému na www.muzeumprahy.cz

24. 02. | 10.00 | Škola mladých archeologů

STREET ART

28. 02. | 17.30 | Vede fotografka Jitka Kopejtková | přednáškový sál, 1. patro

AKADEMIE VOLNÉHO ČASU

Cyklus Praha neobjevená II

01. 02. | 16.30 | Portály (skupina A)

21. 02. | 16.30 | **Portály** (skupina B)

14. 02. | 16.30 | **Portály** (skupina C)

Výtvarné umění v dějinách VI

08. 02. | **Sklo a keramika**

Pražské hřbitovy

15. 02. | **Malostranský hřbitov**

▪ **DŮM U ZLATÉHO PRSTENU**

Týnská 630/6, 110 00 Praha 1 – Staré Město
tel.: +420 224 827 022-24

▪ otevřeno: denně kromě po 9.00–20.00

EXPOZICE

Praha Karla IV. – středověké město Ve druhé etapě je dokončena stávající část expozice věnovaná změnám podoby pražského souměstí zhruba do roku 1400. Akcent je ovšem tentokrát položen na přiblížení života středověkých obyvatel města, expozice se soustředí na intimitu jejich soukromého života. Nový videomapping modelu Karlova náměstí návštěvníky seznamuje se středověkou zástavbou tohoto místa i s jeho funkcí, nové vizualizace připomínají důležitost řeky, brodů a mostů pro středověké město, způsob řízení pražského souměstí a důležitý prostor dostává i téma pražského opevnění.

08. 02. | 17.30 | **Komentovaná prohlídka expozice pro veřejnost**

PROGRAMY PRO ŠKOLY

- objednávejte se předem pomocí rezervačního systému u konkrétních programů umístěných
- na webových stránkách muzea – www.muzeumprahy.cz, více: zdralkova@muzeumprahy.cz.

Praha Karla IV. – program pro nejmladší děti 5–9 let v dětské herně.

Praha Karla IV. – střed Evropy – 10–19 let

Praha Karla IV. – středověké město – 10–19 let

VÝSTAVA

Od nitě ke košili / Středověké textilnictví a barvířství v Praze – Výstava seznamuje návštěvníky se středověkým textilním a barvířským řemeslem v období 14. až 15. století. Vysvětluje proces vzniku textilie a jednotlivé výrobní postupy, přibližuje vybavení tkalcovské a barvířské dílny, předvádí různé typy textilií a jejich praktické využití v běžném životě lidí v období vrcholného středověku. Ústředním exponátem je unikátní soubor několika stovek fragmentů středověkého textilu, objevených při archeologických výzkumech smetlištních vrstev v centru Prahy | do 18. 2.

PŘEDNÁŠKY PRO VEŘEJNOST

13. 02. | 17.30 | **Archeologické textilie jako pramen poznání historie textilní výroby** – přednáší PhDr. Helena Březinová

15. 02. | 17.30 | **Komentovaná prohlídka s autorkami výstav** – PhDr. Helenou Březinovou, Archeologický ústav AV ČR Praha, v. v. i., a s Mgr. Miroslavou Šmolíkovou, Muzeum hl. m. Prahy

Programy s lektorem pro MŠ, ZŠ, SŠ a SOŠ – objednávejte se prostřednictvím rezervačního systému pro školy.

▪ **PODSKALSKÁ CELNICE NA VÝTONI**

Rašínovo nábř. 412, 120 00 Praha 2

tel.: +420 224 919 833

▪ otevřeno: denně kromě pondělí 10.00–18.00

STÁLÁ EXPOZICE

Zaniklé Podskalí a život na Vltavě Podskalská celnice na Výtoni je poslední připomínkou starého Podskalí. Je to renesanční budova se srubovým patrem z 16. století, ve které se vybíralo clo z dříví připlaveného do Prahy, a to vytínáním klád (odtud název Výtoň). Život vorařů, dřevařů, písařů, ledařů dalších „lidí od vody“ z Podskalí je představen na dobových fotografiích. Návštěvník uvidí také nástroje používané Podskaláky. Další část expozice je věnována historii voroplavy a lodní dopravy v okolí Prahy – návštěvník ji bude moci sledovat opět prostřednictvím dobové fotodokumentace se zapojením prezentačních možností moderní techniky. V expozici jsou rovněž k vidění modely lodí i voru. Celé pojetí expozice je zaměřeno na atraktivitu i pro dětské návštěvníky.

PROGRAMY PRO ŠKOLY

- objednávejte se předem pomocí rezervačního systému u konkrétních programů umístěných na webových stránkách muzea – www.muzeumprahy.cz.

Jak „plou“ strejda František – tematický program pro všechny věkové kategorie.

Zaniklé Podskalí – tematický program pro všechny věkové kategorie.

Plnou parou vpřed! – tematický program pro všechny věkové kategorie.

▪ **MÜLLEROVA VILA**

Národní kulturní památka

Nad Hradním vodojemem 14/642, 160 00 Praha 6 – Strešovice

tel.: +420 224 312 012

e-mail: vila.muller@muzeumprahy.cz

- otevřeno: út, čt, so, ne; prohlídky v únoru 10.00, 12.00, 14.00 a 16.00
- objednávejte se předem pomocí rezervačního systému umístěného na www.muzeumprahy.cz, nebo e-mailem: vila.muller@muzeumprahy.cz.
- prohlídka objektu pouze s lektorským výkladem, max. počet návštěvníků ve skupině je 7 osob.
- možnost zakoupení dárkové vstupenky a zvýhodněné společné vstupenky do Müllerovy a Rothmayerovy vily.
- pokladna Müllerovy vily je umístěna v galerii Studijního a dokumentačního centra Norbertov, Nad Hradním vodojemem 53/13, Praha 6.

Světově proslulé dílo avantgardního architekta Adolfa Loose (1870–1933)

▪ ROTHMAYEROVA VILA

Národní kulturní památka

U Páté baterie 896/50, 160 00 Praha 6 – Stěřežovice

tel.: +420 224 312 012

e-mail: vila.rothmayer@muzeumprahy.cz

- spojení: metro A – Hradčanská nebo Petřiny, tram 1 nebo 18 – Vojenská nemocnice
- otevřeno: út, čt, so a ne prohlídky v únoru 10.00, 12.00, 14.00 a 16.00
- objednávejte se předem pomocí rezervačního systému umístěného na www.muzeumprahy.cz
- prohlídky objektu pouze s lektorským výkladem, max. 7 osob ve skupině
- možnost zakoupení dárkové vstupenky a zvýhodněné společné vstupenky do Müllerovy a Rothmayerovy vily.

Vlastní vila architekta Otto Rothmayera (1892–1966), žáka a spolupracovníka Jože Plečnika (1872–1957).

▪ STUDIJNÍ A DOKUMENTAČNÍ CENTRUM NORBERTOV

Nad Hradním vodojemem 53/13, 162 00 Praha 6 – Stěřežovice

tel.: +420 233 323 997

- otevřeno: út, čt, so, ne 10.00–18.00
- badatelna otevřena po předchozím objednání na tel.: 233 323 998, nebo e-mailem: vila.studium@muzeumprahy.cz.

VÝSTAVY

Vila Tugendhat. 1928–2013 Putovní výstava Vila Tugendhat. 1928–2013 pražskému publiku představí jedinečnou brněnskou stavbu, kterou navrhl pro manžele Gretu a Fritze Tugendhatovi v letech 1929–1930 německý architekt Ludwig Mies van der Rohe. Vila Tugendhat je dnes označována za nejvýznamnější Miesovo předválečné dílo a současně za jeho nejautentičtější zachovanou stavbu v Evropě. V letech 2010–2012 prošla budova i se zahradou památkovou obnovou a restaurací, díky níž byla uvedena do podoby svého vzniku v roce 1930. Připomenutím této významné brněnské památky Muzeum hl. m. Prahy volně navazuje na předchozí výstavy zaměřené na objekty moderní architektury | do 4. 2.

Brno a Suomi Výstava prezentuje na několika příkladech vzájemné vztahy mezi osobnostmi moravské metropole, v tomto případě reprezentované Františkem Kalivodou, pozoruhodným architektem, publicistou i organizátorem, a finskými protagonisty meziválečného uměleckého, kulturního a společenského dění jakými byli Alvar a Aino Aalto, Maire Gullichsenová, či Nils-Gustav Hahl | od 15. 2. do 1. 4.

PŘEDNÁŠKA

- rezervace míst pomocí rezervačního formuláře na www.muzeumprahy.cz

21. 02. | 17.00 | Dva hrady, dva přístupy, dvě provokace – přednáška přibližuje dvě nedávné realizace obnovy významných památkových objektů, pro jejichž koncepci byl zvolen dnešní dobe neobvyklý přístup. Autor obnovy představí východiska, postup realizačních prací a výsledky obnovy paláce Hrádku, původního sídla Rožmberků v areálu státního hradu a zámku v Českém Krumlově a dílčí aktivity postupné obnovy Thurnovského paláce státního hradu Lipnice nad Sázavou. Přednášející: prof. Ing. arch. akad. arch. Václav Girsu.

▪ ZÁMECKÝ AREÁL ČTĚNICE

Bohdanečská 259/1, 190 00 Praha 9 – Vinoř

tel.: +420 286 001 366

e-mail: ctenice@muzeumprahy.cz

- spojení: metro B – Palmovka nebo metro C – Letňany; bus 185 (směr Vínofský hřbitov) a 302 (směr Přezletice – Kocanda)
- otevřeno: út–pá 10.00–16.00; so–ne 10.00–18.00; park je otevřen denně 8.00–18.00

PŘIPRAVOVANÉ AKCE

04. 02. | 10.00–17.00 | Masopust – bujará oslava masopustu v Zámeckém areálu Čtěníce spojená s oslavou cechu řeznického. O tradiční masopustní veselí se postará muzika souboru Chorea Bohemia a rej originálních obřích masek divadla KVELB. Pro děti je přichystána dílna, kde si budou moci vyrobit masopustní masku a zúčastnit se karnevalového průvodu. Chybět nebudou tradiční koblihy, boží milosti ani horký mošt a medovina. Pravou českou zabijačku přichystá a své speciality nabídne pražské řeznictví HUDERA A SYN.

EXPOZICE – PŘÍZEMÍ ZÁMKU

Zámek Čtěníce / Dějiny, stavební vývoj a obnova

Dějiny obce Vínore / Od pravěku do 20. století

EXPOZICE – 1. PATRO ZÁMKU

Řemesla v pořádku / Historie profesního sdružování řemeslníků od středověku po současnost Expozice Řemesla v pořádku seznamuje se dějinami řemesel a cechovního sdružování, a představuje tak jednu z nejrozsáhlejších sbírek cechovních památek na světě, kterou spravuje právě Muzeum hl. m. Prahy.

Předmět čtvrtletí: Miska sklenářských tovaryšů Cínová, oválná miska sklenářských tovaryšů představuje ve svém středu obrněnc, držícího rám okna zasklený skleněnými kolečky. Tovyaryš usilující o získání mistrovství musel vyhotovit mistrovské dílo – zasadit do okenního rámu 56 skleněných koleček.

VÝSTAVA – PŘÍZEMÍ ZÁMKU

Praha v čase vánočním / Tradice a řemesla od adventu do Hromnic Prostřednictvím sbírkových předmětů, vánočně naladěného měšťanského pokoje a vůni prostoupené kuchyně se návštěvníci mohou seznámit s historií slavení Vánoc na území Prahy od adventu po Hromnice, jejichž oslavou se Vánoce zakončovaly. Instalace měšťanského pokoje a kuchyně navíc umožňuje poznat Vánoce našich předků zblízka, pohrát si s dobovými hračkami či se zapojit do pečení vánočního cukroví | do 4. 2.

MASOPUSTNÍ PEČENÍ

03. 02. | Boží milosti / Řezbářská tvůrčí dílna

04. 02. | Masopustní koblihy

EXPOZICE – VÝSTAVNÍ SÁL ŠPEJCHAR

Nádraží Praha-Těšnov / Provoz obnoven Nová expozice představuje zaniklé pražské nádraží jako model ve velikosti H0.

Modelové kolejářské v měřítku 1 : 87 nabízí návštěvníkovi možnost udělat si velmi reálnou představu o podobě nejkrásnější nádražní budovy v Praze, vystavěné v letech 1872–1875 coby reprezentativní železniční stavba významné společnosti Rakouské severozápadní dráhy. Model budovy, zahrnující i pozoruhodnou sochařskou výzdobu vznikl dle původních technických výkresů metodou 3D tisku.

PROGRAMY PRO ŠKOLY A ZÁJMOVÉ SKUPINY

KOMENTOVANÉ PROHLÍDKY

- objednávejte se předem na tel.: 601 555 080, nebo na e-mail: samanova@muzeumprahy.cz.

Řemesla v pořádku – komentovaná prohlídka expozice seznámí návštěvníky s dějinami řemesel a cechovního sdružování v sociokulturním i uměleckohistorickém kontextu od středověku po současnost s důrazem na genezi cechovníctví na území Prahy | vhodné pro: 2. st. ZŠ, SŠ

Praha v čase vánočním – komentovaná prohlídka vánoční výstavou je vhodná pro žáky 2. stupně ZŠ a žáky SŠ | do 2. 2.

Interaktivní programy pro školy

Tovaryšova cesta na zkušenu – program je koncipován jako cesta vyučeného tovaryše jdoucího do světa na zkušenu. Na základě vandrovnické knížky, kterou děti obdrží po interaktivní prohlídce, se samy vydávají na vandr po expozici | vhodné pro: 1. St. ZŠ

Vánoce našich prababiček – interaktivní program k výstavě Praha v čase vánočním, během něhož se přeneseme o několik desítek let zpět a poznáme, jak slavily vánoční svátky děti před více než 150 lety, jak zdobily stromeček či jak dostávaly vánoční dárky | vhodné pro: MŠ, 1. st. ZŠ | do 2. 2.

LITERÁRNÍ KAVÁRNA

v sále Kočárovna

13. 02. | 14. 00. | Jiří Hošek – Jiří Hošek, dlouholetý redaktor, zahraniční zpravodaj a moderátor Českého rozhlasu. Mezi lety 2006–2010 působil jako stálý zpravodaj v Německu a v letech 2012–2017 pak coby zahraniční zpravodaj ve Spojeném království. Od listopadu 2017 působí jako šéfkomentátor v Seznam Zprávy. Přispívá do různých českých médií. Je držitelem Ceny křepelek a Ceny Karla Kyncla

▪ PRAŽSKÉ VĚŽE

- věže a bludiště otevřeny v únoru denně 10.00–18.00

INTERAKTIVNÍ KOMENTOVANÉ PROHLÍDKY PRAŽSKÝCH VĚŽÍ

- pro MŠ a ZŠ, součástí programů jsou pracovní listy.

Procházky Prahou pro děti:

Pražský hrad, ten mám rád; Karlův most, příběh dost; Staroměstské náměstí, známe nejen z pověstí; V královské zahradě, tulipánů habaděj; Královská cesta II.

INTERAKTIVNÍ PROGRAMY A TVOŘIVÉ DÍLNĚ

Klíče k Pražským věžím – hleďte společně s námi klíče k Pražským věžím, projděte se s dětmi po unikátních historických objektech, získáte volný vstup do muzea a krásnou odměnu k tomu! Více informací na: muzeumprahy.cz/klisce-k-prazskym-vezim/

▪ PETŘÍNSKÁ ROZHLEDNA

Petřínské sady, 110 00 Praha 1 – Malá Strana

STÁLÁ EXPOZICE

Petřín – místo vycházek, rozhledů i dolování

▪ ZRCADLOVÉ BLUDIŠTĚ NA PETŘÍNĚ

Petřínské sady, 110 00 Praha 1

STÁLÁ EXPOZICE

Dioráma Boj studentů se Švédy na Karlově mostě roku 1648 Autory monumentální malby z roku 1891 o rozměrech 8 × 10 m jsou bratři Adolf a Karel Liebscherové.

Dioráma je i nadále v péči restaurátorů.

▪ STAROMĚSTSKÁ MOSTECKÁ VĚŽ

Karlův most, 110 00 Praha 1 – Staré Město

STÁLÁ EXPOZICE

Mysterium věže Po stránce architektonické i umělecké patří Staroměstská mostecká věž k nejvzácnějším projevům vrcholné gotické stavitelství v rámci stavební činnosti Karla IV., a to nejen v měřítku Prahy, ale i (střední) Evropy.

▪ PRAŠNÁ BRÁNA

nám. Republiky 5, 110 00 Praha 1 – Staré Město

▪ SVATOMIKULÁŠSKÁ MĚSTSKÁ ZVONICE

Malostranské nám. 556/29, 110 00 Praha 1 – Malá Strana

STÁLÁ EXPOZICE

Custos Turris | Strážce města Expozice seznámí návštěvníky s náročným životem věžníků – strážců města –, s historií objektu, fenoménem městských zvonů i se zneužitím památky totalitními režimy.

▪ MALOSTRANSKÁ MOSTECKÁ VĚŽ

Karlův most, 110 00 Praha 1 – Malá Strana

▪ NOVOMLYNSKÁ VODÁRENSKÁ VĚŽ

Nové mlýny 827/3A, 110 00 Praha 1 – Nové Město

- otevřeno: út–ne 9.00–12.00 a 12.30–18.00

STÁLÁ EXPOZICE

Praha hoří Expozice představuje nebezpečí požárů pro Prahu v dobách před řadou staletí i v časech jen nedávno minulých, stejně jako způsoby, kterými se obyvatelé metropole bránili proti ničivému živlu. Expozice je založena na využití digitálních reprodukcí vyobrazení Prahy, významných pražských požárů i pražských

hasičů a jejich výstroje a výzbroje. Vedle konkrétních zachycení tematiky ohně a boje s ním je návštěvníkovi nabídnuta možnost zažít hrozivou situaci při požárech středověké nebo raně novověké Prahy. Pomocí smyslových iluzí je vytvořen dojem ohrožení Pražanů při požárech, které zachvátily celé čtvrti.

DOPROVODNÉ PROGRAMY PRO ŠKOLY

▪ na programy se objednávejte minimálně týden předem, prostřednictvím rezervčního systému na www.muzeumprahy.cz, více na: gausova@muzeumprahy.cz.

Na všech věžích ve správě MMP jsou připraveny věkově odstupňované tematické lektorské programy pro žáky od 10 do 19 let zaměřené na samotné expozice či objekty věží, jejich historii a význam.

• MUZEA A-Z

• FRANZ KAFKA MUSEUM

Cihelná 2b, 118 00 Praha 1 – Malá Strana

tel.: +420 257 535 373

e-mail: office@kafkamuseum.cz

www.kafkamuseum.cz

- otevřeno denně 10.00–18.00
- vstupné: dospělí 200 Kč, děti, studenti a senioři nad 65 let 120 Kč, české školy 30 Kč/os.
- prohlídky s průvodcem po předchozí objednávce
- obchod, který je součástí areálu Hergetovy cihelny, nabízí Kafkovu tvorbu, biografické knihy o Franzu Kafkovi, upomínkové předměty jako např. pohlednice, záložky, plakáty, kalendáře a diáře, zápisníky, fotografie, tašky, trička, hmečky a další.



EXPOZICE

Dlouhodobá expozice „Město K. Franz Kafka a Praha“ nabízí pohled do světa slavného pražského rodáka Franze Kafky (1883–1924), jedné z nejvýznamnějších postav světové literatury



foto © Franz Kafka Museum 2017

20. století. Výstava vznikla a byla otevřena roku 1999 v Barceloně. V letech 2002–2003 proběhla její repríza v The Jewish Museum v New Yorku a v roce 2005 byla instalována v jedinečných prostorách Hergetovy cihelny na malostranském břehu Vltavy v Praze.

Výstava je rozdělena do dvou částí. První, nazvaná **Existenciální prostor**, kategorizuje hlavní události Kafkova života a vlivy prostředí, v němž Kafka v Praze žil. Druhá, nazvaná **Imaginární topografie**, ukazuje, jak se u Kafky fyzická realita Prahy a jeho života v ní složitě proměňuje v metaforický obraz. Na výstavě ožívají fotografie lidí a míst, rukopisy a knihy v důmyslně koncipovaných instalacích s využitím nejmodernější audiovizuální techniky. Slovo, obraz, světlo a hudba tu vytvářejí symfonický celek.

• GRÉVIN PRAHA

Nejzábavnější muzeum voskových figurín

Celetná 15, 110 00, Praha 1

tel.: +420 226 776 776

e-mail: info.praha@grevin.com

www.grevin.com

- otevřeno v únoru po – čt 10.00–19.30; pá – so 9.30–21.30; ne 10.00–19.30
- vstupní viz www.grevin-praha.com/cenik
- kavárna přístupná i zvenčí
- obchod se suvenýry



Vydejte se do muzea Grévin Praha na vzrušující cestu historií až po současnost. Opusťte realitu a vstupte do našich sedmi legendami opředěných interaktivních světů, kde si skutečnost podává ruku s fantazií. V Grévin vypadají **voskové figuríny českých a světoznámých osobností** jak živé a jsou zasazeny do bohatých scénografií plných vizuálních a zvukových efektů.



Zazpívejte si s **Michaellem Jacksonem**, udělejte si selfie s **Bradem Pittem** nebo si zahrajte na klavír s **Mozartem**. Potkejte **císařovnu Marii Terezii** a **Golema** ještě před tím než půjdete na párty s **Georgem Clooneym**, **Meryl Streepovou** nebo **Karlem Gottem**.

Vytvořte si na počítači vlastní voskovou figurínu ve 3D a sdílejte proces výroby se svými přáteli. Užijte si nový rozměr zážitku z muzea a stáhněte si zdarma našeho digitálního průvodce pro chytré telefony.

Využijte naši novou Fotolaboratoř a vytvořte si originální suvenýr s Vaší fotkou.

NOVÁ INTERAKTIVNÍ VÝSTAVA

od 18. 01. | Zlaté časy českého hokeje

AKCE

09. – 14. 02. | Valentýn mezi sportovními hvězdami

– zahajte Zimní olympijské hry se sv. Valentýnem

– zúčastněte se naší fotosoutěže o nejtipnější sportovní valentýnku

▪ CHOCO-STORY PRAHA

Muzeum čokolády

Celetná 10, 110 00 Praha 1

tel.: +420 224 242 953

e-mail: info@choco-story-praha.cz

www.choco-story-praha.cz

▪ otevřeno: denně 9.30–19.00

▪ vstupné: dospělí 270 Kč; senioři 65+, studenti a děti 6–15 let 199 Kč; rodinné vstupné (2 dospělí a 2 děti 6–15 let) 799 Kč; skupiny (min. 10 osob) à 199 Kč; školní skupiny (6–15 let) à 65 Kč (pedagog, doprovod zdarma); děti do 6 let zdarma



EXPOZICE

V Choco–Story muzeu se ponoříte do vzrušujícího světa čokolády a za pomoci všech smyslů se vydáte na cestu časem. Bude to požitek nejen pro Vaše chutové pohárky, ale i oči a nos. Muzeum je členěno na 2 hlavní části – **výstavní prostory a čokoládovou dílnu**. Samotná expozice přibližuje především dávnou **historii kaka**, od **dob bájných Mayů a Aztéků až do dnešních dnů**.

Muzeum disponuje **unikátní sbírkou historických obalů a dobových artefaktů**, dále je zde k vidění **nejvyšší čokoládová fontána v ČR, hrobka mayského vládce Pakala** a jiné zajímavosti. Kromě poučení si návštěvníci odnesou i sladké vzpomínky, v průběhu návštěvy zde každý může **sníst tolik čokolády, kolik jen bude chtít!**

V čokoládové dílně návštěvníci odhalí tajemství výroby pravých belgických pralinek a hedvábně hladké čokolády a mají zde možnost stát se na chvíli čokolátiérem a **vymístit si své vlastní čokoládové výrobky**. Muzeum je vyhledávaným cílem školních výprav i individuálních turistů a je velmi vhodné pro rodiny s dětmi.



DOPROVODNÝ PROGRAM

Ukázka výroby belgických pralinek probíhá každých 30 minut. Uvidíte, jak se vyrábí a plní pralinky, a jak se s čokoládou pracuje, aby byla pěkná a chutná. A samozřejmě ochutnáte vyrobené pralinky!

Skupinové prohlídky a prohlídky pro školy včetně ukázky práce čokolátiéra | objednávejte na výše uvedených kontaktech nejméně tři dny předem

All you can eat – v rámci vstupného neomezená konzumace čokolády.

AKCE

14. 02. | 18.30 | Pořádáme speciální valentýnský čokoládový kurz určený pro zamilované páry – přijďte si se svým milým či milou užít večer plný čokolády! Za tři hodiny stihneme historii čokolády, výrobu pralinek a spousty dalších čokovýrobků, vše ve valentýnském duchu a navíc s překvapením nakonec! | cena 2999 Kč, informace na výše uvedených kontaktech.

▪ MUCHOVO MUZEUM

Panská 7, 110 00 Praha 1

tel.: +420 224 216 415

e-mail: office@mucha.cz

www.mucha.cz

▪ otevřeno denně 10.00–18.00

▪ vstupné: dospělí 240 Kč; děti, studenti a senioři nad 65 let 160 Kč; české školy 30 Kč/os

▪ prohlídky s průvodcem po předchozí objednávce
▪ obchod s dárkovými předměty (plakáty, pohledy, záložky, kalendáře a diáře, zápisníky, trička, hedvábné sátky, šperky, sklo aj.). Unikátní dárky a plakáty k zakoupení na shop.mucha.cz



EXPOZICE

První muzeum na světě věnované životu a dílu proslulého, světově známého představitele secese **Alfonse Muchy** (1860–1939), je umístěno v **barokním Kaunickém paláci** v historickém centru Prahy. Výběr přibližně 100 děl skládající se z litografie,

olejomaleb, kreseb, pastelů, fotografií a osobních předmětů podává **souhrnný pohled na výtvarné dílo Alfonse Muchy**, kromě jeho Slovanské epopoje.



foto © Mucha Trust 2017

Pozornost je soustředěna zejména na pařížské období (1887–1904), které je světově nejproslulejší. Vystaven je ucelený soubor litografií, v čele s nejvýznamnějšími plakáty pro Sarah Bernhardt, legendární pařížskou herečku konce 19. století, soubor charakteristických dekorativních panů, početná ukázka z Documents décoratifs (1902) a ukázka z pařížských skicáků. Další dekorativní předměty, plastika a ukázky z knižní tvorby jsou uloženy ve vitrinách. Zvláštní skupiny jsou vytvořeny z plakátů vzniklých později v Čechách (1910–1939), z kreseb a olejomaleb. V závěru expozice se nacházejí původní kusy nábytku z Muchova pařížského ateliéru, fotografie jeho rodiny a soubor ateliérových fotografií pořízených Muchou v Paříži. Součástí expozice je také půlhodinový dokument o životě a díle Alfonse Muchy

• MUSEUM KAMPA

Nadace Jana a Medy Mládkových

U Sovových mlýnů 503/2, 110 00 Praha 1

tel.: +420 257 286 147

www.museumkampa.cz

• otevřeno: denně 10.00–18.00

• restaurace a kavárna Sovovy mlýny v přízemí hlavní budovy s jedinečným výhledem na Vltavu a Karlův most nabízí tradiční české speciality, domácí uzeniny, pečená masa, špízy na jehle ale i oblíbená jídla mezinárodní kuchyně. Otevřeno denně 10.00–23.30 h, www.sovovy-mlyny.cz

M U S E
U M • •
• K A M
P A • •

134 • muzea

VÝSTAVY

Muž s hořící hřívou! – Emil Filla a Surrealismus 1931–1939

Výstava věnovaná dílu a osobnosti Emila Filly a autorům, kteří tvořili v počátečních letech surrealismu, mj. Emil Filla, František Janoušek, Rudolf Krajc, Vincenc Makovský, František Muzika, Jindřich Štyrský, Karel Teige, Toyen, František Vobecký, Alois Wachsman. Kurátor výstavy: Dr. Karel Srp | do 11. 2.



Frankenstein, 1968, polychromovaná asambláž, 71 × 100 cm, Museum Kampa

Jaroslav Vožniak Výstava dosud méně prezentovaného autora, jednoho z členů umělecké skupiny Šmídrové, který svým postu-rrealistickým přístupem a jistou formou nadsázky patří k předním tvůrcům období normalizace. Projekt představí hlavní tvůrčí etapy autora, značná pozornost však bude věnována především 60. letům, kdy Vožniak vytvořil sérii pop-artových ikon, vztahujících se k byzantským předlohám, kdy místo svatých mučedníků znázornil dobové ikony tehdejší popkultury | do 4. 3.

Jitka Svobodová – venku a uvnitř Výstava posledních prací Jitky Svobodové v Museu Kampa shrnuje všechny důležité přístupy její dosavadní tvorby. Kurátorka: Helena Musilová | do 11. 3.

Pravoslav Sovák Retrospektivní výstava Čechošvýcara Pravoslava Sováka, který působil v Olomouci jako asistent J. Zrzavého, jehož tvorba i způsob výuky Sovákovu další činnost výrazně ovlivnily – jak formálními aspekty (velký důraz kladený na kresbu), tak vlastní podoba pedagogické činnosti | do 24. 2. do 27. 5.

Jan Zrzavý Komorní výstava málo známých Zrzavého prací ze soukromých sbírek primárně doprovází výstavu Pravoslava Sováka. Kurátorky Helena Musilová, Petra Patlejchová | do 24. 2. do 27. 5.

DOPROVDNÝ PROGRAM

08. 02. | 18.30 | Komentovaná kurátorská prohlídka výstavy Jaroslav Vožniak | cena vstupenky + 20 Kč za výklad, rezervace nutná na email: rezervace@museumkampa.cz

20. 02. | 18.30 | Večer Vožniak: doprovodný program pro dospělé | cena 150 Kč / 90 Kč studenti a senioři, rezervace nutná

DALŠÍ PROGRAMY

Komentované prohlídky V českém, anglickém, německém nebo francouzském jazyce. Rezervace na výše uvedených kontaktech, u pokladny nebo v kanceláři muzea.

Workshopy a animační programy Tyto programy na objednávku jsou vhodné pro školní či zájmové skupiny, rodiny s dětmi i skupiny dospělých. Vedle široké nabídky animačních programů a workshopů ke stálé sbírce Musea Kampa Vám nabízíme nové programy ke všem probíhajícím krátkodobým výstavám.

Další informace na www.museumkampa.cz/programy

▪ WERICOVA VILA

U Sovových mlýnů 501/7, 110 00 Praha 1

tel.: +420 251 511 669

www.werichovavila.cz

▪ otevřeno denně 10.00–18.00

Informace o programech na www.werichovavila.cz

▪ MUZEUM KÁVY ALCHYMISTA

Jana Zajíce 7, 170 00 Praha 7 (200 m od stanice tram Sparta)

tel.: +420 233 383 745

www.muzeumkavy.cz

▪ otevřeno: po zavřeno; út–pá 12.00–18.00; so–ne 11.00–18.00; út–pá 9.00–12.00 po předchozí tel. dohodě nebo mailem, komentované prohlídky, případně výtvarné dílny loutek pro školy a skupiny nad 6 osob. Součástí prohlídky je i expozice Muzea kávy Alchymista. Objednání komentovaných prohlídek a dílen: scarabeus@galeriescarabeus.cz, 603552758



STÁLÁ EXPOZICE

Káva a kávoviny v proměnách času a kultur Expozice seznamuje návštěvníky nejen s historií kávy a kávových náhražek, s jejich pěstováním, sklizní, zpracováním a přípravou nápojů. Unikátní sbírkové předměty dokumentují vývoj historických pražiček, kávomlýnků, kupeckých zásobníků, dóz na kávu a kávoviny, ale také předmětů a přístrojů spojených s přípravou a servírováním kávy. Zajímavými dokumenty dobové grafiky jsou vrvorepublikové reklamní tiskoviny a faktury jednotlivých firem. Výstavu doplňují odborné texty v českém a anglickém jazyce a krátký film věnovaný fenoménu kávy.

▪ GALERIE SCARABEUS

Informace o výstavách viz rubriku Galerie, výstavy.

▪ MUZEUM KOUZLO STARÝCH ČASŮ

Historické oděvy a doplňky z let 1850–1920

Valdštejská 150/4, 110 00 Praha 1 – Malá Strana

mobil: +420 723 960 308

e-mail: kouzlostarychcasu@gmail.com

www.kouzlostarychcasu.cz

- otevřeno: út–pá 10.00–17.00; so–ne 10.00–18.00
- vstupné: dospělí 190 Kč, senioři, studenti a děti 150 Kč, rodinné 490 Kč, skupinové (6–10 osob) 150 Kč



EXPOZICE

Unikátní soukromá sbírka viktoriánských a edwardiánských oděvů, doplňků a kuriozit z období 1850–1920.

V komorním prostředí mohou návštěvníci obdivovat část rozsáhlé sbírky historických oděvů, doplňků a kuriozit vyšších společenských vrstev, které dokumentují výjimečnost a um ručních prací předěšlých generací. Vystavené exponáty jsou volně koncipovány do obrazů, aby návštěvník mohl vstoupit do děje a vnímat atmosféru příběhů, které vyprávějí. Ojedinelá sbírka, která vznikala desítky let, obsahuje několik set kusů kompletních oděvů, prádla, textilu, ale i stříbrných předmětů viktoriánského a edwardiánského období, pocházejících z celého světa. Část sbírek tvoří porcelán z českých a německých porcelánek do r. 1930.

VÝSTAVA

Lesk viktoriánských salonů Výstava ze soukromé sbírky mapuje společenský život londýnské smetánky na konci 19. století | do 28. 2.



AKCE

03. – 04., 10. – 11. a 17. – 18. 02. | 10.00–18.00 | **Život pod schody** – mimořádné prohlídky s ukázkou povinností komorných – oblékání paní.

▪ MUZEUM PRAŽSKÉHO VODÁRENSTVÍ

Prohlídky Muzea pražského vodárenství a úpravny vody Podolí

Podolská 15, 140 00 Praha 4

tel.: +420 272 172 345

www.pvk.cz

- v rámci zážitkové turistiky: prohlídky pro jednotlivce i skupiny (max. 20 osob): každý čt 13.00, 15.00 a 17.00, druhou so v měsíci 11.00 a 13.00
- cena prohlídky: jednotlivá vstupenka 150 Kč, od 10 osob 130 Kč
- vstupenky si můžete objednat přes www.nfveolia.cz/



Pražské vodovody a kanalizace

Upozornění: prohlídka není bezbariérová, vyžaduje určitou tělesnou zdatnost (výstup na ochoz budovy – 8 pater); předprodej vstupenek se uzavírá 4 dny před termínem; vstup pro děti od 6 let, každé dítě s vlastní vstupenkou

▪ MUZEUM PRAŽSKÉHO VODÁRENSTVÍ

Interiér filtrační stanice je od výstavních prostor oddělen skleněnou stěnou a tak se návštěvníkům naskytne neuvěřitelný výhled do **Engelovy „katedrály“** s filtry. Celá expozice zachovává chronologické členění historického vývoje pražského vodárenství od prvních soukromých vodovodů z 12. století, přes vltavské vodárny renesančního období a vodárenské snahy konce 19. století, až po současné zásobování hl. m. Prahy vodou. Je zde vystaven originál čerpacího stroje klatské vodárny z roku 1830, vodovodní potrubí z antického období, část hradního vodovodu z doby Rudolfa II. a řada dalších exponátů. Trojrozměrné předměty doplňuje řada kopií unikátního a dosud nevystavovaného archivního materiálu a množství historických fotografií. Velmi cenné jsou sbírky druhů vodovodního potrubí, uzavíracích elementů a dalších historických přístrojů a nástrojů. Samostatně je prezentována unikátní sbírka vodoměrů.

▪ ÚPRAVNA VODY PODOLÍ

Čerpací stanice surové vltavské vody – odstraňování nečistot ze surové vody na hrubých a jemných česlích.

Čiřiče – seznámení s funkcí, významem a technologickým postupem úpravy surové vody.

Vodárenská věž – panoramatický rozhled na Prahu z nezvyklého stanoviště

▪ MYSTERIA PRAGENSIA

Poznejte tajemství Prahy ve dvou muzeích



▪ MUZEUM ALCHYMIŠTŮ A MÁGŮ STARÉ PRAHY

Jánský vršek 8, 110 00 Praha 1

tel.: +420 257 224 508

www.muzeumalchymistu.cz

- muzeum Alchymistů opět otevřeno

▪ MUZEUM PRAŽSKÝCH POVĚSTÍ A STRAŠIDEL

Mostecká 18, 110 00 Praha 1

tel.: +420 257 221 289

www.muzeumpovesti.cz

- otevřeno: denně 10.00–22.00; skupiny po tel. dohodě i dříve

EXPOZICE

Projděte si podzemní uličku s atmosférou staré Prahy a setkejte se tváří v tvář se strašidly! Poznejte slavné pražské pověsti a zažijte jejich kouzlo v interaktivních hříčkách. Pochopíte, co jini netuší – kde se rodí pražský genius loci.

AKCE

- 02. – 04. 02. | Muzea jsou součástí akce Ledová Praha
- 04. 02. | 10.30 | Za starými pověstmi českými na Vyšehrad
- 08. 02. | 18.00 | Se strašidlem za strašidly Novým Městem na Vyšehrad
- 09. 02. | 18.00 | Tajuplné průchody Starého Města
- 10. 02. | 16.00 | Za čerty k bráně pekelné
- 10. 02. | 22.00 | Hodina duchů v uličce duchů
- 11. 02. | 10.30 | Se strašidlem za strašidly Starým Městem a Josefovem
- 14. 02. | 18.00 | Po zlatých stopách alchymistů Hradem i podhradím
- 16. 02. | 18.30 | Se strašidlem za strašidly Malou Stranou na Hrad
- 17. 02. | 10.00 | Karlův most ze tří stran
- 17. 02. | 18.00 | Mysteria Pragensia – Velká tajuplná pouť Prahou
- 18. 02. | 10.30 | Se strašidlem za strašidly Malou Stranou na Hradčany
- 20. 02. | 18.00 | Se strašidlem za strašidly Starým Městem a Josefovem
- 23. 02. | 18.00 | Po zlatých stopách alchymistů Hradem i podhradím

23. 02. | 21.00 | Strašidla s hvězdičkou aneb Erotika v pražských pověstech

24. 02. | 10.30 | Za starými pověstmi českými na Vyšehrad

24. 02. | 18.00 | Tajuplné průchody Starého Města

25. 02. | 10.30 | Se strašidlem za strašidly Novým Městem na Vyšehrad

28. 02. | 18.00 | Se strašidlem za strašidly Malou Stranou na Hradčany

▪ NÁRODNÍ PEDAGOGICKÉ MUZEUM A KNIHOVNA J. A. KOMENSKÉHO



NÁRODNÍ PEDAGOGICKÉ
MUZEUM A KNIHOVNA
J. A. KOMENSKÉHO

▪ NÁRODNÍ PEDAGOGICKÉ MUZEUM

Valdštejnská 18, 110 00 Praha 1 - Malá Strana

tel.: +420 257 533 455

e-mail: pedagog@nmpk.cz

www.nmpk.cz

- vstupné na stálou expozici: základní 60 Kč; snížené 30 Kč; rodinné 100 Kč; držitelé průkazů ZTP, ZTP/P, AMG, ICOMOS zdarma
- vstupné na výstavy: základní 40 Kč; snížené 20 Kč; rodinné 60 Kč; držitelé průkazů ZTP, ZTP/P, AMG, ICOMOS zdarma
- vstupné na doprovodné programy pro školní skupiny: 40 Kč (platí i jako vstupenka)

STÁLÁ EXPOZICE

Odkaz J. A. Komenského. Tradice a výzvy české vzdělanosti Evropě. Expozice je zaměřena na tisíciletou historii vzdělanosti českého národa od středověku až po současnost v evropském kontextu (popisky česko-anglické). Prezentovány jsou unikátní školní pomůcky, učebnice, staré tisky, mapy aj. Součástí expozice jsou školní kabinet, ukázka školních tříd z 1. republiky a ze 70. let 20. století, pisařský koutek, interaktivní program o životě, díle a odkazu J. A. Komenského, elektronicky zpřístupněný fond školních vysvědčení, promítání dokumentů aj.

KRÁTKODOBÁ VÝSTAVA

Nová škola v nové republice – Školství v meziválečném Československu Výstava přibližuje školství meziválečné Československé republiky v celé jeho šíři, včetně rozvoje slovenského a podkarpatoruského školství. Opominuto není ani měnění se postavení učitele a jeho vztah k novému státnímu útvaru. Vyzdvížená je i jedinečnost reformních snah a pedagogické trendy, které jsou dodnes aktuální. Stranou nezůstává ani každodenní život ve školách. Součástí je menší výstava **Tady první republika**, která shrnuje základní vývoj meziválečného československého státu | od 1. 2. do 31. 12.

▪ PEDAGOGICKÁ KNIHOVNA J. A. KOMENSKÉHO

Jeruzalémská 12, 110 00 Praha 1

tel.: +420 221 966 411, 415

e-mail: pedknihovna@nmpk.cz

www.nmpk.cz/knihovna; www.csk.nmpk.cz

- knihovna je přístupná pro veřejnost po–pá 9.00–18.00
- fondy PK jsou zaměřeny především na oblast výchovy, vzdělávání a školství.

„Prostorem a časem 1. světové války“ prostřednictvím učebnic dějepisu, odborné a populárně naučné literatury a dobových školních výročních zpráv z fondu Pedagogické knihovny J. A. Komenského. Online multimediální výstava z vybraného knižního fondu PK a školních obrazů s interaktivními prvky – digitální kopie, vysvědčení apod.

Volný vstup pro uživatele PK s platným čtenářským průkazem nebo aktivovanou ISIC, ITIC, lítačka, Open-Card.

▪ PAMÁTNÍK NÁRODNÍHO PÍSEMNICTVÍ

Strahovské nádvoří 1, 110 00 Praha 1

tel.: +420 220 516 695

e-mail: post@pamatnik-np.cz

www.pamatniknarodnihopisemnictvi.cz

- spojení: tram 22, st. Pohořelec



PAMÁTNÍK
NÁRODNÍHO
PÍSEMNICTVÍ

PNP nabízí vzdělávací programy pro organizované skupiny (ZŠ, SŠ a VŠ), komentované prohlídky, exkurze na odborná pracoviště PNP, přednášky a tvůrčí dílny. Veškeré pořady jsou na objednání a termín konání je po dohodě. Aktuální nabídku pořadů najdete na webu PNP, pro další informace pište na arndt@pamatnik-np.cz

▪ LETOHRÁDEK HVĚZDA

Obora Hvězda, Praha 6 – Liboc

- spojení: stanice metra Petřiny; tram 1, st. Sídliště Petřiny
- vstupné: plně 75 Kč; snížené: 45 Kč; rodinné: 150 Kč

V termínu do 31. 3. 2018 je letohrádek Hvězda uzavřen.

▪ MALÁ VILA PNP

Pelléova 20/70, 160 00 Praha 6 – Bubeneč

- spojení: 5 minut chůze od stanice metra A – Hradčanská
- otevřeno v rámci pořadů PNP, dalším zájemcům po telefonické domluvě
- vstupné: plně 40 Kč; snížené 30 Kč; rodinné 100 Kč

EXPOZICE

Pracovna Ladislava Mňačka je instalována autenticky podle dobových fotografií spisovatelova bytu. Pracovna je přístupná v rámci literárních čtení či diskuzí nebo na objednávku na tel. 273 132 553.

AKCE

Oblíbený pořad PNP ve spolupráci s projektem Praha město literatury. Každé dva měsíce Vám představíme zahraničního rezidenta. Naším prvním rezidentem roku 2018 je spisovatel David White-man z Edinburghu. **Pro bližší informace o pořadu sledujte naše webové stránky.**

■ PIVOVARSKÉ MUZEUM U FLEKŮ

Křemencova 11, 110 00 Praha 1
tel: +420 224 934 019–20
www.ufleku.cz



Pivovar a restaurace U Fleků nabízí dva prohlídkové okruhy – pivovarské muzeum a exkurzi pivovaru.

- muzeum otevřeno: po–so 10.00–16.00, prohlídky jsou doprovázeny odborným výkladem, prodej vstupenek končí 60 min. před ukončením provozní doby;
- vstupné do muzea 100 Kč/os., školní skupiny 50 Kč/os., délka prohlídky cca 30 min.; výklad v českém, anglickém, německém, španělském, ruském, švédském a italském jazyce.
- prohlídka pivovaru pouze na objednávku, o vikendech je prohlídka podmíněna konzumací v restauraci.
- vstupné do pivovaru: 210 Kč/os., školní skupiny 100 Kč/os., délka prohlídky cca 45 min.; výklad v českém, anglickém a německém jazyce; součástí prohlídky je ochutnávka piva a sklenička jako suvenýr.



PIVOVARSKÉ MUZEUM

Historie výroby piva v Praze Zájemcům o pivovarskou problematiku poskytuje ojedinělou možnost seznámit se s výrobou piva a sladu tak, jak byla v minulosti prováděna nejen v pivovaru U Fleků, ale též v desítkách malých pivovarů po celé Praze. Pivovarské muzeum je umístěno v bývalé sladovně, která sloužila svému účelu od doby renesance do roku 1940. Je zde dochovaný střížkový kouřový hvozď, kterému se také říká valach, kde se slad sušil a poté i pražil v horkém kouři z bukových polen. Dále je možné si prohlédnout filtr na pivo, sprchový chladič, dřevěné sudy značkové vypalovacími železy i nástroje

na jejich opracování, plnička lahví, váha na slad, hustoměry a další pivovarské a sladovnické náčiní.

PIVOVAR U FLEKŮ

Historický pivovar fungující od roku 1499 dodnes Součástí exkurze je videoprojekce a prohlídka sklepa a varny. Jediné jsou především prostory varny, kde se pivo stále vyrábí pod původními středověkými trámy z jedlového dřeva natřeného volskou krví. Měděné varní nádoby pocházejí z roku 1937, stále se používá i unikátní chladicí štok – velká měděná vana k ochlazení mladiny po uvaření. Pivovar již přes 150 let nabízí výhradně speciální tmavé pivo, které se vyrábí z tradičních surovin – vody, ječného sladu a chmele za použití kvasnic.

■ POPMUSEUM

Muzeum a archiv populární hudby

Bělohorská 150, 160 00 Praha 6
mobil: +420 776 141 531–2, 605 369 286
e-mail: info@popmuseum.cz
www.popmuseum.cz

- spojení: metro A – Malostranská; tram 22 nebo 25 st. U Kaštanu
- otevřeno st a čt 16.00–20.00; so 14.00–18.00 nebo po telefonické domluvě
- vstupné: pasivní prohlídka (pastva pro oči) 40 Kč; aktivní prohlídka (všemi smysly) 100 Kč/h



EXPOZICE

Elektrické hudební nástroje, hra na nástroje a s přístroji, karaoke, databáze, audio a video ukázky z dějin československé populární hudby, časopisy, knihy.

VÝSTAVY

Československé beatové festivaly 1967, 1968 a 1971 Vstup a počátek pádu tuzemské beatové scény | do 3. 3.

Napsat, vydat, šířit. Sám! – České (nejen) heavy metalové fanziny. | do 2. 6.

07. 03. | 18.30 | Vernisáž výstavy

■ HUDEBNÍ KLUB VAGON

Praha 1, Národní 25
▪ otevřeno od 19.00

VÝSTAVA

Rok bez Radima Hladíka Výstava o tvůrčí dráze mistra elektrické kytary | do konce března

• POŠTOVNÍ MUZEUM

Nové mlýny 2, 110 00 Praha 1

tel.: +420 954 400 394

www.postovnimuzeum.cz

- otevřeno: denně mimo po a svátků 9.00–17.00
- vstupné: základní a doprovodné akce PM 50 Kč; snížené 10 Kč
- knihovna a badatelna: otevřena denně mimo po 9.00–16.00
- muzejní prodejna: otevřena út–ne 9.00–17.00



POŠTOVNÍ
MUZEUM

STÁLÁ EXPOZICE

Poštovní známky České republiky a Československa včetně obálek prvního dne (FDC), filatelistických unikátů a pádělků, nejstarší známky evropských i mimoevropských zemí, známky OSN, specializované sbírky známkové tvorby – Hradčany, ruská zemstva, klasické rakouské poštovní známky do roku 1918, staroněmecké státy do roku 1871, předznamenkové dopisy, otisky razítek, první novinové známky světa.

VÝSTAVY

„200 let poštovní schránky“ Poštovní schránky se v hlavním městě rakouského mocnářství Vídní sice objevily již roku 1785, ale určeny byly pouze privilegovaným osobám, sružením a úřadům, které nemusely platit poštovné. Všeobecně a nastalo byly s výjimkou Lombardsko-benátského království zavedeny dekretem dvorské komory z 10. dubna 1817. A právě toto významné výročí si Poštovní muzeum letos připomíná rozsáhlou výstavou, která se věnuje všem známým i méně známým typům schránek, které se za těch 200 let používaly v českých zemích. Návštěvníci tak mohou očekávat nejen atraktivní obrazový materiál doprovázený zajímavými a vzájemně provázanými texty, ale i množství jedinečných trojrozměrných exponátů ze sbírky Poštovního muzea | do 25. 2.

02. 02. | 10.00–17.00 | Prázdňinové výtvarné dílny – program k výstavě pro děti od 5 ti let | 50 Kč/os.

Blíží informace a aktuality o dění v muzeu na webových stránkách Poštovního muzea.

• UMĚLECKOPRŮMYSLOVÉ MUSEUM V PRAZE

u(p)m

• HISTORICKÁ BUDOVA UMĚLECKOPRŮMYSLOVÉHO MUSEA V PRAZE

ulice 17. listopadu 2, 110 00 Praha 1

mobil: +420 778 543 901

www.upm.cz

- otevřeno út–ne 10.00–18.00
- vstupné: plně 150 Kč, snížené 80 Kč

VÝSTAVY

Director's Choice – výběr ze sbírek Výstava Director's Choice umožní nahlédnout do bohatého sbírkového fondu Umělecko-průmyslového muzea v Praze a představí mistrovská díla ze všech oborů uměleckého řemesla, užitého umění a designu. V třiceti tematických celcích je zachycen vývoj uměleckého řemesla od gotiky a renesance až do první poloviny 20. století, zastoupené díly Alfonse Muchy, Františka Drtíkola, Pavla Janáka, Ladislava Sutnara a mnoha dalších. Unikátní díla "s příběhem" doplňuje téměř tři sta dalších exponátů ze všech muzejních sbírek, od nábytku a skla až po oděvní módu, šperk, hračku či fotografii | od 15. 11.

Bydliště: Panelové sídliště / Plány, realizace, bydlení 1945–1989 Výstava přibližuje od 25. ledna do 20. května 2018 historii vybraných sídlišť v České republice a společenské, politické, kulturní a ekonomické souvislosti, jež jejich vznik doprovázely. Je vyvrcholením výzkumného a výstavního projektu Panelová sídliště v České republice jako součást městského životního prostředí (zkráceně Paneláci), který probíhal v letech 2013–2017. Tým badatelů zkoumal 73 českých sídlišť především z uměleckohistorického hlediska, věnoval se jejich architektuře a urbanismu, demografickým charakteristikám obyvatel a možnostem památkové ochrany | od 25. 1.

Small Worlds: Domečky pro panenky z Victoria and Albert Museum of Childhood v Londýně Výstava souboru domečků pro panenky ze sbírek Victoria and Albert Museum of Childhood – tento fascinující svět v malém – je pro naši veřejnost zcela mimořádnou událostí. Domečky pro panenky, které u nás byly v minulosti téměř neznámou hračkou, se ve Velké Británii těšily velké oblibě. Dvanáct exponátů přibližuje způsob bydlení a každodenní život rodin od 18. století do současnosti. Domečky zároveň dokumentují vývoj architektury a designu: v expozici najdete například venkovské sídlo, městský dům v georgiánském stylu, předměstskou vilu i byt ve výškové budově | od 16. 1.



• DŮM U ČERNÉ MATKY BOŽÍ

OVOCNÝ TRH 19, 110 00 PRAHA 1

www.cz.kubismus.cz

- otevřeno út 10.00–19.00; st–pá 10.00–18.00
- vstupné: plně 150 Kč, snížené 80 Kč

EXPOZICE

Expozice Český kubismus představuje **kubismus jako směr ideově propojující volné i užité umění a architekturu**. V domě U Černé Matky Boží jsou vystaveny nábytkové soubory, samostatné kusy nábytku, dobové obrazy a grafiky, plastiky či doplňky z keramiky, skla a kovu.

UNIVERZITA KARLOVA



UNIVERZITA
KARLOVA

MUZEUM UNIVERZITY KARLOVY

Karolinum, Ovocný trh 3, 110 00 Praha 1

tel.: +420 224 491 111

www.muzeum.cuni.cz

- expozice i výstava otevřena od 5. do 28. 2. denně od 10.00–18.00
- vstupné dobrovolné
- prohlídku s průvodcem vždy poslední středu v měsíci je nutné domluvit e-mailem: petr.svoboda@ruk.cuni.cz

EXPOZICE

Stálá expozice věnovaná dějinám nejstarší středoevropské univerzity Je umístěna v gotických sklepeních historické budovy Karolina v centru Prahy. Pět tematických bloků mapuje historii Univerzity Karlovy od jejího založení v roce 1348 až po současnost, včetně významných osobností, které jsou s ní spojeny. Výstava také nabízí řadu unikátních exponátů, z nichž některé jsou pro veřejnost zpřístupněny zcela poprvé. K vidění je také originál žezla rektora Univerzity Karlovy z roku 1883, soubor autentických zbraní použitých pražskými vysokoškolskými studenty v revolučním roce 1848 nebo diplom a medaile nositele Nobelovy ceny za chemii Jaroslava Heyrovského z roku 1959.

VÝSTAVA

Fotografická výstava Camino na kolečkách vás vezme na 640 km dlouhou pouť po **svatojakubské cestě Španělskem do Santiaga de Compostela**. Honza Dušek se v roce 2017 spolu se svým synem a přáteli vydal na 29 dnů dlouhou neobyčejnou cestu. Podtitulem výstavy je **„Na vozíku život nekončí“**, neb Honza je kvůli roztroušené skleróze posledních 6 let upoután



Obrazek je součástí výstavy „Camino na kolečkách“ v Muzeu Univerzity Karlovy. Vystaveno je také video o cestě Honzy Duška a jeho přátel po svatojakubské cestě. Výstava je otevřena od 5. do 28. 2. denně od 10.00–18.00. Vstupné dobrovolné. Prohlídku s průvodcem vždy poslední středu v měsíci je nutné domluvit e-mailem: petr.svoboda@ruk.cuni.cz

na invalidní vozík. Přesto se nevzdává a rozhodl se dokázat sobě i druhým, že sny se dají a mají plnit | od 5. do 28. 2.

05. 02. | 18.00 | Vernisáž výstavy, beseda s promítáním fotografií a videí

VOJENSKÝ HISTORICKÝ ÚSTAV PRAHA

U Památníku 2, 130 05 Praha 3

tel.: +420 973 204 900

e-mail: museum@army.cz

www.vhu.cz



VOJENSKÝ
HISTORICKÝ
ÚSTAV PRAHA

VHÚ Praha je vědeckovýzkumné, muzejní a knihovní zařízení Ministerstva obrany ČR. Neúřední součástí VHÚ Praha jsou muzea a výstavní prostory. Jde o Armádní muzeum Žižkov, Letecké muzeum Kbely, Vojenské technické muzeum Lešany, Národní památník hrdinů heydrichiády a další externí výstavní prostory.

ARMÁDNÍ MUZEUM ŽIŽKOV

U Památníku 2, 130 05 Praha 3

UPOZORNĚNÍ: Kvůli plánované rekonstrukci je muzeum zcela uzavřeno.

LETECKÉ MUZEUM KBELY

Mladoboleslavská 425/9, 190 00 Praha 9

tel.: +420 973 207 500

- otevřeno: květen–říjen denně mimo pondělí 10.00–18.00
- vstup zdarma

EXPOZICE

Letecké muzeum bylo založeno v roce 1968 v areálu historického vojenského letiště Praha – Kbely, první letecké základny vybudované po vzniku Československa v roce 1918. Expozice muzea se vztahuje bezprostředně k **historii československého a českého letectví, zvláště vojenského**. Pro srovnání jsou zde vystaveny také vybrané typy světově významných letadel a kromě toho i množství leteckých motorů, součásti draků letounů, výzbroj, výstroj, stejnokroje, prapory, vyznamenání a další památky, které se vztahují k historii československého a českého letectví. Početností a kvalitou sbírek patří k největším leteckým muzeím v Evropě. Řada letounů patří ke světovým unikátům. Zpřístupněn je také letňanský areál **Staré Aerovky**, díky němuž se kbelská expozice rozšířila o další výstavní prostory.

NÁRODNÍ PAMÁTNÍK HRDINŮ HEYDRICHIÁDY

Resslova 9a, 120 00 Praha 2

tel.: +420 224 916 100

- otevřeno: denně mimo pondělí 09.00–17.00
- vstup zdarma

Místo úkrytu a posledního boje skupiny příslušníků československého zahraničního odboje, kteří se podíleli na atentátu na zastupujícího říšského protektora Reinharda Heydricha.

EXPOZICE

Expozice věnovaná **Operaci ANTHROPOID – atentátu na Reinharda Heydricha** v květnu 1942.



• VOJENSKÉ TECHNICKÉ MUZEUM LEŠANY

Lešany u Týnce nad Sázavou, 257 42 okres Benešov
tel.: +420 973 296 161

- otevřeno: červenec a srpen denně mimo pondělí 9.30–17.30; červen a září so+ne 9.30–17.30
- vstup zdarma

EXPOZICE

Vojenské technické muzeum Lešany se nachází v prostoru bývalých dělostřeleckých kasáren. Expozici tvoří **více než 700 historických tanků, kanónů, motocyklů, obrněných, nákladních a osobních vojenských vozidel, raketová technika, spojovací a ženijní prostředky a logistický materiál pocházející z období od roku 1890 až do současnosti**. Sbírký jsou široké veřejnosti prezentovány v deseti halách, pod šesti přístřešky a na volném prostranství. Rozsahem a složením svých sbírek, v nichž je zastoupen ne jeden světový unikát, se toto muzeum řadí mezi nejvýznamnější evropské instituce svého druhu.

• CÍSAŘSKÁ ZBROJNICE

Hradčanské nám. 2, 110 00 Praha 1

Stálá expozice ve Schwarzenberském paláci **obsahuje sbírku zbraní, zbroje a uměleckých děl z období od 15. století do poloviny 19. století**. Výstava prezentuje přes 550 předmětů, které pocházejí především z období, kdy české země patřily k habsburskému císařskému trůnu.

• MUZEUM HRADNÍ STRÁŽE

Pražský hrad, 110 00 Praha 1

V Prašné věži Míhulka se nachází **expozice mapující vývoj českých vojenských jednotek střežících Pražský hrad od nejstarších dob do současnosti**.

• ŽIDOVSKÉ MUZEUM V PRAZE

U Staré školy 1, 3, 110 00 Praha 1

tel.: +420 222 749 211

e-mail: office@jewishmuseum.cz

www.jewishmuseum.cz

- otevřeno: denně mimo so a židovských svátků 9.00–18.00

ŽIDOVSKÉ
MUZEUM
V PRAZE

PROHLÍDKOVÉ OKRUHY

A) Židovské muzeum v Praze (Maiselova synagoga, Španělská synagoga, Pinkasova synagoga a Klausová synagoga, Obřadní síň, Starý židovský hřbitov a Galerie Roberta Guttmanna)

B) Pražské Židovské Město (Židovské muzeum v Praze a Staronová synagoga)

C) Staronová synagoga

Detailní informace o expozicích, cenách a možných slevách naleznete na www.jewishmuseum.cz.

• GALERIE ROBERTA GUTTMANNA

U Staré školy 3, 110 00 Praha 1 (zadní trakt Španělské synagogy)

VÝSTAVA

„Můj šálek Kafky...“ Kresby, grafika a obrazy Jiřího Slívy. Výstava grafika a ilustrátora Jiřího Slívy (uspořádaná k jeho 71. narozeninám) představuje řadu kreseb, barevných litografií, leptů, pastelů a několik olejomalb na jeho oblíbená témata Franz Kafka, Sigmund Freud, Golem, židovské zvyky a symboly, biblické motivy, jakož i další práce inspirované díly židovských spisovatelů. Dalšími oblíbenými tématy Jiřího Slívy jsou variace na prostředí kaváren a každodenního života, které jsou výrazně ovlivněny absurdním humorem, jeho láskou k jazzu, vinu a tanci | od 22. 2.

KULTURNÍ POŘADY PRO VEŘEJNOST

PROGRAM PRO RODIČE S DĚTMI

Maiselova 15, 110 00 Praha 1 (dílna v přízemí)

11. 02. | 14.00 | Arje slaví Nový rok stromů (Tu bi-švat) – Lviček Arje společně s vámi oslaví Nový rok stromů (Tu bi-švat). Bude vám vyprávět, jaké rostliny a plodiny se pěstují a používají v Izraeli a co dobrého z nich můžeme připravit. Děti mu pak na oplátku připraví sváteční hostinu | vstupné 50 Kč

• MAISELOVA SYNAGOGA

Maiselova 10, 110 00 Praha 1

POŘADY

06. 02. | 19.00 | Nigun / Duo Duo Jarmila Vlachová & Miroslav Vilímeček – koncert akordeonistky Jarmily Vlachové a houslisty Miroslava Vilímečka. Vstupenky na koncert možno zakoupit v předprodeji v Maiselově synagoze, v Informačním a rezervačním

centru ŽMP (Maiselova 15, Praha 1), v síti Ticket Art a na webových stránkách ŽMP, kde je uveden i kompletní program koncertu | vstupné 230/150 Kč

08. 02. | 18. 00 | Mezi Prahou a Mariánkami – dějiny židovské přítomnosti v českých zemích v 19. a 20. století se stávají stále oblíbenějším předmětem výzkumu i v zahraničí.

21. 02. | 18. 00 | Jindřich Mann: Lední medvěd – autorské čtení a prezentace nové knihy Jindřicha Manna, která obsahuje tři novely o touze, zradě a nečekaných souvislostech. Večer probíhá ve spolupráci s Pražským literárním domem autorů německého jazyka | vstup volný

26. 02. | 18. 00 | Rabín Abraham Joshua Heschel: mystik, filosof, prorok – přestože rabín A. J. Heschel (1907–1972) patří mezi nejvlivnější židovské myslitele druhé poloviny 20. století, jeho dílo zůstávalo českému čtenáři s drobnou výjimkou knihy Šabat (Academia, 2009) spíše neznámo. Moderuje redaktor nakladatelství Vyšehrad a pedagog ETF UK Filip Outrata.

▪ AUDITORIUM ŽMP

Maiselova 15, 110 00 Praha 1 (3. patro)

07. 02. | 18. 00 | Židé, půda a ... Akce! Izrael ve zrcadle filmu – raná léta – zrod izraelského filmu je úzce spjat se sionistickým projektem a proměňoval se v závislosti na geopolitickém, historickém a ekonomickém vývoji v oblasti. Přednáška je doprovázena bohatým filmovým materiálem | vstup volný

14. 02. | 18. 00 | Písň z ghetta. Jidiš literatura ve varšavském a vilenském ghettu za 2. světové války – lidská touha po kultuře a krásnu se nenechá zadusit ani těmi nejhoršími podmínkami – dokladem toho jsou židovští literáti, básníci i prozaici, kteří působili v hrůzném prostředí ghetta zřízených nacisty v průběhu 2. světové války například ve Varšavě a Vilniusu. V českých překladech zazní i ukázky z děl významných jidiš autorů spojených s ghettem, jako byl například Avrom Suckever.

19. 02. | 18. 00 | Chava Pressburger – An artist's life characterised by war and violence. Chava Pressburger – život umělce charakterizovaný válkou a násilím. Stále nedoceněnou tvorbu Chavy Pressburger přibliží německá historička umění Ilka Wonschik, autorka monografie Chava Pressburger: Bilder – Papierarbeiten – Skulpturen (Hentrich & Hentrich, 2016). V angličtině | vstup volný

▪ MIMOPRAŽSKÁ MUZEA

▪ HORNICKÉ MUZEUM PŘÍBRAM



Největší hornické muzeum v České republice založené roku 1886 zve k návštěvě unikátních expozic situovaných v památkově chráněných objektech Ševčinského, Vojtěžského, Anenského a Drkolnovského dolu, v hornickém domku na Březových Horách a ve čtyřech mimopříbramských pobočkách.



▪ HORNICKÝ SKANZEN BŘEZOVÉ HORY – NÁRODNÍ KULTURNÍ PAMÁTKA

Ševčinský důl, Vojtěžský důl, Anenský důl, Drkolnovský důl, hornický domek

nám. Hynka Kličky 293, 261 01 Příbram VI - Březové Hory

tel.: +420 318 633 138

e-mail: info@muzeum-pribram.cz

www.muzeum-pribram.cz

▪ otevřeno: út–pá 9.00–16.00

▪ vstupné: základní 40 Kč; snížené 20 Kč; rodinné 100 Kč

Expozice umístěné v historických báňských objektech přibližují minulost spjatou s těžbou stříbra, uranu a dalších rud. Muzeum umožňuje svezení hornickým vláčkem po povrchu i podzemím, prohlídky dvou kilometrů štol, fárání výtahem, jízdu po skluzavce k obřím vodnímu kolu či seznámení s parními těžními stroji, cennou mineralogickou sbírkou a havířským folklorem.

VÝSTAVY

S Honzou z role do role Historické loutky, divadelní kulisy a rekvizity z pohádek o Honzovi ze sbírky Hornického muzea Příbram a soukromých sbírek | do 1. 11.

Nejnovější mineralogické přírůstky do sbírek muzea Výstava představuje nejzajímavější mineralogické přírůstky do muzea za posledních 5 let | od 29. 1. do 28. 12.

AKCE

17. 02. | 10.00 | Hornický masopust – masopustní průvod a lidová veselice, rej masek a žertovné masopustní scénky v prostředí hornických Březových Hor

• PAMÁTNÍK VOJNA LEŠETICE

Muzeum obětí komunismu

Lešetice 52, 262 31 Lešetice

tel.: +420 326 531 488

e-mail: info@muzeum-pribram.cz

www.muzeum-pribram.cz

- otevřeno: út–pá 9.00–16.00, poslední prohlídka v 15.00
- vstupné: základní 40 Kč; snížené 20 Kč; rodinné 100 Kč

Dochovaný vězeňský areál mezi bývalými uranovými šachtami, ojedinělý ve střední Evropě. V letech 1949–1951 tábor nucených prací a následně do roku 1961 zařízení pro politické vězně komunistického režimu. Muzeum obětí totality a dějin uranového hornictví, Galerie Orbis Pictus: Europa, exteriérová expozice soch Jiřího Sozanského, možnost jízdy hornickým vláčkem.

VÝSTAVY

Poslední bitva 2. světové války v Evropě u Slivice na Příbramsku Výstava dokumentuje poslední dny 2. světové války na Příbramsku, kdy zde došlo z vojenského i historického hlediska k událostem, které se nesmazatelně zapsaly do válečných dějin Evropy | od 2. 1. do 28. 12.

• MALÉ MÁSLOVICKÉ MUZEUM MÁSLA

Máslovice 3, 250 69 Vodochody

mobil: +420 724 191 246, 603 431 148

www.maslovice.cz

- otevřeno: so+ne 10.00–12.00 a 13.00–16.00; mimo tyto dny pouze po předběžné objednávce (min. 10 osob)
- vstupné: základní 30 Kč, senioři, studenti a děti 20 Kč, rodinná vstupenka (2 dospělí + děti) 80 Kč
- spojení: autobusem č. 374 ze stanice metra C – Kobylisy, ulice Pod Sídlíštěm, autem směr Teplice a odbočit na Klíčany, vlakem z Masarykova nádraží do Libčic nad Vltavou a přívozem přes řeku dále 1,2 km do Máslovic.

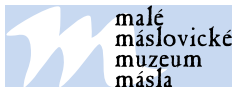

STÁLÁ EXPOZICE

Historické předměty na výrobu másla (různé typy máselnic, dřevěných tvořítek na másto aj.) a **máslenky na servírování másla**

Sbírka obalů od másla českých i zahraničních výrobců

Expozice o historii obce

Muzejní obchůdek

Netradiční naučná stezka od muzea k přívozu

Nepřehlédněte upozornění: od 29. 1. do 2. 3. je muzeum uzavřeno!!!

PŘIPRAVUJEME NA BŘEZEN

Ptáci na vodě i u vody Výstava | od 3. 3. do 30. 6.

PŘIPRAVUJEME NA DUBEN

14. 04. | Máslovická šlápota aneb Šlápeme do Máslovic stloukat másto

Více informací na www.maslovice.cz.

• PAMÁTNÍK KARLA ČAPKA – STRŽ

262 02 Stará Huť u Dobříše 125

tel.: +420 318 522 265

www.facebook.com/PamatnikKarlaCepka

www.capek-karel-pamatnik.cz

- otevřeno celoročně; duben–říjen mimo po 9.00–17.00; listopad–březen po–pá 9.00–16.00 (so+ne na tel. objednávku pro skupiny o minimálním počtu 10 osob)
- vstupné: základní 40 Kč; studenti a senioři 20 Kč; rodinné vstupné 100 Kč; fotografování 10 Kč



STÁLÉ EXPOZICE

Život a dílo Karla Čapka

Ferdinand Peroutka

Olg Scheinpflugová

• PAMÁTNÍK TEREZÍN

Principova alej 304, 411 55 Terezín

tel.: +420 416 782 225

e-mail: pamatnik@pamatnik-terezin.cz

www.facebook.com/TerezinMemorial

www.pamatnik-terezin.cz

- otevřeno: Malá pevnost: denně 8.00–16.30; Muzeum ghetta a Magdeburská kasárna: denně 9.00–17.30; Krematorium: denně kromě soboty 10.00–16.00; Kolumbárium, obřadní místnosti a ústřední márnice: denně 9.00–17.00; Modlitebna a replika mansardy z doby terezínského ghetta: denně 9.00–17.30

PAMÁTNÍK TEREZÍN



národní kulturní památka

VÝSTAVY

Hnědá kartonová složka – pocta Felixi Blochovi | předsálí kina Muzea ghetta | do 28. 2.



„O osudu člověka se rozhoduje proužkem papíru...“
Transporty Židů z ghetta Terezín do Osvětimi – Břežinky na podzim 1944 Putovní, historická výstava Památníku Terezín | předsálí kina Malé pevnosti | do 22. 4.

▪ ŠKODA MUZEUM

tř. Václava Klementa 294, 293 60 Mladá Boleslav

tel.: +420 326 832 038

e-mail: muzeum@skoda-auto.cz

www.museum.skoda-auto.cz

č. bezbariérový vstup

- otevřeno: denně 9.00–17.00
- vstupné: individuální prohlídka: plně 70 Kč; snížené 35 Kč; rodinné 75 Kč; roční 280 Kč; snížené 140 Kč
- prohlídka s výkladem v českém / cizím jazyce (muzeum + závod): plně 140 Kč / 200 Kč; snížené 70 Kč / 100 Kč
- prohlídka s výkladem v českém / cizím jazyce (muzeum): plně 100 Kč / 130 Kč; *snížené 50 Kč / 65 Kč
- prohlídka s pracovním listem (muzeum): 20 Kč
- zdarma: děti do 6 let; ZTP a ZTP/P a 1 doprovodná osoba; AMG; řidič bus; 1x doprovod od CK; 2x pedagogický dozor; novináři



ŠKODA Muzeum

STÁLÁ EXPOZICE

Expozice je rozdělena do tří tematických oblastí – **Tradice, Evoluce a Preciznost**. V tematické oblasti Tradice jsou přiblíženy hodnoty značky ŠKODA – Hrdost, Každodenní využitelnost a Výzvy, symbolizované třemi páry vozů. Bustami obou zakladatelů firmy začíná **Evoluce**. Dominuje jí chronologická řada po sobě jdoucích milníků automobilového vývoje. Okruh Preciznost představuje vozy v různých stádiích renovace – od nálezového stavu až po „klenot“. Proces výroby současných vozů lze vidět v panoramatickém kině.

VÝSTAVY

Historie reklamy LAURIN & KLEMENT a ŠKODA: od SUPER VELOCIPEDU až po SUPERBA Projděte si s námi styly, techniky a design reklamních materiálů značek LAURIN & KLEMENT a ŠKODA v jednotlivých fázích vývoje – od prvních, tiskařsky ručně

komponovaných inzercí na prodej kol a motocyklů, přes propagační letáky a brožury k jednotlivým vozům, až po kompletní produktové a imagové kampaně. Propagace značky ŠKODA AUTO je stejně bohatá, jako samotná historie společnosti. Výstava nabízí jedinečný vhled do komunikační strategie českého automobilového výrobce v běhu času a kontextu doby a je možné ji navštívit | od 1. 2.

David Černý: Český betlém Ojedinelá výstava bronzových plastik výtvarníka Davida Černého představuje scénické obrazy českých dějin a kultury. Po předchozí rezervaci na tel. 326 831 135 nabízíme komentované prohlídky pro školy a veřejnost.

PROHLÍDKY EXPOZICE A VÝROBNÍCH PROVOZŮ

Nabízíme **komentované prohlídky** expozice ŠKODA Muzea a prohlídky výrobních provozů společnosti ŠKODA AUTO s průvodcem. Dále zajišťujeme **ekurze** do Lean Centra, ŠKODA Parts Centra, Vzdělávacího centra Na Karmeli a výrobního závodu ve Vrchlabí a Kvasinách. Pořádáme **speciální prohlídky** pro školní skupiny, technicky zaměřené skupiny a nevidomé. Rezervace a další informace na tel. +420 326 8 31134, 31135, 31137, e-mail: muzeum@skoda-auto.cz.

▪ RODNÝ DŮM FERDINANDA PORSCHEHO VE VRATISLAVICÍCH

Tanvaldská 38, 463 11 Liberec – Vratislavice nad Nisou

tel.: + 420 326 832 028

tel.: +420 326 832 038 (info mimo otevírací dobu)

e-mail: Vratislavice@skoda-auto.cz

- otevřeno: pá–ne 9.00–17.00
- využijte možnost zakoupit kombinovanou vstupenku Rodný dům F. Porscheho & ŠKODA Muzeum za zvýhodněnou cenu. Více informací na www.rodnydumporsche.cz

Zveme vás k prohlídce **nově zrekonstruovaného domu, ve kterém se v roce 1875 narodil Ferdinand Porsche**, automobilový konstruktér a tvůrce vozu Volkswagen. Na autentickém místě jsou představeny zásadní momenty vývoje inženýrského a konstrukčního umění, jehož součástí je životní dílo Ferdinanda Porscheho. Expozici je možné si prohlédnout individuálně pomocí na místě zapůjčených iPadů. V případě návštěvy skupiny nad 20 osob doporučujeme nás kontaktovat s předstihem. Návštěvníci muzea se mohou před prohlídkou expozice či po ní občerstvit v kavárně, k dispozici je i malý obchod.

▪ CAFÉ/RESTAURANT VÁCLAV

- otevřeno denně 9.00–17.00 a před každou akcí
- rezervace na tel.: +420 326 831 243

Navštivte v budově ŠKODA Muzea Café/Restaurant VÁCLAV provozovaný cateringovou společností Zátíší Group. VÁCLAV hostům nabízí kvalitní pokrmy a nápoje, příjemnou atmosféru a moderní prostředí obklopené historickým okolím.

AKCE

02. 02. | 08.00 | Pololetky v muzeu – na celodenní program do ŠKODA Muzea zveme školní děti, které mají tento den pololetní prázdniny. Přijďte k nám prožít den plný tvoření a zábavy

s kamarády, děti si můžete vyzvednout mezi 15.00–16.00. Oběd a materiál je v ceně. Doporučujeme obuv na přezutí. O děti se po celý den budou starat lektorky s pedagogickým vzděláním. Program je koncipován pro děti od 2. třídy a starší. Nutná rezervace na tel. 326 8 32038 | vstupné 200 Kč

14. 02. | 18.00–21.30 | Sv. Valentýn – přijďte oslavit svátek zamilovaných do Café/Restaurantu VÁCLAV! Speciální menu bude podáváno v romantickém prostředí stylové restaurace. Rezervace přímo v Café VÁCLAV nebo na tel. 326 831 243.

ŠANSON, PÍSEŇ S PŘÍBĚHEM – ABONENTNÍ CYKLUS JARO 2018

Zveze vás na další abonentní cyklus, tentokrát na téma šanson. Představíme vám v něm špičkové interpretky, které vás jistě příjemně překvapí svoji kvalitou a invencí. Šanson se v českých zemích formuje již od 30. let 20. století. Přijďte si

do monumentálního sálu L&K Forum poslechnout jeho současné výrazné představitelky a strávít tak příjemný večer.

05. 02. | Radůza – po kratší odmlce se písničkářka Radůza vrací na koncertní pódia

16. 04. | Lenka Nová & Petr Malásek

14. 05. | Radka Fišarová & Saša Yasinski & Jazz4

Abonentky za zvýhodněnou cenu jsou v prodeji do 21. 1. 2018 za 750 Kč. Jednotlivé vstupné v prodeji od 22. 1. 2018 v ceně 300 Kč. Předprodej vstupenek na pokladně ŠKODA Muzea a v síti TicketPro.

PŘIPRAVUJEME

16. 03. | Diashow Martina Loewa – Švýcarsko

26. 03. | Ida Kellarová, Čhavorenga a Česká filharmonie



Praha:zima



PRAHA
PRAGUE
PRAGA
PRAG

Prague
City Tourism

Prague:emotion

● volnočasové aktivity

■ PLANETÁRIUM PRAHA

Královská obora 233, 170 00 Praha 7
tel.: +420 220 999 001–3
e-mail: planetarium@planetarium.cz
www.planetarium.cz

- změna programu vyhrazena
- otevírací doba 1 – 28. 2. po 8.30–12.00; út–pá 8.30–20.00; so 10.30–20.00; ne 10.30–18.30
- pololetní prázdniny: 2. 2. 10.30–20.00

SPECIÁLNÍ NABÍDKA

04. 02. | 11.00 | Povídání pro zvědavé děti – živá přednáška pro děti 6–9 let

23. 02. | 19.00–21.00 | Planeta hvězd Josefa G. – talk show

POLOLETNÍ PRÁZDNINY 2. 2.

11.00 | O zvědavé kometě – pro děti od 4 let

14.00 | Vesmír kolem nás – pro děti od 8 let

15.30 | Kde začíná vesmír – pro děti od 10 let

18.30 | Noční obloha 8K – pro dospělé a starší děti

PROGRAMY POD HVĚZDNOU KLENBOU 1. – 28. 2.

- projekční systém SkySkan Definiti 8K

út | 18.30 | **Mapy cizích světů**

čt | 18.30 | **Komety**

pá kromě 23. 02. | 18.30 | **Noční obloha 8K**

so | 11.00 | **O rozpůlené hvězdě** – pro děti od 4 let

so | 15.30 | **Pozorujeme oblohu** – pro děti od 10 let

so | 17.00 | **Noční obloha 8K**

so | 18.30 | **Jupiter – vládce planet**

ne kromě 04. 02. | 11.00 | **O rozpůlené hvězdě** – pro děti od 4 let

ne | 15.30 | **Pozorujeme oblohu** – pro děti od 10 let

ne | 17.00 | **Mars HD**

FOYER PLANETÁRIA

Stálá expozice – vyzkoušet si můžete celou řadu interaktivních exponátů (např. model černé díry, planetární váhu, telurium, změnu vzhledu měsíčního povrchu v závislosti na měsíčních fázích, optiku oka, atd.).

Prodej astronomických a kosmonautických publikací pro návštěvníky Planetária

■ ŠTEFÁNIKOVA HVĚZDÁRNA

Strahovská 205, 118 46 Praha 1
tel.: +420 257 320 540
e-mail: informace@observatory.cz
www.observatory.cz

- otevírací doba denně kromě po, út–pá 18.00–20.00; so a ne 11.00–20.00

STÁLÁ VÝSTAVA

Modernizovaná astronomická výstava, jejíž součástí jsou interaktivní exponáty, optické pokusy i historické přístroje a především počítače s astronomickými informacemi, animacemi a pexesem.

Nový Sluneční dalekohled v provozu.

POŘADY PRO DĚTI

- s prohlídkou hvězdárny a pozorováním dalekohledem

každou so a ne | 14.30 | Na výlet do vesmíru – od 8 do 11 let

POŘADY PRO MLÁDEŽ A DOSPĚLÉ

- s prohlídkou hvězdárny a pozorováním dalekohledem

každou so a ne | 16.00 | Čas hvězd a Mandragor – pořad o astronomii doby Rudolfa II.

ASTRONOMICKÁ PŘEDNÁŠKA

28. 02. | 18.30 | Ohlédnutí za kosmonautikou v roce 2017 a její vyhlídky na rok 2018 – Milan Halousek

■ HVĚZDÁRNA ĎABLICE

Pod hvězdárnou 768, 182 00 Praha 8
tel.: +420 283 910 644
e-mail: dablceobs@planetarium.cz
www.planetarium.cz/dablceobs

- otevírací doba po 13.30–15.30 a 18.00–21.00; st 19.00–21.00; čt 13.30–15.30 a 19.00–21.00; ne 14.00–16.00

PŘEDNÁŠKY

- astronomické, přírodovědné a cestopisné

12. 02. | 18.30 | Columbia STS – 107 – cesta bez návratu! – Milan Halousek

26. 02. | 18.30 | Novým Zélandem od severu k jihu – RNDr. Jiří Jiránek, CSc.

POŘADY

- filmové večery s pozorováním oblohy

05. a 19. 02. | 18.30 | Apollo 12, Apollo 14

POHÁDKY PRO NEJMENŠÍ

- za jasného počasí 11.00–12.00 pozorování Slunce

18. 02. | 10.15 | Odkud svítí sluníčko

POZOROVÁNÍ OBLOHY NA OBOU HVĚZDÁRNÁCH

- podmínkou pozorování je pokud možno obloha bez mraků, při nepřiznivém počasí se koná prohlídka přístrojového vybavení hvězdárny.

Měsíc: od 20. do 28. 2., nejlépe kolem první čtvrti 23. 2.

Planety: na únorové obloze chybí

Zajímavé objekty: – např. **dvojhvězda Castor** v souhvězdí Blíženců, **hvězdokupa Plejády** v souhvězdí Býka, **Velká mlhovina** v souhvězdí Oriona, **galaxie M31** v souhvězdí Andromedy

Slunce: na denní obloze – sluneční skvrny, protuberance

■ BOTANICKÁ ZAHRADA HL. M. PRAHY

Trojská 800/196, 170 00 Praha 7 – Troja

tel.: +420 234 148 111

e-mail: info@botanicka.cz

www.botanicka.cz

- spojení: metro C – Nádraží Holešovice; bus 112 do stanice Zoologická zahrada nebo Botanická zahrada Troja, odtud pěšky dle značení; metro C – Kobylisy, bus 102, 144 do stanice Na Pazderce, odtud pěšky dle značení; návštěvníci mají možnost využít ke vstupu do zahrady bránu u zastávky MHD – bus č. 112 Kovárna
- otevírací doba: venkovní expozice denně 9.00–16.00, skleník Fata Morgana út–ne a státní svátky 9.00–16.00, vinotéka sv. Kláry po–pá 13.00–17.00, so, ne a svátky 11.00–17.00
- vstupné: plně vstupné Fata Morgana + venkovní expozice – dospělí 150 Kč, děti (3–5 let) 40 Kč, děti (5–15 let), studenti (do 26 let), ISIC karta, senioři 75 Kč.
- pouze venkovní expozice – dospělí 85 Kč, děti (3–5 let) 25 Kč, děti (5–15 let), studenti (do 26 let), ISIC karta, senioři 45 Kč.



Botanická zahrada
Praha

DŽUNGLE, KTERÁ NESPÍ – DO 24. 3.

únor – pátky a soboty od 18.00

březen – pátky a soboty od 19.00

Fata Morgana – navštívit tropický deštýň prales v noci, to se podaří opravdu jen málokomu. Ve skleníku Fata Morgana tuto možnost máte. Přijďte se projít džunglí, která nespí. REZERVACE NUTNÁ přes formulář na www.botanicka.cz

PŘEDNÁŠKOVÝ CYKLUS

- vstupné: 50 Kč

od 01. 02. vždy ve čtvrtek | 17.30 | Rostlinné bistro Botanická na talíři

01. 02. | Za orchidejemi ekvádorských hor – Jan Ponert

08. 02. | Barevné klenoty naší ptací říše – Jaroslav Škopek

15. 02. | Arboreta a botanické zahrady jihovýchodního Polska – Tomáš Vencálek

22. 02. | Květena vietnamského národního parku Bidoup – Nui Ba – Romana a Vlastík Rybkovi

VALENTÝNSKÝ VEČER V BOTANICKÉ

14. 02. | 18.00 | Fata Morgana – překvapte milovanou osobu netradiční oslavou a vezměte ji do botanické zahrady. Dozvíte se zajímavosti z milostného života rostlin, vychutnáte si sklenku vína z naší vinice, dáma dostane květinu a bude vás čekat také seznámení s parfémem Fata Morgana No. 1. Cena: 600 Kč/pár. Rezervace nutná na eva.novozamska@botanicka.cz

ZAVÍRACÍ TÝDEN VE SKLENÍKU FATA MORGANA

26. 02. – 01. 03. | Skleník Fata Morgana uzavřen – děkujeme za pochopení

■ ZOOLOGICKÁ ZAHRADA HL. M. PRAHY

U Trojského zámku 3/120, 170 00 Praha 7 – Troja

tel.: +420 296 112 230

e-mail: pr@zoopraha.cz

www.zoopraha.cz

- otevřeno denně 9.00–21.00
- vstupné: dospělí 200 Kč; děti 3–15 let; studenti, senioři, držitelé ZTP 150 Kč; rodina (2 dospělí, 2 děti) 600 Kč
- spojení: bus 112 ze stanice metra C – Nádraží Holešovice; bus 236 ze stanice Žámky; přívoz z Prahy 6 – Podbabsy



KOMENTOVANÁ KRMENÍ A SETKÁNÍ

Komentovaná krmení a setkání – probíhají o víkendech a státních svátcích na 14 místech v zoo | Navštivte zvířata tehdy, kdy jsou neaktivnější, a odhalte zajímavosti z jejich života. Setkání s oblíbenými zvířaty doplněná poutavým vyprávěním se konají po celý den – stačí si jen vybrat!

Happy Mondays – každé pondělí mají všechny děti od 3 do 15 let, důchodci a studenti vstup za 50 Kč. Držitelé průkazek ZTP, ZTP/P mají vstup za 1 Kč

Večerní prohlídky s průvodcem

AKCE

02. 02. | Zoškola pro děti – krmení je věda – na tento kurz je nutné se předem objednat

02. 02. | Poletní prázdniny v zoo – bohatý program pro děti v Rezervaci Bororo. Speciální komentovaná krmení.

03., 10. a 11. 02. | Olympiáda začíná v zoo – kolik medailí získají naši sportovci, si tipne lachtan Meloun

03. 02. | Dirí slaví 5. narozeniny – oslava narozenin orangutaní samičky Dirí

03. 02. | Zoškola pro dospělé – zbavte se fobií – na tento kurz je nutné se předem objednat

04. 02. | Den chovatelů želv – cyklus přednášek o želvách a chovatelská poradna po celý den

15. a 16. 02. | Zooškola pro děti – krmení je věda – na tento kurz je nutné se předem objednat

18. 02. | Den ohrožených zvířat – seznámte se s luskou, saolou, laošem a sajou

24. 02. | Mezinárodní den ledních medvědů – přijďte do zoo s plyšovým ledním medvědem a pomozte nám vytvořit rekord!

VÝSTAVY

F. X. Procházka | Galerie, Gočárový dům

Pomáháme jim přežít: Sajgy mongolské | Jurta

• CHVALSKÝ ZÁMEK

Na Chvalské tvrzi 857, 193 21 Praha 9 – Horní Počernice

tel.: +420 281 860 130

e-mail: infocentrum@chvalskyzamek.cz

www.chvalskyzamek.cz

▪ otevřeno denně 9.00–17.00



VÝSTAVY PRO VŠECHNY

do 1. 4. | denně 9.00–17.00 | Jiří Brdečka 100 let – od Limonádového Joa k zázrakům animace Mimořádná retrospektivní a interaktivní výstava je věnovaná jedné z nejvýraznějších osobností českého filmu Jiřímu Brdečkově, mj. spoluautorovi scénářů ke snímkům Limonádový Joe, Adéla ještě nevečeřela, Tajemství hradu v Karpatech nebo Císařův pekař a Pekařův císař, jež stále platí za hity české kinematografie. Výstava je pojatá jako rekonstrukce světa dětství, mládí, života a inspiračních zdrojů J. Brdečky. Návštěvníky zavede nejen do světa westernů, které Brdečku uchvátily, k vidění zde budou i obrazy jeho přátel z řad malířů, jako je například Kamil Lhoták či Adolf Born. Expozice připomene i Brdečkovy slavné hrané filmy a představí barrandovské dekorace a kostýmy z filmů, na kterých spolupracoval s Janem Werichem, Jiřím Trnkou a dalšími.

AKCE PRO VŠECHNY

17. 02. | 10.00–17.00 | Tajemná sobota na zámku s hrábětem Telekem z Tölökö – proslulý hrabě Teleke z Tölökö, svérázná postava z filmu Tajemství hradu v Karpatech, vás provede Chvalským zámekem, interaktivní výstavou Jiří Brdečka 100 let, budete se bavit se a soutěžit. Prohlídka trvá 40 min, začíná vždy v celou hodinu (poslední prohlídka v 15.00) a je nutné si rezervovat čas na tel. 281 860 130. Po skončení prohlídky u nás můžete zůstat, jak dlouho chcete.

18. 02. | 10.00–17.00 | Westernová neděle na zámku s Limonádovým Joem a Tornádo Lou – šarmantní Tornádo Lou a kladas každým coulem Limonádový Joe vás provedou Chvalským

zámekem, interaktivní výstavou Jiří Brdečka 100 let. Prohlídka trvá 40 min, začíná vždy v celou hodinu (poslední prohlídka v 15.00) a je nutné si rezervovat čas na tel. 281 860 130. Po skončení prohlídky u nás můžete zůstat, jak dlouho chcete.

24. 02. | 19.00–22.00 | Strašidelná noc na zámku se svítilkami přízraků a hladovou Adélou – děti, dospívající i dospělé zveme na strašidelnou noční prohlídku zámku, která je ve znamení filmu, westernu, humoru a setkání s postavami z filmů Limonádový Joe, Adéla ještě nevečeřela či Tajemství hradu v Karpatech. Očekávejte samá tajemná překvapení, rej svítilček přízraků a pohled na nevidané věci | vstupné: dospělí 150 Kč; děti 2–15 let, studenti do 26 let, senioři nad 65 a ZTP/P – 100 Kč, rodinné vstupné (2 dospělí + až 3 děti) 350 Kč

• NÁRODNÍ KULTURNÍ PAMÁTKA VYŠEHRAD

V Pevnosti 159/5b, 120 00 Praha 2

tel.: +420 241 410 348

e-mail: info@praha-vysehrad.cz

www.facebook.com/vysehradpurkrabstvi

www.praha-vysehrad.cz

Národní kulturní památka, místo opředené bájemi a pověstmi, sídlo prvního českého krále z konce 11. století, symbol české státnosti.

♣ bezbariérový vstup

▪ otevřeno denně 9.30–17.00

▪ spojení: metro C – Vyšehrad; tram 7, 18, 24, st. Albertov; tram 2, 3, 7, 17, 21, st. Výtoň

▪ průvodcovské služby pro skupiny na předběžné objednání, orientace v areálu podle směrůvek a orientačních map.



• S T A R É
P U R K R A B S T V Í

• STARÉ PURKRABSTVÍ – KOMORNÍ SÁL

tel.: +420 222 513 842

e-mail: tazlerova@praha-vysehrad.cz, kolenova@praha-vysehrad.cz

www.facebook.com/vysehradpurkrabstvi

www.praha-vysehrad.cz

▪ cena vstupenek na dětský program: pohádka: dítě 80 Kč / dospělý 60 Kč, výtvarná dílna: dítě 60 Kč / dospělý 40 Kč

▪ předprodej a rezervace vstupenek v pokladně ve Starém purkrabství po–pá 9.30–17.00 nebo do začátku představení; tel.: 222 513 842; e-mail: pokladna@praha-vysehrad.cz

04. 02. | 15.00 | Detektiv Lupa a tajemná věž – vydejme se s detektivem Lupou do jedné zapomenuté vesnice na kraji začarovaného lesa, kde se skrývá tajemná věž! Podají se mladému detektivovi rozluštit záhadu ztracených dětí a dostat srdce krásné Emílie?. Pohádka vhodná pro děti od 4 let. Divadlo Damuza | omezená kapacita, rezervace na pokladna@praha-vysehrad.cz

11. 02. | 15.00 | Pohádkový vánek – výtvarná dílna Pro radost. Kinetické umění neboli kinetismus je moderní výtvarný směr, založený na vytváření pohyblivých soch. My si v tomto duchu vyrobíme lapače snů, cingrlátka na lustr, zvonkohry, poletující roj motýlů nebo hejno ptáků, draků, balónků, vlaječek, dešťníčků

z vějířů, sluneční soustavu, co koho napadne. Výtvarná dílna vhodná pro děti od 4 let. Dílnu vede Adéla Marie Jirků | omezená kapacita, vstupenky rezervujte na pokladna@praha-vysehrad.cz

18. 02. | 15.00 | Co chce jepice – poetický pohádkový příběh o krátkém, ale velmi pestrém životě jedné jepice. Loutková inscenace s živou hudbou. Příběh o vážkách, které žijí jen jeden den. Jepice Gréta je všem jen pro smích a pak jí ještě ke všemu bouře odfoukne daleko od domova. Na cestě zpátky se díky své odvaze naučí spoustu věcí a dokonce i zachrání život. Pochopí, že nezáleží na tom, kolik máme času, ale jenom na tom, kolik máme lásky. Přijďte se podívat, co vše se dá stihnout za jediný den. Pohádka vhodná pro děti od 3 let. Divadlo Damúza | omezená kapacita, vstupenky rezervujte na pokladna@praha-vysehrad.cz

25. 02. | 15.00 | O Horymírovi a jeho Šemíkovi – výtvarná dílna Staré pověsti české. Kůň Šemík pomohl svému pánovi Horymírovi utéci před smrtí skokem z Vyšehradu do Vltavy. My si vyrobíme také svého Šemíka – papírovou loutku koníka nebo jiného ochránce. Výtvarná dílna vhodná pro děti od 4 let. Dílnu vede Kristýna Fialová | omezená kapacita, vstupenky rezervujte na pokladna@praha-vysehrad.cz

KOMENTOVANÁ PROHLÍDKA VYŠEHRADU NA OBJEDNÁVKU

Vydejte se s námi do historie a poznejte legendy, které se pojí k Vyšehradu. Během 90 minut navštívíte jeho nejzajímavější místa | více informací na www.praha-vysehrad.cz | objednávejte na: info@praha-vysehrad.cz, tel.: 241 410 348 nebo přímo v našem Infocentru Špička

INTERAKTIVNÍ PROGRAMY PRO ŠKOLY O VYŠEHRADĚ

Navštívte Vyšehrad se svojí školní třídou a prozkoumejte jeho tajemná místa.

Turnaj krále Karla – pro 1. – 2. třídu ZŠ

Libuše – pro 2. – 4. tř. ZŠ

Mise Vyšehrad – pro 4. – 7. třídu ZŠ

Výprava – pro 9. tř. ZŠ a 1. a 2. roč. SŠ či gymnázia

Budíme češtinu – pro 1. – 4. tř. ZŠ

Objednávat můžete na: strnadova@praha-vysehrad.cz

WORKSHOPY ŠVANDOVA DIVADLA

Štefanikova 57, 150 00 Praha 5

tel.: +420 257 318 666 (pokladna)

e-mail: vrbova@svandovodivadlo.cz

www.svandovodivadlo.cz/o-divadle/workshopy



Během našich workshopů poznáte divadlo blíž, než je pro diváky běžné, jelikož probíhají přímo v budově divadla a vy máte možnost setkat se s herci, nahlédnout do zákulisí a při vlastní práci získat bohaté divadelní zážitky a zkušenosti.

02. a 09. 02. | 16.00–19.00 | Voice and speech workshop – On air – hlasová, dechová a artikulační cvičení, interpretace různých textů, vše spojené s návštěvou profesionálního nahrávacího studia a výroba vlastního CD | workshop vedený v anglickém jazyce

07. 02. | 16.00–19.00 | Herecký workshop pro mládež od 11 do 16 let – Mládeži, na scénu! – člen/ka hereckého souboru Švandova divadla Vás seznámí se základními hereckými cvičeními a etudami a elementární hlasovou přípravou. Společně budeme hledat a objevovat principy herecké práce, a to hravě a zábavně!

16. a 17. 02. | 15.00–20.00 | Footsbarn theatre workshop – speciální workshop s mezinárodní kočovnou divadelní společností Footsbarn Travelling Theatre. Pomocí pohybových cvičení a pozorování těla a pohybu budou účastníci objevovat práci ve skupině a v prostoru. Součástí workshopu bude také pohybová a hlasová improvizace, práce s maskou a klaunáda. Pod vedením zkušených lektorů by studenti měli pocítit naléhavost, která je pro vlastní tvorbu nezbytná. Workshop je součástí festivalu Footsbarn en Tchéquie | workshop vedený v anglickém jazyce

14., 21. a 28. | 16.00–19.00 | Workshop tvůrčího psaní – Piš, jak umíš – pod vedením dramaturgyně a režisérky Švandova divadla Martiny Kinské. Kurz je zaměřen na rozvíjení individuálních dispozic k této aktivitě. Mj. se pokusí účastníkům osvětlit principy dramatické situace a dialogu. Společně budeme hledat souvislosti mezi daným textem a vnějším světem a využítí inspirace reálnými událostmi a jejich posunu k obrazu.





Hladová zeď se ... opuková stavba na Petříně, kterou nechal v letech 1360-1362 postavit Karel IV., aby zesílil opevnění Pražského hradu a Malé Strany. Původně byla vysoká 4,5 metru a široká 1,8 metru a v horní části byla opatřena ochozem a cimbuřím.

POMŮCKA: MOA, PTYALÍN, SALA	TÍMTO ZPŮSOBEM ZASTAR.	DEZINFEK. PŘÍPRAVKY	TECHNICKÉ ZABEZPE- ČENÍ ZKR.	NÁSTROJ K PRÁCI NA ZÁHONU	OVINOUT	MOJE OSOBA		DOHRO- MADY	3. DÍL TAJENKY	DOMÁCÍ ZVÍŘATA
PODNIK V OPAVĚ							SLOVENSKÉ NÁRODNÍ POVSTÁNÍ			
1. DÍL TAJENKY							PŘÍTEL ČLOVĚKA SPONKA			
AKADEMIE VĚD ZKR.			KOHO? UKRAJIN- SKÝ POLO- OSTROV			SEVERSKÁ ZVÍŘATA MUŽSKÉ JMÉNO				
JAKO RUSKY				DRUH ENERGIE ŠVÉDSKÉ MĚSTO						MRAČNA
	Z TOHOTO DŮVODU	INIC. HERCE SKAMENE 2. DÍL TAJENKY			HONOSNÝ ODĚV VEDOUČÍ HOVOR.					
ENZYM SLINNÝCH ŽLÁZ								INIC. ZPĚV. BILÉ TAJNÁ ŽI- DOV. NAUKA		
SAMEC KRÁLÍKA							SLONÍ ZUB VYNÁLEZCE VZNĚTOVÉ- HO MOTORU			
OZNAČENÍ NAŠICH LETADEL			INICIÁLY SKLADATELE DVOŘÁKA RUŠNO			BAČKORA EVROPSKÁ UNIE SLOV. ZKR.				
TAKÉ				ZN. SPORT. POTŘEB MOJI						
OBILÍ SETĚ NA PODZIM					SLABOST GOLFOVÉ ODPALIŠTĚ					
	UPLĚST PICHLAVÝ LISTNATÝ STROM					KRUTÁ MÍSTO SPOJENÍ PROVAŽU				OHON
TELEVIZNÍ KABELOVÝ KANÁL				EVROPSKÁ UNIE ZKR. VYHYNULÝ PTÁK			CITOSLOVCE POCHOPENÍ HOVOR. MUŽ. JMÉNO			
CHEM. ZN. LANTHANU			UPROSTŘED INICIÁLY ZPĚVAČKY TURNEROVÉ					VLAKY EURO- CITY ZKR. INIC. HERCE TROJANA		
NĚMECKÉ MUŽSKÉ JMÉNO					NÁZEV MUZIKÁLU					
STARÉ ŽEN- SKÉ JMÉNO					VODNÍ ROSTLINA					

● **Správné odpovědi a výherci**

SOUTĚŽE ZA MĚSÍC LEDEN 2018

**Celkem došlo odpovědí 543, z toho
349 žen, 194 mužů**

Nejvíce odpovědí přišlo:

Praha 25,60%

Středočeský kraj 20,63%

Jihomoravský kraj 9,94%

Plzeňský kraj 6,63%

Vysočina 5,89%

Ostatní kraje: 31,3%

Fotohádanka

otázka: Poznáte místo na fotografii?

odpověď: Winternitzova vila, Praha 5

soutěžilo: 161 čtenářů; 117 správně; 44 špatně

**výherci: Zuzana Popovičová, Slaný; Ivana Veiserová,
Praha 4, Petr Rosendorf, Praha 8**

Křížovka

...a měl sloužit jako hokejový stadion

soutěžilo: 97 čtenářů; 93 správně; 4 špatně

**výherci: Jitka Folberová, Praha 9, Helena Holubářová,
Praha 10; Růžena Pancířová, Líbeznice**

Soutěž o vstupenky do Apple Musea

**otázka: Kolik originálních exponátů z dílny Apple, Pixar
a NeXT expozice Apple Musea obsahuje?**

odpověď: 472

soutěžilo: 105 čtenářů; 101 správně; 4 špatně

výherci: Anna Tonarová, Praha 8; Jáchym Šlík, Praha 10

Soutěž o vstupenky do Divadla Palace

otázka: Jaké národnosti je dramatik Sean O'Casey?

odpověď: irské

soutěžilo: 180 čtenářů; 179 správně; 1 špatně

**výherci: Šárka Havlová, Praha 5; Jana Štruncová, Plzeň;
Ondřej Jupa, Praha 3**

Všem výhercům srdečně blahopřejeme.



FOTOHÁDANKA

Poznáte místo na fotografii?

- a) kostel Nejsvětějšího Salvátora,
Křížovnické nám., Praha 1
- b) kostel U Salvátora,
Salvátorská ul., Praha 1
- c) kostel sv. Salvátora,
klášter sv. Anežky České, Praha 1

**Odpověď na fotohádanku a tajenku křížovky nám zašlete do 10. února 2018 z www.kampocesku.cz/souteze
nebo poštou na adresu redakce. Dvakrát tři autoři správných odpovědí obdrží od redakce zajímavé ceny.
Výherci si ceny vyzvedávají v redakci!**

● únor 2018

pondělí	úterý	středa	čtvrtek	pátek	sobota	neděle
			1	2	3	4
5	6	7	8	9	10	11
12	13	14	15	16	17	18
19	20	21	22	23	24	25
26	27	28				

- 1. čt.....
- 2. pá.....
- 3. so.....
- 4. ne.....
- 5. po.....
- 6. út.....
- 7. st.....
- 8. čt.....
- 9. pá.....
- 10. so.....
- 11. ne.....
- 12. po.....
- 13. út.....
- 14. st.....
- 15. čt.....
- 16. pá.....
- 17. so.....
- 18. ne.....
- 19. po.....
- 20. út.....
- 21. st.....
- 22. čt.....
- 23. pá.....
- 24. so.....
- 25. ne.....
- 26. po.....
- 27. út.....
- 28. st.....

● *poznámky*

A series of horizontal dotted lines for writing notes.

● *poznámky*

A series of horizontal dotted lines for writing notes.

IMAGE

BLACK LIGHT THEATRE

HRAJE PRO DĚTI



KALEIDOSKOP

Černodivadelní pohyblivé obrazy tančících zvířat plné barev a kouzel střídají dva kamarádi mimové, kteří společně nebo sobě navzájem vymýšlejí různé kulišárny. Představení je vhodné pro děti od 4 let, ale pobaví se i dospělí. Pro děti hrálo Divadlo Image s úspěchem v mnoha zemích světa a nyní se těší na malé české diváky.



REZERVACE VSTUPENEK:

gsm: (+420) 732 156 343

tel: (+420) 222 314 448

e-mail: image@imagnetheatre.cz

TERMÍNY PŘEDSTAVENÍ A DALŠÍ INFO:

neděle 11. 2. 2018 v 15 hodin

středa 28. 2. 2018 v 9.30 hodin

www.imagnetheatre.cz/prodeti

jednotné vstupné 150 Kč
děti do 3 let zdarma

ADRESA DIVADLA:

Divadlo Image, Národní 25, Praha 1, 110 00



HOLIDAY WORLD



TOP GASTRO & HOTEL

Mezinárodní veletrhy cestovního ruchu a gastronomie

15.–18. 2. 2018

Výstaviště Praha–Holešovice

www.holidayworld.cz



INCHEBA
EXPO PRAHA