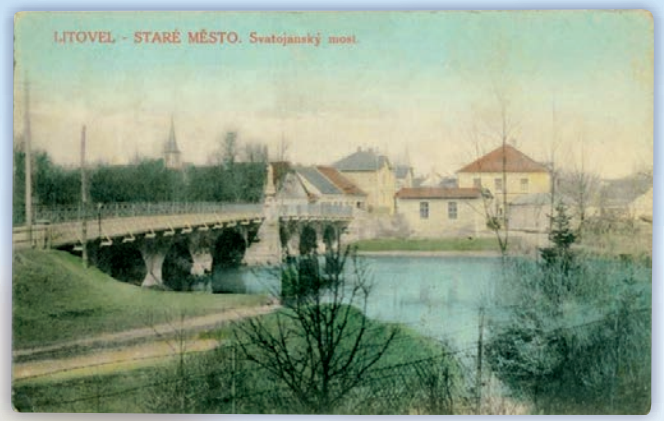

Svatojánský most – pohlednice z roku 1911

Svatojánský most – pohlednice, nedatována

Svatojánský most – foto, nedatováno

Svatojánský most – foto, nedatováno

Svatojánský most – foto, před rokem 1997

Svatojánský most – foto, povodeň v roce 1997

Vydalo: Město Litovel, www.litovel.eu
Texty: archiv města Litovel
Zpracoval: Jan Machovský, www.machovsky.cz

1. vydání

Svatojánský most v Litovli

SVATOJÁNSKÝ MOST V LITOVLI

Silniční most na ul. Vítězná se sochou svatého Jana Nepomuckého. Státem chráněná kulturní památka

Sochařská výzdoba:	dílna Johanna Sturmera
Sloh:	baroko, před rokem 1718
Materiál:	mladějovský a maletínský pískovec
Délka mostu:	55 m
Restaurování v letech:	1781, 1827, 1933, 1999, 2014

Nejstarší používaný kamenný most na Moravě (1592), zvaný Svatojánský, se šesti půlkruhovými, ke středu stoupajícími oblouky, které spočívají na hranolových pilířích. Zábradlí mostu je rovněž kamenné. Uprostřed mostu je umístěna barokní socha sv. Jana Nepomuckého. Na kamenném soklu sochy je znázorněno svržení světce z mostu.

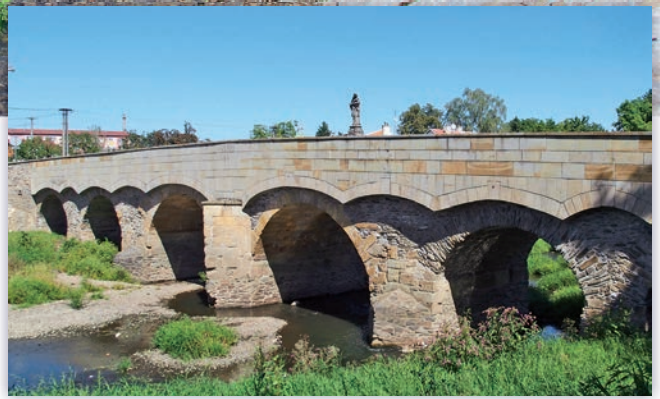

Most přečkal všechny povodně, které město od roku 1592 postihly, a když nacisté koncem druhé světové války na svém ústupu všechny mosty v Litovli podminovali a chystali se je vyhodit do vzduchu, delegace zástupců města se odhodlala okupanty požádat, aby byl tento skvost zachován. Tak byl historický Svatojánský most zachráněn a dodnes patří mezi naše významné technické památky.
Ve spodní části podstavce je na čelní straně vyryt nápis: RENOVATVM / ANNO 1781

Svatý Jan Nepomucký

Je vždy znázorňován s pěti stříbrnými hvězdami ve svatozáři kolem hlavy. Hvězdy jsou symbolem pěti písmen latinského slova „tacui", které znamená „mlčel jsem". Připomínají, že Jan Nepomucký neporušil zpovědní tajemství. Za to byl mučen a následně svržen z pražského Karlova mostu do Vltavy.
V Čechách je od té doby až podnes socha svatého Jana neodmyslitelnou součástí měst i venkova. Totéž platí i v některých okolních zemích.
Svatý Jan Nepomucký je patronem zpovědníků, poutníků a šťastného návratu, lodníků a ochráncem proti povodním. Jeho sochy jsou často umístěny na mostech.