## Poznámky a razítka

Vlastník letáčku:

Jmenuji se:.....

Bydlím v:.....


**Gorolské turistické informační centrum**
Mosty u Jablunkova 381, Česká republika
+420 558 341 586, +420 603 825 226
info@gotic.cz, www.gotic.cz

**Gminny Ośrodek Kultury, Promocji, Informacji Turystycznej a Biblioteka Publiczna w Istebnej**
Istebna 68, Polsko
+48 33 855 61 58, +48 516 195 614
promocja@ug.istebna.pl, istebna@silesia.travel
www.istebna.eu

DTP: Elza reklama, www.elzareklama.cz, Kresby: Miroslav Aleksa



PŘEKRAČUJEME HRANICE
PRZEKRACZAMY GRANICE
2014—2020

EVROPSKÁ UNIE / UNIA EUROPEJSKA
EVROPSKÝ FOND PRO REGIONÁLNÍ ROZVOJ
EUROPEJSKI FUNDUSZ ROZWOJU REGIONALNEGO

EUROREGION Těšínské Slezsko Śląsk Cieszyński

Trojmezí - radost poznávat
Trójstyk - radość zwiedzania
CZ.11.2.45/0.0/0.0/16_010/0000400


# Trojmezí na česko-polsko-slovenské hranici

Hurá! Společně jsme došli na trojmezí. Najdeš tady tři žulové monolity a přístřešky s možností rozdělání ohně a opečení párků. Koukni, chystají se sem i dva páry Gorolů z Česka a Polska. Neví ale, kterou trasu vybrat. Pomůžeš jim, že? A protože jsi šikulka, máme pro tebe i další úkol: podle obrázků na opačné straně letáčku správně vybarví gorolský kroj.

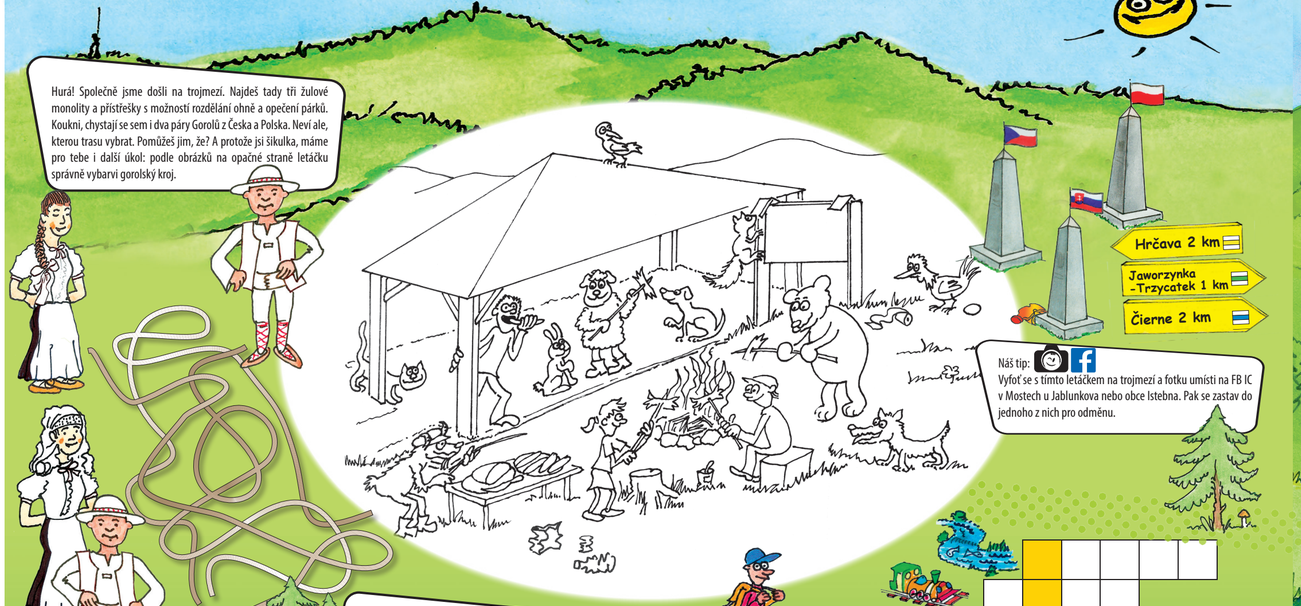


Náš tip: Vyfoť se s tímto letáčkem na trojmezí a fotku umísti na FB IC v Mostech u Jablunkova nebo obce Istebna. Pak se zastav do jednoho z nich pro odměnu.

Při putování kolem trojmezí navštívíš 3 státy a ochutnáš různé speciality! Vepřo-knedlo-zelo v Česku, brynzové halušky na Slovensku a v Polsku mačky v kapušnici! A nezapomeň na výborné jídlo z brambor (viz tajenka) se škvarky nebo smetanou nebo máslem a cukrem.

Někteří návštěvníci dělají v přírodě nepořádek a nechávají za sebou spousty odpadků. Najdeš na této stránce 6 věcí, které neukáznění návštěvníci v lese zahodili?

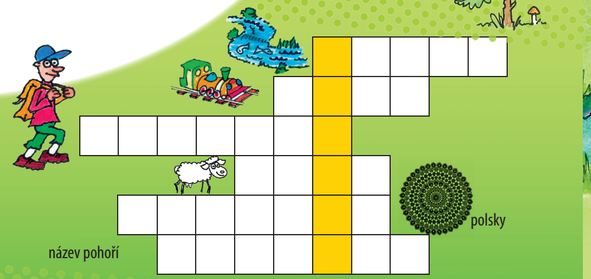


# Hrej si a poznávej

“Vítám tě!
Jsem ovečka z trojmezí
a budu tvým průvodcem.
Vymyslíš pro mě jméno?”

Jméno ovečky:

.....

# Mosty u Jablunkova

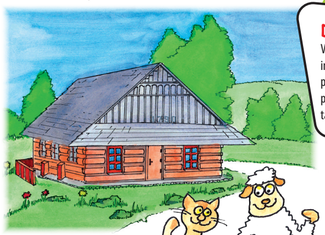

## Dřevěnka

V dřevěnce na Fojtství v centru obce najdeš Gorolské turistické informační centrum se spoustou užitečných rad a také zajímavé předměty. Spoj správně obrázky s názvy věcí, které kdysi běžně používali obyvatelé našeho regionu: Gorol s Gorolkou. Všimni si také jejich oblečení.

koště
hrábě
máselnice
kosa
kolovrátek

## Miniaquapark

Kachny milují vodu jako ty! Není divu, že do aquaparku přiletěly hned dvě podobné. Najdeš 5 rozdílů mezi kachnami?

## Skiareál

Pospíchej do skiareálu, kde tě čeká spousta zábavy a super jízda na bobovce! Večer si vymaluj obrázek a napiš, jak rychle jsi na bobovce jel. ……. km/h

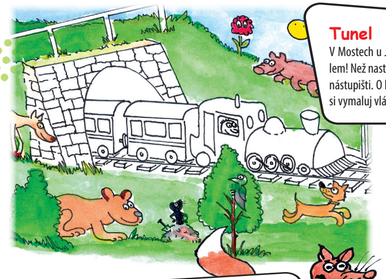

## Tunel

V Mostech u Jablunkova můžeš jet vlakem, který projíždí tunelem! Než nastoupíš do vlaku, prohlídni si velké vyřezané zvíře na nástupišti. O které zvíře jde, zjistíš i po spojení čísel. Za odměnu si vymaluj vláček!

## Z chaty na chatu

Liška všemi mastmi mazaná smazala zajíčkovi písmena v názvech turistických chat v okolí Mostů. Poradíš zajíčkovi?

N T Č

S U D E I N Ě

L S

K A K A

G

Á R

Í O V

Z L

O V

D E

T

R H E N A

T Ř E

E

R

S V E K A

# Istebna

## Flóra a fauna v Beskydech

Ve středisku ekologické výchovy v Istebne v lokalitě Dzielec spatříš zvířata i roslinty z Beskyd. Poblíž najdeš Botanickou zahradu Slezských Beskyd, naučné stezky a zábavný park - „Akacjowy Plac Zabaw". V Muzeu smrku uvidíš mladé tetřevy hlušce. V porostu se ukryl tetřev. Najdi jej.

## Koniakowské krajky

Koniaków je nejvýše položenou vesnicí ve Slezských Beskydech. Vesnička je proslulá Koniakowskými krajkami. Většinu exponátů najdeš v Muzeu krajky a v Chatě na Šancích. Největší krajku světa, zapsanou do Guinnesovy knihy rekordů uvidíš v kulturním centru v Istebne! Rozluštěi rébus.

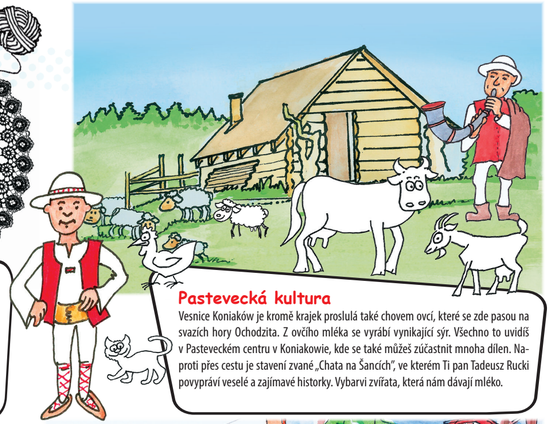

## Pastevecká kultura

Vesnice Koniaków je kromě krajek proslulá také chovem ovcí, které se zde pasou na svazích hory Ochodzita. Z ovčího mléka se vyrábí vynikající sýr. Všechno to uvidíš v Pasteveckém centru v Koniakowie, kde se také můžeš zúčastnit mnoha dílen. Naproti přes cestu je stavení zvané „Chata na Šancích", ve kterém Ti pan Tadeusz Rucki povypráví veselé a zajímavé historky. Vybarvi zvířata, která nám dávají mléko.

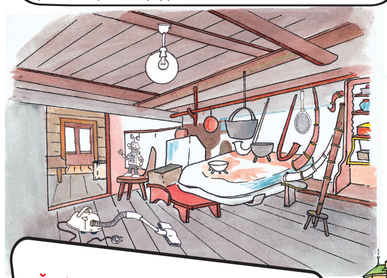

## Živé tradice a folklor

„Kurna chata Kawuloka" v Istebne je ukázkou horalského stavení. Dřevěné stavení z roku 1863 je krytě šindelem. Dominantou stavení je „kurná" pec. Podobné stavení, navíc s tkalcovskou a kovářskou dílnou najdeš u Regionálního muzea na Grapie v Jaworzynce. V obou staveních se můžeš zúčastnit regionálních dílen. Jsi pozorný turista? Označ předměty, které patří do „Kurné chaty". Pokud jsi objekt navštívil, zvládneš to snáz.

~~ola~~ ~~če~~ ~~chna~~

## Známé osobnosti

Obec Istebnou proslavila spousta známých osobností. V osadě Wilcze navštívíš pamětní místnost horolezce Jerzego Kukuczki. Jan Wałach a Ludwik Konarzewski jsou umělci, jejichž díla tě nadchnou v kostele Dobrého Pastýře v centru Istebne. Řekni alespoň 5 názvů osmitisícovek, které jako druhý člověk na světě zdolal Jerzy Kukuczka.

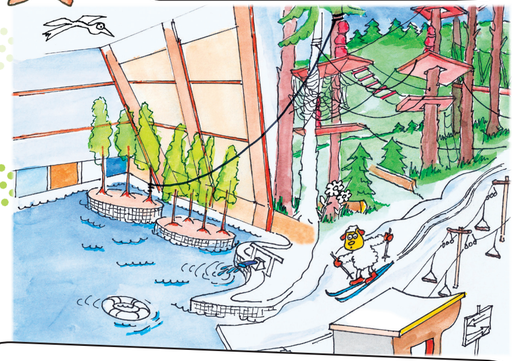

## Pohybem ke zdraví!

V létě si zadováděj v zábavních parcích a sportovních areálech - posilovna, in-line stezky, trasy k procházkám a hřiště. Můžeš zajít k řece Olze nebo do Aquaparku Olza v areálu Zagrońi. Spoustu zábavy si užiješ v Lanovém centru Base Camp s lezeckou stěnou. Najdi správné lano, které tě dovede do aquaparku.